



TORRE DO TOMBO

# Casa do Infantado e Grão Priorado do Crato: catálogo

---

**ID L 731**

Lisboa 2016

**Ficha Técnica:**

Título: *Casa do Infantado e Grão Priorado do Crato: catálogo*

Autor: Joana Braga

Id.: Arquivo Nacional da Torre do Tombo

Classificação: 270.01.03

Versão: 1/2016

Versão: 2/2025

Data: 2025.01

Formato de Dados: Texto, PDF

Estatuto de Utilização: Acesso público



## Índice

Índice de ilustrações .....	5
Nota prévia .....	6
Abreviaturas.....	7
Fundo: Casa do Infantado.....	8
Secção: Secretaria da Justiça, Mercês e Chancelaria.....	16
Subsecção: "Papéis" da Comarca de Beja.....	57
Subsecção: "Papéis" da Comarca das Cinco Vilas.....	66
Subsecção: "Papéis" da Comarca da Feira.....	67
Subsecção: "Papéis" da Comarca de Lamego.....	73
Subsecção: "Papéis" da Comarca de Leiria e Tomar.....	74
Subsecção: "Papéis" da Comarca de Linhares.....	75
Subsecção: "Papéis" da Comarca de Ovar.....	79
Subsecção: "Papéis" da Comarca de Pinhel.....	81
Subsecção: "Papéis" da Comarca do Ribatejo.....	83
Subsecção: "Papéis" da Comarca de Valença.....	84
Subsecção: "Papéis" da Comarca de Vila Real.....	91
Subsecção: "Papéis" da Comarca do Porto.....	94
Subsecção: "Papéis" das Vilas da Coroa.....	95
Subsecção: "Províncias da comarca da Coroa".....	96
Secção: Juízo da Executória.....	98
Secção: Cartório dos Feitos da Fazenda.....	99
Secção: Secretaria da Fazenda.....	100
Subsecção: Bens livres e pessoais.....	115
Subsecção: Repartição da Corte e Estremadura.....	120
Subsecção: Repartição do Minho e Trás-os-Montes.....	123
Subsecção: Repartição do Alentejo e Algarve.....	125
Subsecção: Palácio e Quinta de Queluz.....	128
Subsecção: Almojarifado do Paço da Bemposta.....	129

Subsecção: Alcaidaria-mor de Linhares .....	130
Subsecção: Almojarifado da Quinta da Murteira e suas anexas .....	130
Subsecção: Almojarifado de Azurara e Sabrosa .....	131
Subsecção: Repartição do Minho e Trás-os-Montes .....	131
Subsecção: Almojarifado de Samora Correia e Belmonte .....	132
Secção: Tesouraria Geral .....	135
Subsecção: Almojarifado do Paço da Bemposta .....	172
Subsecção: Almojarifado da Quinta da Murteira e suas anexas .....	172
Subsecção: Almojarifado de Vila Real .....	173
Subsecção: Almojarifado de Castelo Branco .....	174
Subsecção: Almojarifado de Samora Correia e Belmonte .....	175
Subsecção: Almojarifado de Paul, Pera e Comporta .....	177
Secção: Contos .....	179
Subsecção: Contas dos contratadores e administradores de alcaidarias-mores, almojarifados, comendas, e prestimónios .....	183
Secção: Comissão administrativa da Casa do Infantado .....	233
Subfundos: Grão Priorado do Crato .....	234
Secção: Secretaria das Justiças, Mercês e Chancelaria .....	239
Secção: Secretaria da Fazenda .....	256
Secção: Tesouraria .....	277
Secção: Contadoria .....	279
Subsubfundos: Baliado de Leça .....	286

### Índice de ilustrações

Figura 1- Casa do Infantado, liv. 1034 .....	15
Figura 2 - Casa do Infantado, liv. 144 .....	30
Figura 3- Casa do Infantado, liv. 1038 .....	110
Figura 4 - Ordem de Malta, Baliado de Leça, liv. 4 .....	285

## Nota prévia

O tratamento arquivístico do fundo Casa do Infantado foi realizado pela Sr.ª Dr.ª Maria do Carmo Jasmins Dias Farinha, arquivista, directora de serviços e, finalmente, sub-directora do Arquivo Nacional da Torre do Tombo. Foi uma longa carreira dedicada aos documentos e à Torre do Tombo, deixando uma marca indelével pela forma profissional e reflectida de trabalhar e pelo cuidado que tinha na apresentação final dos trabalhos desenvolvidos.

A descrição da Casa do Infantado estava completa, mas não tinha sido finalizado o arranjo gráfico indispensável à sua publicação.

Na prossecução do projeto de rentabilizar, promover, actualizar e tornar públicos os trabalhos de gerações de arquivistas que tanto tempo dedicaram aos documentos, fundos e colecções da Torre do Tombo, surge agora mais este catálogo, que representa o estado do conhecimento da Casa do Infantado deixado pela Sr.ª Dr.ª Maria do Carmo Jasmins Dias Farinha. As folhas impressas existentes desse seu labor foram a base para a produção de registos descritivos integrados na base de dados em uso na Torre do Tombo, com a devida actualização de acordo com as *Orientações para a descrição arquivística*.<sup>1</sup>

Reconhecendo que poderá haver omissões ou lapsos, fica feito o apelo a que seja comunicada qualquer irregularidade sempre que seja detectada. Só com o contributo dos utilizadores será possível melhorar o serviço prestado, e qualquer partilha de informação com o Arquivo Nacional da Torre do Tombo é um acto de cidadania activa cujos maiores beneficiários são os seus utilizadores.

Lisboa, Torre do Tombo, Agosto 2016

Joana Braga

---

<sup>1</sup> DIRECÇÃO-GERAL DE ARQUIVOS - *Orientações para a descrição arquivística*. 2.ed. Lisboa: DGARQ: 2007. [Em linha]. [Acedido a 21 junho 2016]. Disponível na WWW: URL< [http://antt.dglab.gov.pt/wp-content/uploads/sites/17/2008/09/oda1\\_2\\_3.pdf](http://antt.dglab.gov.pt/wp-content/uploads/sites/17/2008/09/oda1_2_3.pdf)>.

## Abreviaturas

As abreviaturas usadas são as seguintes:

F – Fundo

SF – Subfundo

SSF – Subsubfundo

SC – Secção

SSC – Subseccção

SR – Série

SSR – Subsérie

UI – Unidade de instalação

DC – Documento composto

D – Documento simples

## Fundo: Casa do Infantado

**Nível de descrição:** F

**Código de referência:** PT/TT/CI

**Título:** Casa do Infantado

**Datas de produção:** 1650 / 1833

**Nome do produtor:** Casa do Infantado; 1654-1834

**Dimensão e suporte:** 7662 u.i (1.220 liv., 1.426 mç., 501 cx., 1 pt., 6 plantas); perg., papel

**História administrativa, biográfica e familiar:** Criada no reinado de D. João IV, por Carta Régia de 11 de Agosto de 1654, ampliada por D. Pedro II através do seu testamento de 19 de Setembro de 1704, destinava-se aos filhos segundos dos monarcas e rapidamente se transformou na segunda maior casa senhorial portuguesa. Era constituída pela Casa propriamente dita, ou seja, a estrutura senhorial e corte do Infante, e pelo Estado, ou seja, o domínio sobre o património senhorial que lhe fora atribuído e do qual provinham as rendas necessárias para assegurar as despesas.

Era seu objectivo assegurar a sucessão da Coroa e, ao aumentar a área de senhorios daquela, contribuiu para a criação de circunstâncias favoráveis à centralização régia. Procedeu também ao nivelamento entre filho primogénito e filho segundo, o qual, de acordo com as formas de transmissão definidas pelo morgadio, era excluído ou secundarizado na herança patrimonial. Pretendia-se assim garantir uma maior estabilidade dentro da Casa Real e que os filhos segundos da Coroa passassem a dispor de rendimentos e receitas próprias, sobretudo de natureza agrícola, que lhes assegurassem a independência e permitissem a sua permanência no Reino, bem como a da sua descendência.

Entre 1654 e 1699 a sua administração esteve a cargo da Junta da Casa de Bragança, enquanto tribunal superior. O facto de se referir a Junta da Casa de Vila Real e Ducado de Beja, forma como a Casa começou por ser designada devido à incidência territorial dos seus bens, parece demonstrar haver separação entre as duas áreas jurisdicionais. A partir de 1699 passou, teoricamente, a dispor de Junta própria, mas até 1748 a administração ficou a cargo do Conselho da Fazenda. Só a partir desta data a Junta entrou em funções, tendo ficado definido que usaria o Regimento da Casa de Bragança - Decreto de 28 de Novembro de 1749. Pelo Decreto de 1 de Dezembro do mesmo ano foi determinado que a administração das rendas da Casa passasse do Conselho da Fazenda para a já referida Junta, cujos ordenados foram fixados pelo Decreto de 13 de Maio de 1758. O Conselho da Fazenda continuaria a administrar as tenças e mercês vitalícias.

A Junta da Casa de Vila Real e Ducado de Beja dispunha de chancelaria, registo de mercês, cartório e secretaria e contava com oficiais desembargadores, procuradores e solicitadores. Contava ainda com órgãos centrais ligados à fazenda, como a Ouvidoria, com o ouvidor dos feitos da fazenda, o juiz das justificações da Casa, o inquiridor e o escrivão, o Tesouro e os Contos. Os Contos passaram a dispor, a partir de 1689, para além do superintendente, de um provedor, dois contadores e dois escrivães.

Encarregues de coletar a Fazenda existiam ainda os almoxarifes, contadores da Fazenda, o meirinho da cobrança e arrecadação da cidade de Leiria, o solicitador do tombo da comenda da Ega, o solicitador dos feitos da cidade do Porto e os escrivães do almoxarifado. A Casa não podia prover os ofícios da Fazenda relacionados com as sisas e as alfândegas.

Os oficiais ligados às justiças senhoriais eram os procuradores, os ouvidores e os juízes de fora e eram providos pela Casa, que também nomeava as justiças locais: vereadores, juízes ordinários e procuradores.



Disponha ainda do privilégio de apresentar os alcaides-mores e postos das milícias.

Em 11 de Agosto de 1654 D. João IV doou ao Infante D. Pedro o título de Duque de Beja, a respectiva cidade e seu termo, com a jurisdição cível e crime, bem como as vilas, lugares, castelos, padroados, terras, foros, direitos e tributos confiscados para a Coroa na sequência da condenação do Marquês de Vila Real e de seu filho, o Duque de Caminha, e ainda o título de Duque de Vila Real. Tal facto foi responsável pela designação, que perdurou durante bastante tempo, de Ducado de Beja e Vila Real. A incorporação de novas terras levou, posteriormente, à adopção da designação de Casa do Infantado.

As terras doadas estavam isentas da correição real, substituída pelos ouvidores da Casa, que dispunham da mesma jurisdição que a Casa de Bragança (ordinária em 1ª e 2ª instância, correição, imunidade face aos funcionários régios, atribuição de ofícios e cartas de seguro). Foi, no entanto, sentida a necessidade de emitir diplomas legais referindo os direitos reais delegados no Infante.

Os ouvidores da Casa, de acordo com Alvará de 23 de Julho de 1656, podiam prover todas as serventias dos ofícios de Justiça, tal como o podiam fazer os corregedores das comarcas.

O Alvará de 12 de Fevereiro de 1658 determinou que os ouvidores do ainda Ducado de Beja e Casa de Vila Real pudessem, à semelhança dos da Casa de Bragança, passar cartas de seguro. O Alvará de 14 de Novembro do mesmo ano concedeu que os ouvidores das suas terras proovessem as serventias dos oficiais dos órfãos, à excepção dos juizes e partidores, como proviam os outros ofícios.

De acordo com os Alvarás de 22 de Março de 1662 e de 20 de Abril do mesmo ano, os moradores das terras do Infante que tivessem cometido delitos deviam ser julgados no juízo do seu foro.

À Casa do Infantado, desde a sua criação, foram concedidas importantes doações. Pelo Alvará de 17 de Agosto de 1654, recebeu a Quinta de Queluz e casas em Corte-Real e o de 22 de Dezembro do mesmo ano determinou que o Infante D. Pedro pudesse conceder os prestimónios da Ordem de Cristo que tinham pertencido à Casa de Vila Real, detendo a dignidade de comendador da Ordem. No ano seguinte, a Casa acrescentou aos seus domínios a vila de Serpa e seu termo (Carta de doação de 16 de Setembro de 1655) e as lezírias da Golegã, Borba, Mouchões e Silveira, no termo de Santarém (Alvará de 3 de Novembro do mesmo ano). Em 25 de Maio de 1656, a Casa recebeu as comendas de Ega e Dornes, pertencentes à Ordem de Cristo. D. João IV doou, ainda, ao Infante D. Pedro as saboarias da cidade do Porto, bem como várias vilas e lugares nas comarcas de Trás-os-Montes e de Entre Douro e Minho (Carta de 12 de Outubro de 1656).

D. Afonso VI, através de Carta de padrão e doação de 15 de Setembro de 1663 confirmou todas as mercês até então conferidas. Em 2 de Março de 1693 a Casa viu confirmadas as comendas de Ega e Dornes e recebeu doação da de Castelo Branco.

Em 21 de Abril de 1698 recebeu nova doação régia dos bens do Conde de Vimioso, da Casa de Bobadela, da Casa de Linhares, do Conde de Figueiró, e o senhorio e reguengo de Vila Nova de Portimão, Rendide e Tojosa, lezírias do Torrão do Diabo, Esteiro Grande, foros do reguengo de Terrugem e do Casal de Almeirim e, em 1705, dos bens da Casa da Castanheira, lezírias de Montalvão e Morraceira, Quinta da Castanheira, Mouchão de Esplendião. Foram, ainda, incorporadas a Casa da Feira (Carta de doação de 10 de Fevereiro de 1708) e o senhorio de Pinhel (Carta de doação de 30 de Março de 1781).

Além dos bens imóveis a Coroa concedeu à Casa do Infantado a exploração de 2.000 quintais de pau-brasil (Decretos de 20 de Agosto de 1662 e de 2 de Janeiro de 1665) uma tença no valor de 458.750

reis imposta na alfândega do Porto (1685) e um padrão de 1.740.000 reis de juro relativos à alfândega de Lisboa (1704).

A Casa procedeu também à compra de bens, nomeadamente, a vila de Moura e respectivos celeiros, a cidade de Lamego e o Paúl de Magos, que adquiriu à infanta D. Catarina, em 1661, durante o período de regência de D. Luísa de Gusmão, e o reguengo de Valada transacionado com a Coroa (Alvará de 25 de Junho de 1680).

No início do século XVIII a área geográfica abrangida pela Casa situava-se, sobretudo, no Alentejo, na comarca de Beja, com Beja, Serpa e Moura; seguia-se de imediato Trás-os-Montes, comarca de Vila Real, com Abreiro, Freixial, Lamas de Orelhão, Canelas e Vila Real e comarca de Miranda, com Vimioso; Beira, comarca de Lamego, com Almeida, Ranhados e Lamego, comarca de Viseu, com Bobadela, comarca de Pinhel, com Aguiar da Beira, Algodres, Pena Verde e Fornos de Algodres e comarca da Guarda, com Lagares da Beira e Linhares; no Algarve, comarca de Tavira, com Alcoutim, comarca de Lagos, com Vila Nova de Portimão; seguia-se Entre Douro e Minho, com Valença, Caminha e Valadares; comarca do Porto, com Azurara e Sabrosa; finalmente a Estremadura, comarca de Leiria com Ega, comarca de Tomar com Aguda, Avelar, Chão de Couce, Pousa Flores, Maçãs de D. Maria, e Dornes e na comarca de Torres Vedras as vilas de Castanheira, Povos e Cheleiros.

D. Maria I, por Carta de 31 de Janeiro de 1790 roborou e ratificou a anexação e união do Priorado do Crato à Casa do Infantado, de acordo com a bula papal de 25 de Novembro de 1789. O Alvará de 18 de Dezembro de 1790 extinguiu a Mesa Prioral do Crato, passando o expediente à Junta do Infantado. Foi criada uma nova Mesa e um juiz dos feitos da Casa e Priorado. A Casa passou a controlar o Grão-Priorado do Crato, que se compunha, para além da vila do Crato, de Gáfete, Sertã, Amieira, Proença-a-Nova, Cardigos, Oleiros, Belver, Envendos, Gavião, Tolosa, Carvoeiro e Pedrógão. Através de Carta de Lei de 19 de Julho de 1790, D. Maria I declarou e regulou a jurisdição da Casa e Estado do Infantado.

De salientar que o senhorio se constituiu, sobretudo, a partir do confisco de bens de casas nobres ou a partir da integração dos bens cujos donatários não tinham deixado descendência. De referir, ainda, uma relativa continuidade territorial no tocante aos senhorios das Casas de Bragança e do Infantado, principalmente no Minho, Trás-os-Montes e Alentejo.

A Casa do Infantado foi extinta por D. Pedro IV (Decreto de 18 de Março de 1834), sendo os seus bens integrados na Fazenda Nacional, à excepção dos palácios destinados à realeza: Queluz, Bemposta, Alfeite, Samora Correia, Caxias e Murteira. Os príncipes passaram a dispor, a partir de então, de uma dotação anual votada pelas Cortes.

**História custodial e arquivística:** Teve incorporações provenientes da Direcção Geral dos Próprios Nacionais - 21 de Novembro de 1856 e 14 de Maio de 1894 - do Tesouro Público - 19 de Julho de 1837 e 28 de Setembro de 1838. A documentação que se encontrava no extinto Arquivo Histórico do Ministério das Finanças teve o mesmo percurso custodial por via do art.º 25º do Decreto-Lei nº 106-G/92 de 1 de Junho que determinou a integração daquele arquivo no Arquivo Nacional da Torre do Tombo, à época instalado no Mosteiro de S. Bento.

Em 1990, no âmbito da reinstalação do Arquivo Nacional da Torre do Tombo, esta documentação foi transferida para as actuais instalações.

Com a extinção do Arquivo Histórico do Ministério das Finanças, pelo Decreto-Lei n.º 106-G/92, de 1 de Junho, os documentos da Casa do Infantado (501 caixas) foram integrados na Torre do Tombo, no fundo Casa do Infantado.

Em 2001/2002, foi praticamente concluído um inventário da Casa do Infantado por Maria do Carmo Jasmins Dias Farinha, com uma estrutura orgânica e que foi seguido para a produção dos registos no catálogo informatizado.

**Âmbito e conteúdo:** Inclui, entre outra, documentação da: Secretaria da Justiça, Mercês e Chancelaria relativa a diversas comarcas tais como registo de cartas, alvarás, provisões, mercês, consultas, bem como processos, autos e notas, concursos e nomeação de magistrados; Secretaria da Fazenda referente a registo de consultas, receita e despesa, títulos e inventários de bens, tombo de bens, livros de porta, de despacho de papéis avulsos, de despachados e de notas, de autos de arrematação, de condições de contratos e termos de fiança e de processos de liquidação de contas dos rendimentos das comendas.

**Sistema de organização:** Estrutura orgânica.

A numeração dos livros repete-se consoante as remessas da incorporação (IDDs C 7, C 7C/1 e C7C/2), pelo que foram, posteriormente, renumerados em sequência.

A documentação contida nos maços encontra-se por tratar, mantendo-se a organização temática e geográfica, tal como foi enviada pela Direcção Geral dos Próprios Nacionais. Importa, no entanto, referir que, em ambos os casos, se encontram as mesmas tipologias documentais, apesar das diferentes designações. Assim, existe uma série de "Requerimentos" que inclui pedidos de nomeação para diversos cargos ou para prorrogação de serventia de ofícios, para assentamento de pensões ou concessão de licenças, encontrando-se os mesmos pedidos nos conjuntos designados por "Papéis das comarcas", "Províncias da comarca da Coroa" (que, inclusive, contém documentação semelhante relativa a comarcas ou a localidades que foram individualizadas). No caso das "Consultas", há uma situação idêntica, porque, além de constituírem uma série assim designada, encontram-se também em vários outros conjuntos, nomeadamente "Ordenanças da Corte" e "Corpo dos privilegiados", sendo que estes dois títulos agrupam exactamente a mesma documentação, ou seja, consultas para provimento em ofícios da Casa do Grão-Priorado do Crato. Outro caso de dois títulos para a mesma tipologia é o de "Pautas Gerais" e "Eleições". O mesmo se passa com a documentação intitulada "Papéis do Crato e Malta", "Papéis pertencentes ao Crato" ou "Priorado da Sertã", onde se encontram as mesmas tipologias em todos os conjuntos.

A documentação integrada na Torre do Tombo em virtude da extinção do Arquivo Histórico do Ministério das Finanças (que se encontra nas 501 caixas indicadas) não tem qualquer tratamento.

**Idioma e escrita:** Português, latim

**Instrumentos de descrição:**

Relações:

PORTUGAL. Tesouro Público. "Relação de diversos papeis pertencentes à Secretaria da Repartição das Justiças, Mercês e Chancellaria da extinta Casa do Infantado". [Manuscritas]. 1837. Acessível na Torre do Tombo, ID L 13. Relações nº 1, 2 e 3.

PORTUGAL. Tesouro Público. "Relação dos papéis que passam para o Archivo da Torre do Tombo por pertencerem à Secretaria das Justiças da extinta Casa do Infantado, cujo cartório alli se acha recolhido". [Manuscrita]. 1838. Acessível na Torre do Tombo, ID L 13. Relação nº 4.

PORTUGAL. Direcção Geral dos Próprios Nacionais. "Relação dos massos com requerimentos e seus processos do expediente da extinta Casa do Infantado, relativos a diversos Almoxarifados (...) que se remetem com officio para o Archivo da Torre do Tombo". [Manuscrita]. 1856. Acessível na Torre do Tombo, ID L 13. Relação nº 5.

PORTUGAL. Direcção Geral dos Próprios Nacionais. "Relação dos livros e maços de documentos pertencentes à extinta Casa do Infantado transferidos do arquivo dos Próprios Nacionais para o da Torre do Tombo". [Manuscrita]. 1894. Acessível na Torre do Tombo, ID C 7.

Guias e Roteiros:

AZEVEDO, Pedro A. de; BAIÃO, António - "Casa do Infantado e das Rainhas.". in O Arquivo da Torre do Tombo: sua história, corpos que o compõem e organização. Lisboa: ANTT; Livros Horizonte, 1989. (Fac-Símile). p. 173-176. Reprodução fac-similada da edição de 1905.

PORTUGAL. Instituto dos Arquivos Nacionais / Torre do Tombo. Direcção de Serviços de Arquivística - "Casa do Infantado". in Guia Geral dos Fundos da Torre do Tombo: Instituições do Antigo Regime, Administração Periférica. Domínios. Casa Real e Anexas (1). Coord. Maria do Carmo Jasmins Dias Farinha; António Frazão. elab. Maria do Carmo Jasmins Dias Farinha; Luísa Dias; fot. José António Silva. Lisboa: IAN/TT, 2002. vol. 4. (Instrumentos de Descrição Documental). ISBN 972-8107-68-4. p. 481-561. Acessível na Torre do Tombo, ID L 602.

SERRÃO, Joel; LEAL, Maria José da Silva; PEREIRA, Miriam Halpern - "Casa do Infantado". in Roteiro de Fontes da História Portuguesa Contemporânea: Arquivo Nacional da Torre do Tombo. Col. Ana Maria Cardoso de Matos; Maria de Lurdes Henriques. Lisboa: Instituto Nacional de Investigação Científica, 1984. vol. 1. p. 126-135. Acessível na Torre do Tombo, ID L 534.

Inventários:

PORTUGAL. Instituto dos Arquivos Nacionais / Torre do Tombo - Casa do Infantado: inventário dos livros da administração da Casa. [Manuscrito]. [196-?]. Acessível na Torre do Tombo, ID C 7C/1-2. Contém um índice ideográfico e uma tabela de equivalência entre a antiga e a nova numeração.

PORTUGAL. Instituto dos Arquivos Nacionais / Torre do Tombo. Casa do Infantado: inventário dos documentos de almoxarifados, comendas, alcaldarias e prestimónios de várias terras. [Manuscrito]. [195-?]. Acessível na Torre do Tombo, ID C 7 E. Inventário incompleto, apenas até ao maço nº 103.

Catálogos:

ARQUIVO NACIONAL DA TORRE DO TOMBO - [Base de dados de descrição arquivística]. [Em linha]. Lisboa: ANTT, 2000- . Disponível no Sítio Web e na Sala de Referência da Torre do Tombo. Em actualização permanente.

PORTUGAL. Instituto dos Arquivos Nacionais / Torre do Tombo. "Casa do Infantado: Administração da Quinta de Queluz". [Manuscrito]. [195-?]. Acessível na Torre do Tombo, ID C 7 B. Catálogo cronológico de documentos vários.

Índices:

PORTUGAL. Instituto dos Arquivos Nacionais / Torre do Tombo - Índice da "Memória dos tratamentos que deram os senhores reis de Portugal a algumas pessoas grandes de fora do reino" e "Formulário das cartas de el-rei D. José para os grandes da corte e outras pessoas".

[Manuscrito]. [195-?]. Acessível na Torre do Tombo, ID C 7 D.

**Existência e localização de cópias:** Existe cópia em microfilme e em formato digital de alguns documentos.

**Unidades de descrição relacionadas:**

Relação complementar: Portugal, Torre do Tombo, Casa Real; Portugal, Torre do Tombo, Casa da Suplicação; Portugal, Torre do Tombo, Conselho da Fazenda; Portugal, Torre do Tombo, Erário Régio; Portugal, Torre do Tombo, Ministério do Reino; Portugal, Torre do Tombo, Provedoria de Setúbal; Portugal, Torre do Tombo, Provedoria de Torres Vedras.

Relação completiva: Portugal, Arquivo Distrital de Leiria, Casa do Infantado - 2 liv e 7 cx.; Portugal, Arquivo Distrital do Porto, Casa do Infantado - 24 liv.; Portugal, Biblioteca Nacional, Casa do Infantado - Reservados, cx.173, doc. 9; códices nº 1802 e 1875.

Relação genérica: Portugal, Torre do Tombo, Manuscritos da Livraria.

**Nota de publicação:**

BALBI, Adrien - Essai statistique sur le Royaume de Portugal et d'Algarve, comparé aux autres états de l'Europe, et suivi d'un coup d'oeil sur l'État actuel des sciences, des lettres et des beaux-arts parmi les portugais des deux hémisphères. Paris: Rey et Gravier, 1822. 2 vol.

BENEVIDES, Francisco da Fonseca - Rainhas de Portugal: estudo histórico. Lisboa: Typographia Castro Irmão, 1878. t.1.

Coisas da História: O Arquivo Histórico do Ministério das Finanças III. "Jornal Novidades: Supl. Letras e Artes". (11 Ago. 1940).

GUEDES, Natália Brito - O Palácio dos Senhores do Infantado em Queluz. Lisboa: Livros Horizonte, 1971.

LOURENÇO, Maria Paula Marçal - A Casa e Estado do Infantado (1654-1706): Formas e práticas administrativas de um património senhorial. Lisboa: JNICT, 1995. Exemplar existente no Arquivo Nacional da Torre do Tombo, Biblioteca 1181/95.

PIRES, António Caldeira - História do Palácio Nacional de Queluz. Coimbra: [s.n.], 1924-1926. 2 vol. REGIMENTO para a Casa de Bragança. Lisboa: Officina de Miguel Menescal, 1689.

SOUSA, D. António Caetano de - História Genealógica da Casa Real Portuguesa. 2ª ed. Org. por M. Lopes de Almeida; César Pegado. Coimbra: Atlântida Livraria Editora, 1949-1951. t. 6 e 7.

SOUSA, D. António Caetano de - Provas de História Genealógica da Casa Real Portuguesa. Nova ed. rev. por M. Lopes de Almeida; César Pegado. Coimbra: Atlântida Livraria, 1946-1954. t. 2, 4 e 5.

**Notas:**

Nota ao Campo das Unidades Relacionadas: A título de complemento informativo, indicam-se as séries e unidades de instalação dos fundos relacionados:

Portugal, Torre do Tombo, Casa da Suplicação - processos-crime, J, maço 34, nº 40. Portugal, Torre do Tombo, Manuscritos da Livraria - copiador de correspondência do Marquês de Fronteira, n.º 548; nº 2298.

Portugal, Torre do Tombo, Ministério do Reino - consultas da Junta e Estado da Casa do Infantado sobre o lançamento das sisas pertencentes à Casa e assuntos relativos à sua administração (mç. 392 e 393); informações dos magistrados de Lisboa (mç. 593); negócios diversos da Junta e Estado da Casa do Infantado com alguma documentação relativa ao Grão Priorado do Crato e à Assembleia da Ordem de Malta (mç. 393); negócios diversos sobre Comissão Administrativa da Casa do Infantado; relação de pessoas pertencentes às reais cavaliças da Casa do Infantado (maço 291); registo da correspondência expedida à Junta do Estado e Casa do Infantado (liv. 355 e 778).

Portugal, Torre do Tombo, Provedoria de Setúbal - receita dos frutos da comenda de Santa Maria de Belmonte.

Portugal, Torre do Tombo, Provedoria de Torres Vedras - tombos da Casa do Infantado; tombos das comendas de São João de Jerusalém.

**Nota do arquivista:** Introdução do Nome do produtor em 2006/09/15, por Joana Braga. Descrição elaborada por Maria do Carmo Jasmins Dias Farinha e Luísa Dias; revista e completada por Ana Maria Rodrigues a partir dos instrumentos de descrição indicados, das obras referenciadas em Nota de Publicação e em Regras e Convenções.

Produção de registos descritivos de níveis Secção, Subsecção, Série e Unidade de instalação por Joana Braga (Torre do Tombo) com base no inventário não publicado da autoria de Maria do Carmo Jasmins Dias Farinha, datado de 2001.

**Regras ou convenções:** DIRECÇÃO GERAL DE ARQUIVOS - "Orientações para a descrição arquivística". 2.ª v. Lisboa: DGARQ, 2007. 325 p. ISBN 978-972-8107-91-8.

**Data da descrição:** 2002. Revisto em: 2006, Novembro, 27 e 29. Produção de registos descritivos: 2014

Nível de descrição: SR

Código de referência: PT/TT/CI/1

**Título:** Notícias históricas

Datas descritivas: 1630; 1830

Dimensão e suporte: 3 liv.; papel

Âmbito e conteúdo: Um dos livros reporta-se à Casa de Vila Real (1630) e dois à Casa do Infantado (1830; s.d.).

Nível de descrição: UI

Código de referência: PT/TT/CI/1/235

**Título:** Casa do Infantado

Datas de produção: 1830

Dimensão e suporte: 1 liv.; papel

**Cota actual:** Casa do Infantado, liv. 235

Nível de descrição: UI

Código de referência: PT/TT/CI/1/241

**Título:** Casa de Vila Real

Datas de produção: 1630

Dimensão e suporte: 1 liv.; papel

**Cota actual:** Casa do Infantado, liv. 241

Existência e localização de cópias: Cópia microfilmada. Portugal, Torre do Tombo, mf. 3489



Figura 1- Casa do Infantado, liv. 1034

Nível de descrição: UI

Código de referência: PT/TT/CI/1/1034

**Título:** Notícia geral do estabelecimento, bens, doações, privilégios, regalias da sereníssima Casa e Estado do Infantado

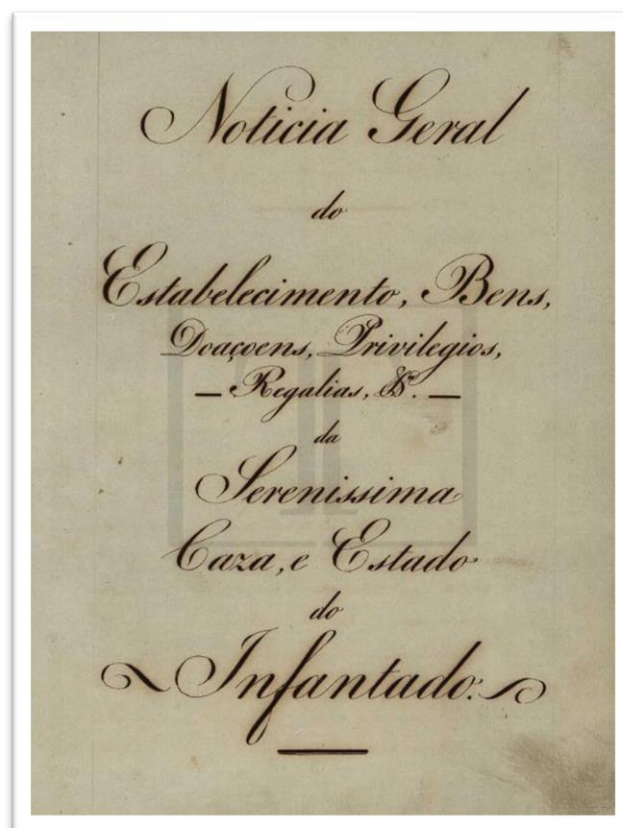
Datas descritivas: [18--]

Dimensão e suporte: 1 liv.; papel (46 f.); papel

Âmbito e conteúdo: Contém índice. Está assinado por José Joaquim de Carvalho, director da secretaria.

**Cota actual:** Casa do Infantado, liv. 1034

Cota antiga: AHMF, IX-K-136

Secção: Secretaria da Justiça, Mercês e Chancelaria

Nível de descrição: SC  
Código de referência: PT/TT/CI/A  
**Título:** Secretaria da Justiça, Mercês e Chancelaria  
Datas de produção: 1514 / 1890  
Dimensão e suporte: 165 liv., 711 mç., 1 pt.; papel

---

Nível de descrição: SR  
Código de referência: PT/TT/CI/A/01  
**Título:** Chancelaria da Casa  
Datas de produção: 1655 / 1831  
Dimensão e suporte: 49 liv.; papel

Nível de descrição: UI  
Código de referência: PT/TT/CI/A/01/0001  
**Título:** Livro de chancelaria da Casa do Infantado  
Datas de produção: 1655 / 1678  
Dimensão e suporte: 1 liv.; papel  
**Cota actual:** Casa do Infantado, liv. 1  
Cota antiga: Liv. 1

Nível de descrição: UI  
Código de referência: PT/TT/CI/A/01/0002  
**Título:** Livro de chancelaria da Casa do Infantado  
Datas de produção: 1678 / 1690  
Dimensão e suporte: 1 liv.; papel  
**Cota actual:** Casa do Infantado, liv. 2  
Cota antiga: Liv. 2

Nível de descrição: UI  
Código de referência: PT/TT/CI/A/01/0003  
**Título:** Livro de chancelaria da Casa do Infantado  
Datas de produção: 1690 / 1694  
Dimensão e suporte: 1 liv.; papel  
**Cota actual:** Casa do Infantado, liv. 3  
Cota antiga: Liv. 3

Nível de descrição: UI  
Código de referência: PT/TT/CI/A/01/0004  
**Título:** Livro de chancelaria da Casa do Infantado  
Datas de produção: 1694 / 1699  
Dimensão e suporte: 1 liv.; papel  
**Cota actual:** Casa do Infantado, liv. 4  
Cota antiga: Liv. 4

Nível de descrição: UI  
Código de referência: PT/TT/CI/A/01/0005  
**Título:** Livro de chancelaria da Casa do Infantado  
Datas de produção: 1699 / 1703  
Dimensão e suporte: 1 liv.; papel  
**Cota actual:** Casa do Infantado, liv. 5  
Cota antiga: Liv. 5

Nível de descrição: UI  
Código de referência: PT/TT/CI/A/01/0006  
**Título:** Livro de chancelaria da Casa do Infantado  
Datas de produção: 1703 / 1706  
Dimensão e suporte: 1 liv.; papel  
**Cota actual:** Casa do Infantado, liv. 6  
Cota antiga: Liv. 6

Nível de descrição: UI  
Código de referência: PT/TT/CI/A/01/0007  
**Título:** Livro de chancelaria da Casa do Infantado  
Datas de produção: 1706 / 1710  
Dimensão e suporte: 1 liv.; papel  
**Cota actual:** Casa do Infantado, liv. 7  
Cota antiga: Liv. 7

Nível de descrição: UI  
Código de referência: PT/TT/CI/A/01/0008  
**Título:** Livro de chancelaria da Casa do Infantado  
Datas de produção: 1710 / 1713  
Dimensão e suporte: 1 liv.; papel  
**Cota actual:** Casa do Infantado, liv. 8  
Cota antiga: Liv. 8

Nível de descrição: UI  
Código de referência: PT/TT/CI/A/01/0009



**Título:** Livro de chancelaria da Casa do Infantado

Datas de produção: 1713 / 1715

Dimensão e suporte: 1 liv.; papel

**Cota actual:** Casa do Infantado, liv. 9

Cota antiga: Liv. 9

Nível de descrição: UI

Código de referência: PT/TT/CI/A/01/0010

**Título:** Livro de chancelaria da Casa do Infantado

Datas de produção: 1715 / 1716

Dimensão e suporte: 1 liv.; papel

**Cota actual:** Casa do Infantado, liv. 10

Cota antiga: Liv. 10

Nível de descrição: UI

Código de referência: PT/TT/CI/A/01/0011

**Título:** Livro de chancelaria da Casa do Infantado

Datas de produção: 1716 / 1719

Dimensão e suporte: 1 liv.; papel

**Cota actual:** Casa do Infantado, liv. 11

Cota antiga: Liv. 11

Nível de descrição: UI

Código de referência: PT/TT/CI/A/01/0012

**Título:** Livro de chancelaria da Casa do Infantado

Datas de produção: 1719 / 1722

Dimensão e suporte: 1 liv.; papel

**Cota actual:** Casa do Infantado, liv. 12

Cota antiga: Liv. 12

Nível de descrição: UI

Código de referência: PT/TT/CI/A/01/0013

**Título:** Livro de chancelaria da Casa do Infantado

Datas de produção: 1722 / 1725

Dimensão e suporte: 1 liv.; papel

**Cota actual:** Casa do Infantado, liv. 13

Cota antiga: Liv. 13

Nível de descrição: UI

Código de referência: PT/TT/CI/A/01/0014

**Título:** Livro de chancelaria da Casa do Infantado

Datas de produção: 1725 / 1731

Dimensão e suporte: 1 liv.; papel

**Cota actual:** Casa do Infantado, liv. 14

Cota antiga: Liv. 14

Nível de descrição: UI

Código de referência: PT/TT/CI/A/01/0015

**Título:** Livro de chancelaria da Casa do Infantado

Datas de produção: 1731 / 1740

Dimensão e suporte: 1 liv.; papel

**Cota actual:** Casa do Infantado, liv. 15

Cota antiga: Liv. 15

Nível de descrição: UI

Código de referência: PT/TT/CI/A/01/0016

**Título:** Livro de chancelaria da Casa do Infantado

Datas de produção: 1740 / 1742

Dimensão e suporte: 1 liv.; papel

**Cota actual:** Casa do Infantado, liv. 16

Cota antiga: Liv. 16

Nível de descrição: UI

Código de referência: PT/TT/CI/A/01/0017

**Título:** Livro de chancelaria da Casa do Infantado

Datas de produção: 1749 / 1751

Dimensão e suporte: 1 liv.; papel

**Cota actual:** Casa do Infantado, liv. 17

Cota antiga: Liv. 17

Nível de descrição: UI

Código de referência: PT/TT/CI/A/01/0018

**Título:** Livro de chancelaria da Casa do Infantado

Datas de produção: 1751 / 1754

Dimensão e suporte: 1 liv.; papel

**Cota actual:** Casa do Infantado, liv. 18

Cota antiga: Liv. 18

Nível de descrição: UI

Código de referência: PT/TT/CI/A/01/0019

**Título:** Livro de chancelaria da Casa do Infantado

Datas de produção: 1754 / 1756

Dimensão e suporte: 1 liv.; papel

**Cota actual:** Casa do Infantado, liv. 19

Cota antiga: Liv. 19

Nível de descrição: UI

Código de referência: PT/TT/CI/A/01/0020

**Título:** Livro de chancelaria da Casa do Infantado

Datas de produção: 1756 / 1757

Dimensão e suporte: 1 liv.; papel

**Cota actual:** Casa do Infantado, liv. 20

Cota antiga: Liv. 20

Nível de descrição: UI

Código de referência: PT/TT/CI/A/01/0021

**Título:** Livro de chancelaria da Casa do Infantado

Datas de produção: 1757 / 1759

Dimensão e suporte: 1 liv.; papel

**Cota actual:** Casa do Infantado, liv. 21

Cota antiga: Liv. 21

Nível de descrição: UI

Código de referência: PT/TT/CI/A/01/0022

**Título:** Livro de chancelaria da Casa do Infantado

Datas de produção: 1759 / 1761

Dimensão e suporte: 1 liv.; papel

**Cota actual:** Casa do Infantado, liv. 22

Cota antiga: Liv. 22

Nível de descrição: UI

Código de referência: PT/TT/CI/A/01/0023

**Título:** Livro de chancelaria da Casa do Infantado

Datas de produção: 1761 / 1763

Dimensão e suporte: 1 liv.; papel

**Cota actual:** Casa do Infantado, liv. 23

Cota antiga: Liv. 23

Nível de descrição: UI

Código de referência: PT/TT/CI/A/01/0024

**Título:** Livro de chancelaria da Casa do Infantado

Datas de produção: 1763 / 1766

Dimensão e suporte: 1 liv.; papel

**Cota actual:** Casa do Infantado, liv. 24

Cota antiga: Liv. 24

Nível de descrição: UI

Código de referência: PT/TT/CI/A/01/0025

**Título:** Livro de chancelaria da Casa do Infantado

Datas de produção: 1766 / 1768

Dimensão e suporte: 1 liv.; papel

**Cota actual:** Casa do Infantado, liv. 25

Cota antiga: Liv. 25

Nível de descrição: UI

Código de referência: PT/TT/CI/A/01/0026

**Título:** Livro de chancelaria da Casa do Infantado

Datas de produção: 1767 / 1775

Dimensão e suporte: 1 liv.; papel

**Cota actual:** Casa do Infantado, liv. 26

Cota antiga: Liv. 26

Nível de descrição: UI

Código de referência: PT/TT/CI/A/01/0027

**Título:** Livro de chancelaria da Casa do Infantado

Datas de produção: 1770 / 1775

Dimensão e suporte: 1 liv.; papel

**Cota actual:** Casa do Infantado, liv. 27

Cota antiga: Liv. 27

Nível de descrição: UI

Código de referência: PT/TT/CI/A/01/0028

**Título:** Livro de chancelaria da Casa do Infantado

Datas de produção: 1775 / 1778

Dimensão e suporte: 1 liv.; papel

**Cota actual:** Casa do Infantado, liv. 28

Cota antiga: Liv. 28

Nível de descrição: UI

Código de referência: PT/TT/CI/A/01/0029

**Título:** Livro de chancelaria da Casa do Infantado

Datas de produção: 1778 / 1781

Dimensão e suporte: 1 liv.; papel

**Cota actual:** Casa do Infantado, liv. 29

Cota antiga: Liv. 29

Nível de descrição: UI  
Código de referência: PT/TT/CI/A/01/0030  
**Título:** Livro de chancelaria da Casa do Infantado  
Datas de produção: 1781 / 1784  
Dimensão e suporte: 1 liv.; papel  
**Cota actual:** Casa do Infantado, liv. 30  
Cota antiga: Liv. 30

Nível de descrição: UI  
Código de referência: PT/TT/CI/A/01/0031  
**Título:** Livro de chancelaria da Casa do Infantado  
Datas de produção: 1784 / 1787  
Dimensão e suporte: 1 liv.; papel  
**Cota actual:** Casa do Infantado, liv. 31  
Cota antiga: Liv. 31

Nível de descrição: UI  
Código de referência: PT/TT/CI/A/01/0032  
**Título:** Livro de chancelaria da Casa do Infantado  
Datas de produção: 1784 / 1787  
Dimensão e suporte: 1 liv.; papel  
**Cota actual:** Casa do Infantado, liv. 32  
Cota antiga: Liv. 32

Nível de descrição: UI  
Código de referência: PT/TT/CI/A/01/0033  
**Título:** Livro de chancelaria da Casa do Infantado  
Datas de produção: 1790 / 1792  
Dimensão e suporte: 1 liv.; papel  
**Cota actual:** Casa do Infantado, liv. 33  
Cota antiga: Liv. 33

Nível de descrição: UI  
Código de referência: PT/TT/CI/A/01/0034  
**Título:** Livro de chancelaria da Casa do Infantado  
Datas de produção: 1792 / 1794  
Dimensão e suporte: 1 liv.; papel  
**Cota actual:** Casa do Infantado, liv. 34  
Cota antiga: Liv. 34

Nível de descrição: UI  
Código de referência: PT/TT/CI/A/01/0035

**Título:** Livro de chancelaria da Casa do Infantado  
Datas de produção: 1794 / 1796  
Dimensão e suporte: 1 liv.; papel  
**Cota actual:** Casa do Infantado, liv. 35  
Cota antiga: Liv. 35

Nível de descrição: UI  
Código de referência: PT/TT/CI/A/01/0036  
**Título:** Livro de chancelaria da Casa do Infantado  
Datas de produção: 1796 / 1798  
Dimensão e suporte: 1 liv.; papel  
**Cota actual:** Casa do Infantado, liv. 36  
Cota antiga: Liv. 36

Nível de descrição: UI  
Código de referência: PT/TT/CI/A/01/0037  
**Título:** Livro de chancelaria da Casa do Infantado  
Datas de produção: 1798 / 1799  
Dimensão e suporte: 1 liv.; papel  
**Cota actual:** Casa do Infantado, liv. 37  
Cota antiga: Liv. 37

Nível de descrição: UI  
Código de referência: PT/TT/CI/A/01/0038  
**Título:** Livro de chancelaria da Casa do Infantado  
Datas de produção: 1799 / 1801  
Dimensão e suporte: 1 liv.; papel  
**Cota actual:** Casa do Infantado, liv. 38  
Cota antiga: Liv. 38

Nível de descrição: UI  
Código de referência: PT/TT/CI/A/01/0039  
**Título:** Livro de chancelaria da Casa do Infantado  
Datas de produção: 1801 / 1803  
Dimensão e suporte: 1 liv.; papel  
**Cota actual:** Casa do Infantado, liv. 39  
Cota antiga: Liv. 39

Nível de descrição: UI  
Código de referência: PT/TT/CI/A/01/0040  
**Título:** Livro de chancelaria da Casa do Infantado

Datas de produção: 1803 / 1806  
 Dimensão e suporte: 1 liv.; papel  
**Cota actual:** Casa do Infantado, liv. 40  
 Cota antiga: Liv. 40

Nível de descrição: UI  
 Código de referência: PT/TT/CI/A/01/0041  
**Título:** Livro de chancelaria da Casa do Infantado  
 Datas de produção: 1806 / 1808  
 Dimensão e suporte: 1 liv.; papel  
**Cota actual:** Casa do Infantado, liv. 41  
 Cota antiga: Liv. 41

Nível de descrição: UI  
 Código de referência: PT/TT/CI/A/01/0042  
**Título:** Livro de chancelaria da Casa do Infantado  
 Datas de produção: 1808 / 1811  
 Dimensão e suporte: 1 liv.; papel  
**Cota actual:** Casa do Infantado, liv. 42  
 Cota antiga: Liv. 42

Nível de descrição: UI  
 Código de referência: PT/TT/CI/A/01/0043  
**Título:** Livro de chancelaria da Casa do Infantado  
 Datas de produção: 1811 / 1814  
 Dimensão e suporte: 1 liv.; papel  
**Cota actual:** Casa do Infantado, liv. 43  
 Cota antiga: Liv. 43

Nível de descrição: UI  
 Código de referência: PT/TT/CI/A/01/0044  
**Título:** Livro de chancelaria da Casa do Infantado  
 Datas de produção: 1814 / 1817  
 Dimensão e suporte: 1 liv.; papel  
**Cota actual:** Casa do Infantado, liv. 44  
 Cota antiga: Liv. 44

Nível de descrição: UI  
 Código de referência: PT/TT/CI/A/01/0045  
**Título:** Livro de chancelaria da Casa do Infantado  
 Datas de produção: 1817 / 1819  
 Dimensão e suporte: 1 liv.; papel

**Cota actual:** Casa do Infantado, liv. 45  
**Cota original:** Liv. 45  
 Cota antiga: Liv. 45

Nível de descrição: UI  
 Código de referência: PT/TT/CI/A/01/0046  
**Título:** Livro de chancelaria da Casa do Infantado  
 Datas de produção: 1819 / 1822  
 Dimensão e suporte: 1 liv.; papel  
**Cota actual:** Casa do Infantado, liv. 46  
 Cota antiga: Liv. 46

Nível de descrição: UI  
 Código de referência: PT/TT/CI/A/01/0047  
**Título:** Livro de chancelaria da Casa do Infantado  
 Datas de produção: 1822 / 1825  
 Dimensão e suporte: 1 liv.; papel  
**Cota actual:** Casa do Infantado, liv. 47  
 Cota antiga: Liv. 47

Nível de descrição: UI  
 Código de referência: PT/TT/CI/A/01/0048  
**Título:** Livro de chancelaria da Casa do Infantado  
 Datas de produção: 1825 / 1827  
 Dimensão e suporte: 1 liv.; papel  
**Cota actual:** Casa do Infantado, liv. 48  
 Cota antiga: Liv. 48

Nível de descrição: UI  
 Código de referência: PT/TT/CI/A/01/0049  
**Título:** Livro de chancelaria da Casa do Infantado  
 Datas de produção: 1827 / 1831  
 Dimensão e suporte: 1 liv.; papel  
**Cota actual:** Casa do Infantado, liv. 49  
 Cota antiga: Liv. 49

Nível de descrição: SR  
 Código de referência: PT/TT/CI/A/02  
**Título:** Registo de despachos do chanceler e dos termos de fiança dadas na chancelaria  
 Datas de produção: 1751 / 1792  
 Dimensão e suporte: 1 liv.; papel

Nível de descrição: UI  
Código de referência: PT/TT/CI/A/02/0001  
**Título:** Livro de registo de despachos do chanceler e dos termos de fiança dadas na Livro de chancelaria  
Datas de produção: 1751 / 1792  
Dimensão e suporte: 1 liv.; papel  
**Cota actual:** Casa do Infantado, liv. 314  
Cota antiga: Liv. 65

---

Nível de descrição: SR  
Código de referência: PT/TT/CI/A/03  
**Título:** Registo de direitos de chancelaria  
Datas de produção: 1749 / 1755  
Dimensão e suporte: 1 liv.; papel

Nível de descrição: UI  
Código de referência: PT/TT/CI/A/03/0001  
**Título:** Livro de registo de direitos de Livro de chancelaria  
Datas de produção: 1749 / 1755  
Dimensão e suporte: 1 liv.; papel  
**Cota actual:** Casa do Infantado, liv. 65  
Cota antiga: Liv. 65

---

Nível de descrição: SR  
Código de referência: PT/TT/CI/A/04  
**Título:** Registo de consultas  
Datas de produção: 1724 / 1833  
Dimensão e suporte: 15 liv.; papel

Nível de descrição: UI  
Código de referência: PT/TT/CI/A/04/0001  
**Título:** Livro de registo de consultas  
Datas de produção: 1724 / 1742  
Dimensão e suporte: 1 liv.; papel  
**Cota actual:** Casa do Infantado, liv. 66  
Cota antiga: Liv. 66

Nível de descrição: UI  
Código de referência: PT/TT/CI/A/04/0002  
**Título:** Livro de registo de consultas  
Datas de produção: 1750 / 1755  
Dimensão e suporte: 1 liv.; papel

**Cota actual:** Casa do Infantado, liv. 67  
Cota antiga: Liv. 67

Nível de descrição: UI  
Código de referência: PT/TT/CI/A/04/0003  
**Título:** Livro de registo de consultas  
Datas de produção: 1755 / 1760  
Dimensão e suporte: 1 liv.; papel  
**Cota actual:** Casa do Infantado, liv. 68  
Cota antiga: Liv. 68

Nível de descrição: UI  
Código de referência: PT/TT/CI/A/04/0004  
**Título:** Livro de registo de consultas  
Datas de produção: 1760 / 1766  
Dimensão e suporte: 1 liv.; papel  
**Cota actual:** Casa do Infantado, liv. 69  
Cota antiga: Liv. 69

Nível de descrição: UI  
Código de referência: PT/TT/CI/A/04/0005  
**Título:** Livro de registo de consultas  
Datas de produção: 1766 / 1771  
Dimensão e suporte: 1 liv.; papel  
**Cota actual:** Casa do Infantado, liv. 70  
Cota antiga: Liv. 70

Nível de descrição: UI  
Código de referência: PT/TT/CI/A/04/0006  
**Título:** Livro de registo de consultas  
Datas de produção: 1771 / 1778  
Dimensão e suporte: 1 liv.; papel  
**Cota actual:** Casa do Infantado, liv. 71  
Cota antiga: Liv. 71

Nível de descrição: UI  
Código de referência: PT/TT/CI/A/04/0007  
**Título:** Livro de registo de consultas  
Datas de produção: 1778 / 1781  
Dimensão e suporte: 1 liv.; papel  
**Cota actual:** Casa do Infantado, liv. 72  
Cota antiga: Liv. 72

Nível de descrição: UI  
Código de referência: PT/TT/CI/A/04/0008  
**Título:** Livro de registo de consultas  
Datas de produção: 1781 / 1784

Dimensão e suporte: 1 liv.; papel  
**Cota actual:** Casa do Infantado, liv. 73  
 Cota antiga: Liv. 73

Nível de descrição: UI  
 Código de referência: PT/TT/CI/A/04/0009  
**Título:** Livro de registo de consultas  
 Datas de produção: 1784 / 1789  
 Dimensão e suporte: 1 liv.; papel  
**Cota actual:** Casa do Infantado, liv. 74  
 Cota antiga: Liv. 74

Nível de descrição: UI  
 Código de referência: PT/TT/CI/A/04/0010  
**Título:** Livro de registo de consultas  
 Datas de produção: 1790 / 1796  
 Dimensão e suporte: 1 liv.; papel  
**Cota actual:** Casa do Infantado, liv. 75  
 Cota antiga: Liv. 75

Nível de descrição: UI  
 Código de referência: PT/TT/CI/A/04/0011  
**Título:** Livro de registo de consultas  
 Datas de produção: 1796 / 1805  
 Dimensão e suporte: 1 liv.; papel  
**Cota actual:** Casa do Infantado, liv. 76  
 Cota antiga: Liv. 76

Nível de descrição: UI  
 Código de referência: PT/TT/CI/A/04/0012  
**Título:** Livro de registo de consultas  
 Datas de produção: 1805 / 1815  
 Dimensão e suporte: 1 liv.; papel  
**Cota actual:** Casa do Infantado, liv. 77  
 Cota antiga: Liv. 77

Nível de descrição: UI  
 Código de referência: PT/TT/CI/A/04/0013  
**Título:** Livro de registo de consultas  
 Datas de produção: 1815 / 1825  
 Dimensão e suporte: 1 liv.; papel  
**Cota actual:** Casa do Infantado, liv. 78  
 Cota antiga: Liv. 78

Nível de descrição: UI  
 Código de referência: PT/TT/CI/A/04/0014  
**Título:** Livro de registo de consultas

Datas de produção: 1825 / 1830  
 Dimensão e suporte: 1 liv.; papel  
**Cota actual:** Casa do Infantado, liv. 79  
 Cota antiga: Liv. 79

Nível de descrição: UI  
 Código de referência: PT/TT/CI/A/04/0015  
**Título:** Livro de registo de consultas  
 Datas de produção: 1830 / 1833  
 Dimensão e suporte: 1 liv.; papel  
**Cota actual:** Casa do Infantado, liv. 89  
 Cota antiga: Liv. 89

---

Nível de descrição: SR  
 Código de referência: PT/TT/CI/A/05  
**Título:** Extractos de consultas  
 Datas de produção: 1786 / 1832  
 Dimensão e suporte: 6 liv.; papel

Nível de descrição: UI  
 Código de referência: PT/TT/CI/A/05/0001  
**Título:** Registo de extractos de consultas  
 Datas de produção: 1786 / 1790  
 Dimensão e suporte: 1 liv.; papel  
**Cota actual:** Casa do Infantado, liv. 90  
 Cota antiga: Liv. 90

Nível de descrição: UI  
 Código de referência: PT/TT/CI/A/05/0002  
**Título:** Registo de extractos de consultas  
 Datas de produção: 1790  
 Dimensão e suporte: 1 liv.; papel  
**Cota actual:** Casa do Infantado, liv. 91  
 Cota antiga: Liv. 91

Nível de descrição: UI  
 Código de referência: PT/TT/CI/A/05/0003  
**Título:** Registo de extractos de consultas  
 Datas de produção: 1791 / 1820  
 Dimensão e suporte: 1 liv.; papel  
**Cota actual:** Casa do Infantado, liv. 92  
 Cota antiga: Liv. 92

Nível de descrição: UI  
 Código de referência: PT/TT/CI/A/05/0004  
**Título:** Registo de extractos de consultas

Datas de produção: 1818 / 1828  
 Dimensão e suporte: 1 liv.; papel  
**Cota actual:** Casa do Infantado, liv. 93  
 Cota antiga: Liv. 93

Nível de descrição: UI  
 Código de referência: PT/TT/CI/A/05/0005  
**Título:** Registo de extractos de consultas  
 Datas de produção: 1828 / 1832  
 Dimensão e suporte: 1 liv.; papel  
**Cota actual:** Casa do Infantado, liv. 94  
 Cota antiga: Liv. 94

---

Nível de descrição: SR  
 Código de referência: PT/TT/CI/A/06  
**Título:** Índice de extractos de consultas  
 Datas de produção: 1818 / 1832  
 Dimensão e suporte: 1 liv.; papel

Nível de descrição: UI  
 Código de referência: PT/TT/CI/A/06/0001  
**Título:** Índice de extractos de consultas  
 Datas de produção: 1818 / 1832  
 Dimensão e suporte: 1 liv.; papel  
**Cota actual:** Casa do Infantado, liv. 95  
 Cota antiga: Liv. 95

---

Nível de descrição: SR  
 Código de referência: PT/TT/CI/A/07  
**Título:** Registo de decretos, cartas e avisos  
 Datas de produção: 1770 / 1833  
 Dimensão e suporte: 6 liv.; papel

Nível de descrição: UI  
 Código de referência: PT/TT/CI/A/07/0001  
**Título:** Livro de registo de decretos, cartas e avisos  
 Datas de produção: 1770 / 1777  
 Dimensão e suporte: 1 liv.; papel  
**Cota actual:** Casa do Infantado, liv. 744  
 Cota antiga: Liv. 365

Nível de descrição: UI  
 Código de referência: PT/TT/CI/A/07/0002

**Título:** Livro de registo de decretos, cartas e avisos  
 Datas de produção: 1786 / 1789  
 Dimensão e suporte: 1 liv.; papel  
**Cota actual:** Casa do Infantado, liv. 844  
 Cota antiga: Liv. 461

Nível de descrição: UI  
 Código de referência: PT/TT/CI/A/07/0003  
**Título:** Livro de registo de decretos, cartas e avisos  
 Datas de produção: 1789 / 1807  
 Dimensão e suporte: 1 liv.; papel  
**Cota actual:** Casa do Infantado, liv. 845  
 Cota antiga: Liv. 462

Nível de descrição: UI  
 Código de referência: PT/TT/CI/A/07/0004  
**Título:** Livro de registo de decretos, cartas e avisos  
 Datas de produção: 1791 / 1793  
 Dimensão e suporte: 1 liv.; papel  
**Cota actual:** Casa do Infantado, liv. 847  
 Cota antiga: Liv. 464

Nível de descrição: UI  
 Código de referência: PT/TT/CI/A/07/0005  
**Título:** Livro de registo de decretos, cartas e avisos  
 Datas de produção: 1807 / 1816  
 Dimensão e suporte: 1 liv.; papel  
**Cota actual:** Casa do Infantado, liv. 486  
 Cota antiga: Liv. 463

Nível de descrição: UI  
 Código de referência: PT/TT/CI/A/07/0006  
**Título:** Livro de registo de decretos, cartas e avisos  
 Datas de produção: 1807 / 1816  
 Dimensão e suporte: 1 liv.; papel  
**Cota actual:** Casa do Infantado, liv. 846  
 Cota antiga: Liv. 463

Nível de descrição: UI  
 Código de referência: PT/TT/CI/A/07/0007  
**Título:** Livro de registo de decretos, cartas e avisos

Datas de produção: 1807 / 1833  
 Dimensão e suporte: 1 liv.; papel  
**Cota actual:** Casa do Infantado, liv. 122  
 Cota antiga: Liv. 122

---

Nível de descrição: SR  
 Código de referência: PT/TT/CI/A/08  
**Título:** Índice de decretos e de consultas  
 Datas de produção: 1807 / 1833  
 Dimensão e suporte: 2 liv.; papel

Nível de descrição: UI  
 Código de referência: PT/TT/CI/A/08/0001  
**Título:** Índices de decretos e de consultas  
 Datas de produção: 1807 / 1833  
 Dimensão e suporte: 1 liv.; papel  
**Cota actual:** Casa do Infantado, liv. 123

Nível de descrição: UI  
 Código de referência: PT/TT/CI/A/08/0002  
**Título:** Índices de decretos e de consultas  
 Datas de produção: 1807 / 1833  
 Dimensão e suporte: 1 liv.; papel  
**Cota actual:** Casa do Infantado, liv. 124

---

Nível de descrição: SR  
 Código de referência: PT/TT/CI/A/09  
**Título:** Registo de mercês  
 Datas de produção: 1655 / 1808  
 Dimensão e suporte: 25 liv.; papel

Nível de descrição: UI  
 Código de referência: PT/TT/CI/A/09/0001  
**Título:** Livro de registo de mercês  
 Datas de produção: 1655  
 Dimensão e suporte: 1 liv.; papel  
**Cota actual:** Casa do Infantado, liv. 96  
 Cota antiga: Liv. 96

Nível de descrição: UI  
 Código de referência: PT/TT/CI/A/09/0002  
**Título:** Livro de registo de mercês  
 Datas de produção: 1667  
 Dimensão e suporte: 1 liv.; papel  
**Cota actual:** Casa do Infantado, liv. 97

Cota antiga: Liv. 97

Nível de descrição: UI  
 Código de referência: PT/TT/CI/A/09/0003  
**Título:** Livro de registo de mercês  
 Datas de produção: 1680  
 Dimensão e suporte: 1 liv.; papel  
**Cota actual:** Casa do Infantado, liv. 98  
 Cota antiga: Liv. 98

Nível de descrição: UI  
 Código de referência: PT/TT/CI/A/09/0004  
**Título:** Livro de registo de mercês  
 Datas de produção: 1689  
 Dimensão e suporte: 1 liv.; papel  
**Cota actual:** Casa do Infantado, liv. 99  
 Cota antiga: Liv. 99

Nível de descrição: UI  
 Código de referência: PT/TT/CI/A/09/0005  
**Título:** Livro de registo de mercês  
 Datas de produção: 1698  
 Dimensão e suporte: 1 liv.; papel  
**Cota actual:** Casa do Infantado, liv. 100  
 Cota antiga: Liv. 100

Nível de descrição: UI  
 Código de referência: PT/TT/CI/A/09/0006  
**Título:** Livro de registo de mercês  
 Datas de produção: 1706  
 Dimensão e suporte: 1 liv.; papel  
**Cota actual:** Casa do Infantado, liv. 101  
 Cota antiga: Liv. 101

Nível de descrição: UI  
 Código de referência: PT/TT/CI/A/09/0007  
**Título:** Livro de registo de mercês  
 Datas de produção: 1706  
 Dimensão e suporte: 1 liv.; papel  
**Cota actual:** Casa do Infantado, liv. 102  
 Cota antiga: Liv. 102

Nível de descrição: UI  
 Código de referência: PT/TT/CI/A/09/0008  
**Título:** Livro de registo de mercês  
 Datas de produção: 1708  
 Dimensão e suporte: 1 liv.; papel



**Cota actual:** Casa do Infantado, liv. 103  
Cota antiga: Liv. 103

Nível de descrição: UI  
Código de referência: PT/TT/CI/A/09/0009  
**Título:** Livro de registo de mercês  
Datas de produção: 1712  
Dimensão e suporte: 1 liv.; papel  
**Cota actual:** Casa do Infantado, liv. 104  
Cota antiga: Liv. 104

Nível de descrição: UI  
Código de referência: PT/TT/CI/A/09/0010  
**Título:** Livro de registo de mercês  
Datas de produção: 1716  
Dimensão e suporte: 1 liv.; papel  
**Cota actual:** Casa do Infantado, liv. 105  
Cota antiga: Liv. 105

Nível de descrição: UI  
Código de referência: PT/TT/CI/A/09/0011  
**Título:** Livro de registo de mercês  
Datas de produção: 1721  
Dimensão e suporte: 1 liv.; papel  
**Cota actual:** Casa do Infantado, liv. 106  
Cota antiga: Liv. 106

Nível de descrição: UI  
Código de referência: PT/TT/CI/A/09/0012  
**Título:** Livro de registo de mercês  
Datas de produção: 1725  
Dimensão e suporte: 1 liv.; papel  
**Cota actual:** Casa do Infantado, liv. 107  
Cota antiga: Liv. 107

Nível de descrição: UI  
Código de referência: PT/TT/CI/A/09/0013  
**Título:** Livro de registo de mercês  
Datas de produção: 1735  
Dimensão e suporte: 1 liv.; papel  
**Cota actual:** Casa do Infantado, liv. 108  
Cota antiga: Liv. 108

Nível de descrição: UI  
Código de referência: PT/TT/CI/A/09/0014  
**Título:** Livro de registo de mercês  
Datas de produção: 1749

Dimensão e suporte: 1 liv.; papel  
**Cota actual:** Casa do Infantado, liv. 109  
Cota antiga: Liv. 109

Nível de descrição: UI  
Código de referência: PT/TT/CI/A/09/0015  
**Título:** Livro de registo de mercês  
Datas de produção: 1754  
Dimensão e suporte: 1 liv.; papel  
**Cota actual:** Casa do Infantado, liv. 110  
Cota antiga: Liv. 110

Nível de descrição: UI  
Código de referência: PT/TT/CI/A/09/0016  
**Título:** Livro de registo de mercês  
Datas de produção: 1754  
Dimensão e suporte: 1 liv.; papel  
**Cota actual:** Casa do Infantado, liv. 111  
Cota antiga: Liv. 111

Nível de descrição: UI  
Código de referência: PT/TT/CI/A/09/0017  
**Título:** Livro de registo de mercês  
Datas de produção: 1757  
Dimensão e suporte: 1 liv.; papel  
**Cota actual:** Casa do Infantado, liv. 112  
Cota antiga: Liv. 112

Nível de descrição: UI  
Código de referência: PT/TT/CI/A/09/0018  
**Título:** Livro de registo de mercês  
Datas de produção: 1763  
Dimensão e suporte: 1 liv.; papel  
**Cota actual:** Casa do Infantado, liv. 113  
Cota antiga: Liv. 113

Nível de descrição: UI  
Código de referência: PT/TT/CI/A/09/0019  
**Título:** Livro de registo de mercês  
Datas de produção: 1763  
Dimensão e suporte: 1 liv.; papel  
**Cota actual:** Casa do Infantado, liv. 114  
Cota antiga: Liv. 114

Nível de descrição: UI  
Código de referência: PT/TT/CI/A/09/0020  
**Título:** Livro de registo de mercês

Datas de produção: 1767  
 Dimensão e suporte: 1 liv.; papel  
**Cota actual:** Casa do Infantado, liv. 115  
 Cota antiga: Liv. 115

Nível de descrição: UI  
 Código de referência: PT/TT/CI/A/09/0021  
**Título:** Livro de registo de mercês  
 Datas de produção: 1771  
 Dimensão e suporte: 1 liv.; papel  
**Cota actual:** Casa do Infantado, liv. 116  
 Cota antiga: Liv. 116

Nível de descrição: UI  
 Código de referência: PT/TT/CI/A/09/0022  
**Título:** Livro de registo de mercês  
 Datas de produção: 1779  
 Dimensão e suporte: 1 liv.; papel  
**Cota actual:** Casa do Infantado, liv. 117  
 Cota antiga: Liv. 117

Nível de descrição: UI  
 Código de referência: PT/TT/CI/A/09/0023  
**Título:** Livro de registo de mercês  
 Datas de produção: 1792  
 Dimensão e suporte: 1 liv.; papel  
**Cota actual:** Casa do Infantado, liv. 118  
 Cota antiga: Liv. 118

Nível de descrição: UI  
 Código de referência: PT/TT/CI/A/09/0024  
**Título:** Livro de registo de mercês  
 Datas de produção: 1800  
 Dimensão e suporte: 1 liv.; papel  
**Cota actual:** Casa do Infantado, liv. 119  
 Cota antiga: Liv. 119

Nível de descrição: UI  
 Código de referência: PT/TT/CI/A/09/0025  
**Título:** Livro de registo de mercês  
 Datas de produção: 1808  
 Dimensão e suporte: 1 liv.; papel  
**Cota actual:** Casa do Infantado, liv. 120  
 Cota antiga: Liv. 120

---

Nível de descrição: SR

Código de referência: PT/TT/CI/A/10  
**Título:** Registo de ordens expedidas pela Secretaria da Câmara e Justiça  
 Datas de produção: 1750 / 1831  
 Dimensão e suporte: 5 liv.; papel

Nível de descrição: UI  
 Código de referência: PT/TT/CI/A/10/0001  
**Título:** Livro de registo de ordens expedidas pela Secretaria da Câmara e Justiça  
 Datas de produção: 1750 / 1761  
 Dimensão e suporte: 1 liv.; papel  
**Cota actual:** Casa do Infantado, liv. 125  
 Cota antiga: Liv. 125

Nível de descrição: UI  
 Código de referência: PT/TT/CI/A/10/0002  
**Título:** Livro de registo de ordens expedidas pela Secretaria da Câmara e Justiça  
 Datas de produção: 1762 / 1779  
 Dimensão e suporte: 1 liv.; papel  
**Cota actual:** Casa do Infantado, liv. 126  
 Cota antiga: Liv. 126

Nível de descrição: UI  
 Código de referência: PT/TT/CI/A/10/0003  
**Título:** Livro de registo de ordens expedidas pela Secretaria da Câmara e Justiça  
 Datas de produção: 1779 / 1792  
 Dimensão e suporte: 1 liv.; papel  
**Cota actual:** Casa do Infantado, liv. 127  
 Cota antiga: Liv. 127

Nível de descrição: UI  
 Código de referência: PT/TT/CI/A/10/0004  
**Título:** Livro de registo de ordens expedidas pela Secretaria da Câmara e Justiça  
 Datas de produção: 1791 / 1819  
 Dimensão e suporte: 1 liv.; papel  
**Cota actual:** Casa do Infantado, liv. 128  
 Cota antiga: Liv. 128

Nível de descrição: UI  
 Código de referência: PT/TT/CI/A/10/0005  
**Título:** Livro de registo de ordens expedidas pela Secretaria da Câmara e Justiça  
 Datas de produção: 1819 / 1831

Dimensão e suporte: 1 liv.; papel  
**Cota actual:** Casa do Infantado, liv. 129  
 Cota antiga: Liv. 129

---

Nível de descrição: SR  
 Código de referência: PT/TT/CI/A/11  
**Título:** Registo de avisos, ofícios e ordens do expediente particular da Coroa  
 Datas de produção: 1810 / 1821  
 Dimensão e suporte: 1 liv.; papel

Nível de descrição: UI  
 Código de referência: PT/TT/CI/A/11/0001  
**Título:** Livro de registo de avisos, ofícios e ordens do expediente particular da Coroa  
 Datas de produção: 1810 / 1821  
 Dimensão e suporte: 1 liv.; papel  
 Âmbito e conteúdo: Enviados do Rio de Janeiro, ordenando a ida de diversas pessoas para a Corte.  
**Cota actual:** Casa do Infantado, liv. 138  
 Cota antiga: Liv. 138

---

Nível de descrição: SR  
 Código de referência: PT/TT/CI/A/12  
**Título:** Registo de avisos e ordens do secretário dos negócios e despacho em Lisboa  
 Datas de produção: 1809 / 1833  
 Dimensão e suporte: 5 liv.; papel  
 Âmbito e conteúdo: Dirigidos à Junta, ao tesoureiro geral e a diversas entidades. Inclui um livro de índices.

Nível de descrição: UI  
 Código de referência: PT/TT/CI/A/12/0001  
**Título:** Livro de registo de avisos e ordens do secretário dos negócios e despacho em Lisboa  
 Datas de produção: 1809 / 1828  
 Dimensão e suporte: 1 liv.; papel  
**Cota actual:** Casa do Infantado, liv. 133  
 Cota antiga: Liv. 133

Nível de descrição: UI  
 Código de referência: PT/TT/CI/A/12/0002  
**Título:** Livro de registo de avisos e ordens do secretário dos negócios e despacho em Lisboa  
 Datas de produção: 1816 / 1821  
 Dimensão e suporte: 1 liv.; papel  
**Cota actual:** Casa do Infantado, liv. 130  
 Cota antiga: Liv. 130

Nível de descrição: UI  
 Código de referência: PT/TT/CI/A/12/0003  
**Título:** Livro de registo de avisos e ordens do secretário dos negócios e despacho em Lisboa  
 Datas de produção: 1821  
 Dimensão e suporte: 1 liv.; papel  
**Cota actual:** Casa do Infantado, liv. 131  
 Cota antiga: Liv. 131

Nível de descrição: UI  
 Código de referência: PT/TT/CI/A/12/0004  
**Título:** Livro de registo de avisos e ordens do secretário dos negócios e despacho em Lisboa  
 Datas de produção: 1828 / 1833  
 Dimensão e suporte: 1 liv.; papel  
**Cota actual:** Casa do Infantado, liv. 134  
 Cota antiga: Liv. 134

Nível de descrição: UI  
 Código de referência: PT/TT/CI/A/12/0005  
**Título:** Livro de registo de avisos e ordens do secretário dos negócios e despacho em Lisboa  
 Datas descritivas: [18--]  
 Dimensão e suporte: 1 liv.; papel  
**Cota actual:** Casa do Infantado, liv. 135  
 Cota antiga: Liv. 135

---

Nível de descrição: SR  
 Código de referência: PT/TT/CI/A/13  
**Título:** Registo de avisos do secretário dos negócios e despacho no Rio de Janeiro  
 Datas de produção: 1810 / 1821  
 Dimensão e suporte: 1 liv.; papel

Nível de descrição: UI  
Código de referência: PT/TT/CI/A/13/0001  
**Título:** Livro de registo de avisos do secretário dos negócios e despacho no Rio de Janeiro  
Datas de produção: 1810 / 1821  
Dimensão e suporte: 1 liv.; papel  
**Cota actual:** Casa do Infantado, liv. 136  
Cota antiga: Liv. 136

---

Nível de descrição: SR  
Código de referência: PT/TT/CI/A/14  
**Título:** Registo de ofícios do secretário dos negócios e despacho no Rio de Janeiro  
Datas de produção: 1809 / 1821  
Dimensão e suporte: 2 liv.; papel  
Âmbito e conteúdo: Ofícios dirigidos ao secretário em Lisboa.

Nível de descrição: UI  
Código de referência: PT/TT/CI/A/14/0001  
**Título:** Livro de registo de ofícios do secretário dos negócios e despacho no Rio de Janeiro  
Datas de produção: 1809 / 1820  
Dimensão e suporte: 1 liv.; papel  
**Cota actual:** Casa do Infantado, liv. 137  
Cota antiga: Liv. 137

Nível de descrição: UI  
Código de referência: PT/TT/CI/A/14/0002  
**Título:** Livro de registo de ofícios do secretário dos negócios e despacho no Rio de Janeiro  
Datas de produção: 1818 / 1820  
Dimensão e suporte: 1 liv.; papel  
**Cota actual:** Casa do Infantado, liv. 132  
Cota antiga: Liv. 132

---

Nível de descrição: SR  
Código de referência: PT/TT/CI/A/15  
**Título:** Relação dos papéis que subiram à Real assinatura  
Datas de produção: 1819 / 1920

Dimensão e suporte: 1 liv.; papel

Nível de descrição: UI  
Código de referência: PT/TT/CI/A/15/0001  
**Título:** Relação dos papéis que subiram à Real assinatura  
Datas de produção: 1819 / 1920  
Dimensão e suporte: 1 liv.; papel  
**Cota actual:** Casa do Infantado, liv. 142  
Cota antiga: Liv. 142

---

Nível de descrição: SR  
Código de referência: PT/TT/CI/A/16  
**Título:** Registo de correspondência com o infante D. Miguel  
Datas de produção: 1826 / 1837  
Dimensão e suporte: 1 liv.; papel

Nível de descrição: UI  
Código de referência: PT/TT/CI/A/16/0001  
**Título:** Livro de registo de correspondência com o infante D. Miguel  
Datas de produção: 1826 / 1827  
Dimensão e suporte: 1 liv.; papel  
**Cota actual:** Casa do Infantado, liv. 1033

---

Nível de descrição: SR  
Código de referência: PT/TT/CI/A/17  
**Título:** Registo de emprazamentos da chancelaria  
Datas de produção: 1726 / 1817  
Dimensão e suporte: 13 liv.; papel

Nível de descrição: UI  
Código de referência: PT/TT/CI/A/17/0001  
**Título:** Livro de registo de emprazamentos da chancelaria  
Datas de produção: 1726 / 1750  
Dimensão e suporte: 1 liv.; papel  
**Cota actual:** Casa do Infantado, liv. 145  
Cota antiga: Liv. 145

Nível de descrição: UI  
Código de referência: PT/TT/CI/A/17/0002

**Título:** Livro de registo de emprazamentos da chancelaria

Datas de produção: 1750 / 1755

Dimensão e suporte: 1 liv.; papel (295 f. num. e rubricadas); papel

Âmbito e conteúdo: Contém termos de abertura e de encerramento.

**Cota actual:** Casa do Infantado, liv. 146

Cota antiga: Liv. 146

Nível de descrição: UI

Código de referência: PT/TT/CI/A/17/0003

**Título:** Livro de registo de emprazamentos da chancelaria

Datas de produção: 1755 / 1757

Dimensão e suporte: 1 liv.; papel

**Cota actual:** Casa do Infantado, liv. 147

Cota antiga: Liv. 147

Nível de descrição: UI

Código de referência: PT/TT/CI/A/17/0004

**Título:** Livro de registo de emprazamentos da chancelaria

Datas de produção: 1757 / 1758

Dimensão e suporte: 1 liv.; papel

**Cota actual:** Casa do Infantado, liv. 148

Cota antiga: Liv. 148

Nível de descrição: UI

Código de referência: PT/TT/CI/A/17/0005

**Título:** Livro de registo de emprazamentos da chancelaria

Datas de produção: 1758 / 1762

Dimensão e suporte: 1 liv.; papel

**Cota actual:** Casa do Infantado, liv. 149

Cota antiga: Liv. 149

Nível de descrição: UI

Código de referência: PT/TT/CI/A/17/0006

**Título:** Livro de registo de emprazamentos da chancelaria

Datas de produção: 1763 / 1793

Dimensão e suporte: 1 liv.; papel

**Cota actual:** Casa do Infantado, liv. 150

Cota antiga: Liv. 150

Nível de descrição: UI

Código de referência: PT/TT/CI/A/17/0007

**Título:** Livro de registo de emprazamentos da chancelaria

Datas de produção: 1793 / 1813

Dimensão e suporte: 1 liv.; papel

**Cota actual:** Casa do Infantado, liv. 151

Cota antiga: Liv. 151

Nível de descrição: UI

Código de referência: PT/TT/CI/A/17/0008

**Título:** Livro de registo de emprazamentos da chancelaria

Datas de produção: 1793 / 1796

Dimensão e suporte: 1 liv.; papel

**Cota actual:** Casa do Infantado, liv. 152

Cota antiga: Liv. 152

Nível de descrição: UI

Código de referência: PT/TT/CI/A/17/0009

**Título:** Livro de registo de emprazamentos da chancelaria

Datas de produção: 1796 / 1800

Dimensão e suporte: 1 liv.; papel

**Cota actual:** Casa do Infantado, liv. 153

Cota antiga: Liv. 153

Nível de descrição: UI

Código de referência: PT/TT/CI/A/17/0010

**Título:** Livro de registo de emprazamentos da chancelaria

Datas de produção: 1800 / 1802

Dimensão e suporte: 1 liv.; papel

**Cota actual:** Casa do Infantado, liv. 154

Cota antiga: Liv. 154

Nível de descrição: UI

Código de referência: PT/TT/CI/A/17/0011

**Título:** Livro de registo de emprazamentos da chancelaria

Datas de produção: 1802 / 1807

Dimensão e suporte: 1 liv.; papel

**Cota actual:** Casa do Infantado, liv. 155

Cota antiga: Liv. 155

Nível de descrição: UI

Código de referência: PT/TT/CI/A/17/0012

**Título:** Livro de registo de emprazamentos da chancelaria

Datas de produção: 1807 / 1813

Dimensão e suporte: 1 liv.; papel

**Cota actual:** Casa do Infantado, liv. 156

Cota antiga: Liv. 156

Nível de descrição: UI

Código de referência: PT/TT/CI/A/17/0013

**Título:** Livro de registo de emprazamentos da chancelaria

Datas de produção: 1815 / 1817

Dimensão e suporte: 1 liv.; papel

**Cota actual:** Casa do Infantado, liv. 157

Cota antiga: Liv. 157

Nível de descrição: SR

Código de referência: PT/TT/CI/A/18

**Título:** Foral de Maçãs de Dona Maria

Datas de produção: 1514

Dimensão e suporte: 1 liv.; perg.



Figura 2 - Casa do Infantado, liv. 144

Nível de descrição: UI

Código de referência: PT/TT/CI/A/18/0144

**Título:** Foral de Maçãs de Dona Maria

Datas de produção: 1514

Dimensão e suporte: 1 liv.; papel (21 f.); pergaminho

**Cota actual:** Casa do Infantado, liv. 144

Cota antiga: Liv. 144

Nível de descrição: SR

Código de referência: PT/TT/CI/A/19

**Título:** "Doações e regalias" da Casa do Infantado

Datas de produção: 1760 / 1770

Dimensão e suporte: 4 liv.; papel

Âmbito e conteúdo: Compilação de certidões das doações feitas à Casa do Infantado, passadas na Torre do Tombo por Manuel da Maia e José de Seabra da Silva. Inclui o foral de Vila Nova de Portimão.

Todos os volumes têm índice inicial.

Nível de descrição: UI

Código de referência: PT/TT/CI/A/19/0001

**Título:** Livro de certidões de "Doações e regalias" da Casa do Infantado

Datas de produção: 1760 / 1770

Dimensão e suporte: 1 liv.; papel

**Cota actual:** Casa do Infantado, liv. 226

Cota antiga: Liv. 226

Nível de descrição: UI

Código de referência: PT/TT/CI/A/19/0002

**Título:** Livro de certidões de "Doações e regalias" da Casa do Infantado

Datas de produção: 1760 / 1770

Dimensão e suporte: 1 liv.; papel

**Cota actual:** Casa do Infantado, liv. 227

Cota antiga: Liv. 227

Nível de descrição: UI

Código de referência: PT/TT/CI/A/19/0003

**Título:** Livro de certidões de "Doações e regalias" da Casa do Infantado

Datas de produção: 1760 / 1770

Dimensão e suporte: 1 liv.; papel

**Cota actual:** Casa do Infantado, liv. 228  
Cota antiga: Liv. 228

Nível de descrição: UI  
Código de referência: PT/TT/CI/A/19/0004  
**Título:** Livro de certidões de “Doações e regalias” da Casa do Infantado  
Datas de produção: 1760 / 1770  
Dimensão e suporte: 1 liv.; papel  
**Cota actual:** Casa do Infantado, liv. 229  
Cota antiga: Liv. 229

---

Nível de descrição: SR  
Código de referência: PT/TT/CI/A/20  
**Título:** Registo de privilégios da cidade de Beja  
Datas de produção: 1771  
Dimensão e suporte: 1 liv.; papel

Nível de descrição: UI  
Código de referência: PT/TT/CI/A/20/0001  
**Título:** Livro de registo dos privilégios da cidade de Beja  
Datas de produção: 1771  
Dimensão e suporte: 1 liv.; papel  
**Cota actual:** Casa do Infantado, liv. 230  
Cota antiga: Liv. 230

---

Nível de descrição: SR  
Código de referência: PT/TT/CI/A/21  
**Título:** Livros de Notas da Casa  
Datas de produção: 1781 / 1823  
Dimensão e suporte: 3 liv.; papel

Nível de descrição: UI  
Código de referência: PT/TT/CI/A/21/0001  
**Título:** Livro de Notas  
Datas de produção: 1781 / 1788  
Dimensão e suporte: 1 liv.; papel  
**Cota actual:** Casa do Infantado, liv. 242  
Cota antiga: Liv. 242

Nível de descrição: UI  
Código de referência: PT/TT/CI/A/21/0002  
**Título:** Livro de Notas

Datas de produção: 1788 / 1811  
Dimensão e suporte: 1 liv.; papel  
**Cota actual:** Casa do Infantado, liv. 243  
Cota antiga: Liv. 243

Nível de descrição: UI  
Código de referência: PT/TT/CI/A/21/0003  
**Título:** Livro de Notas  
Datas de produção: 1822 / 1823  
Dimensão e suporte: 1 liv.; papel  
**Cota actual:** Casa do Infantado, liv. 244  
Cota antiga: Liv. 244

---

Nível de descrição: SR  
Código de referência: PT/TT/CI/A/22  
**Título:** Registo dos despachos da Secretaria das Justiças  
Datas de produção: 1750 / 1833  
Dimensão e suporte: 19 liv.; papel

Nível de descrição: UI  
Código de referência: PT/TT/CI/A/22/0001  
**Título:** Livro de porta  
Datas de produção: 1750 / 1754  
Dimensão e suporte: 1 liv.; papel  
**Cota actual:** Casa do Infantado, liv. 276  
Cota antiga: Liv. 29 C

Nível de descrição: UI  
Código de referência: PT/TT/CI/A/22/0002  
**Título:** Livro de porta  
Datas de produção: 1754 / 1760  
Dimensão e suporte: 1 liv.; papel  
**Cota actual:** Casa do Infantado, liv. 277  
Cota antiga: Liv. 30 C

Nível de descrição: UI  
Código de referência: PT/TT/CI/A/22/0003  
**Título:** Livro de porta  
Datas de produção: 1760 / 1767  
Dimensão e suporte: 1 liv.; papel  
**Cota actual:** Casa do Infantado, liv. 278  
Cota antiga: Liv. 31 C

Nível de descrição: UI  
Código de referência: PT/TT/CI/A/22/0004

**Título:** Livro de porta

Datas de produção: 1767 / 1772

Dimensão e suporte: 1 liv.; papel

**Cota actual:** Casa do Infantado, liv. 279

Cota antiga: Liv. 32 C

Nível de descrição: UI

Código de referência: PT/TT/CI/A/22/0005

**Título:** Livro de porta

Datas de produção: 1773 / 1780

Dimensão e suporte: 1 liv.; papel

**Cota actual:** Casa do Infantado, liv. 280

Cota antiga: Liv. 33 C

Nível de descrição: UI

Código de referência: PT/TT/CI/A/22/0006

**Título:** Livro de porta

Datas de produção: 1780 / 1787

Dimensão e suporte: 1 liv.; papel

**Cota actual:** Casa do Infantado, liv. 275

Cota antiga: Liv. 28 C

Nível de descrição: UI

Código de referência: PT/TT/CI/A/22/0007

**Título:** Livro de porta

Datas de produção: 1792 / 1796

Dimensão e suporte: 1 liv.; papel

**Cota actual:** Casa do Infantado, liv. 249

Cota antiga: Liv. 2 A

Nível de descrição: UI

Código de referência: PT/TT/CI/A/22/0008

**Título:** Livro de porta

Datas de produção: 1796 / 1800

Dimensão e suporte: 1 liv.; papel

**Cota actual:** Casa do Infantado, liv. 250

Cota antiga: Liv. 3 A

Nível de descrição: UI

Código de referência: PT/TT/CI/A/22/0009

**Título:** Livro de porta

Datas de produção: 1800 / 1803

Dimensão e suporte: 1 liv.; papel

**Cota actual:** Casa do Infantado, liv. 248

Cota antiga: Liv. 1 A

Nível de descrição: UI

Código de referência: PT/TT/CI/A/22/0010

**Título:** Livro de porta

Datas de produção: 1804 / 1809

Dimensão e suporte: 1 liv.; papel

**Cota actual:** Casa do Infantado, liv. 258

Cota antiga: Liv. 11 A

Nível de descrição: UI

Código de referência: PT/TT/CI/A/22/0011

**Título:** Livro de porta

Datas de produção: 1809 / 1814

Dimensão e suporte: 1 liv.; papel

**Cota actual:** Casa do Infantado, liv. 258

Cota antiga: Liv. 11 A

Nível de descrição: UI

Código de referência: PT/TT/CI/A/22/0012

**Título:** Livro de porta

Datas de produção: 1814 / 1819

Dimensão e suporte: 1 liv.; papel

**Cota actual:** Casa do Infantado, liv. 262

Cota antiga: Liv. 15 A

Nível de descrição: UI

Código de referência: PT/TT/CI/A/22/0013

**Título:** Livro de porta

Datas de produção: 1817 / 1827

Dimensão e suporte: 1 liv.; papel

**Cota actual:** Casa do Infantado, liv. 282

Cota antiga: Liv. 35 D

Nível de descrição: UI

Código de referência: PT/TT/CI/A/22/0014

**Título:** Livro de porta

Datas de produção: 1818 / 1823

Dimensão e suporte: 1 liv.; papel

**Cota actual:** Casa do Infantado, liv. 285

Cota antiga: Liv. 38 E

Nível de descrição: UI

Código de referência: PT/TT/CI/A/22/0015

**Título:** Livro de porta

Datas de produção: 1819 / 1823

Dimensão e suporte: 1 liv.; papel

**Cota actual:** Casa do Infantado, liv. 261

Cota antiga: Liv. 14 A



Nível de descrição: UI  
 Código de referência: PT/TT/CI/A/22/0016  
**Título:** Livro de porta  
 Datas de produção: 1823 / 1825  
 Dimensão e suporte: 1 liv.; papel  
**Cota actual:** Casa do Infantado, liv. 260  
 Cota antiga: Liv. 13 A

Nível de descrição: UI  
 Código de referência: PT/TT/CI/A/22/0017  
**Título:** Livro de porta  
 Datas de produção: 1826 / 1830  
 Dimensão e suporte: 1 liv.; papel  
**Cota actual:** Casa do Infantado, liv. 259  
 Cota antiga: Liv. 12 A

Nível de descrição: UI  
 Código de referência: PT/TT/CI/A/22/0018  
**Título:** Livro de porta  
 Datas de produção: 1828 / 1831  
 Dimensão e suporte: 1 liv.; papel  
**Cota actual:** Casa do Infantado, liv. 281  
 Cota antiga: Liv. 34 D

Nível de descrição: UI  
 Código de referência: PT/TT/CI/A/22/0019  
**Título:** Livro de porta  
 Datas de produção: 1831 / 1833  
 Dimensão e suporte: 1 liv.; papel  
**Cota actual:** Casa do Infantado, liv. 283  
 Cota antiga: Liv. 36 D

Nível de descrição: SR  
 Código de referência: PT/TT/CI/A/23  
**Título:** Registo dos despachos feitos por D. Miguel  
 Datas de produção: 1828 / 1833  
 Dimensão e suporte: 1 liv.; papel

Nível de descrição: UI  
 Código de referência: PT/TT/CI/A/23/0001  
**Título:** Registo dos despachos feitos por D. Miguel  
 Datas de produção: 1828 / 1833  
 Dimensão e suporte: 1 liv.; papel

**Cota actual:** Casa do Infantado, liv. 284  
 Cota antiga: Liv. 37 E

Nível de descrição: SR  
 Código de referência: PT/TT/CI/A/24  
**Título:** Livros de distribuição da Secretaria das Justiças  
 Datas de produção: 1787 / 1797  
 Dimensão e suporte: 1 liv.; papel

Nível de descrição: UI  
 Código de referência: PT/TT/CI/A/24/0001  
**Título:** Livros de distribuição da Secretaria das Justiças  
 Datas de produção: 1787 / 1797  
 Dimensão e suporte: 1 liv.; papel  
**Cota actual:** Casa do Infantado, liv. 287  
 Cota antiga: Liv. 40 F

Nível de descrição: SR  
 Código de referência: PT/TT/CI/A/25  
**Título:** Decretos  
 Datas de produção: 1660 / 1825  
 Dimensão e suporte: 20 mç.; papel  
 Instrumentos de descrição: Maços constantes na Relação 4 do ID L 13

Nível de descrição: UI  
 Código de referência: PT/TT/CI/A/25/0001  
**Título:** Decretos  
 Dimensão e suporte: 1 mç.; papel  
**Cota actual:** Casa do Infantado, mç. 1329  
 Cota antiga: Mç. 463

Nível de descrição: UI  
 Código de referência: PT/TT/CI/A/25/0002  
**Título:** Decretos  
 Dimensão e suporte: 1 mç.; papel  
**Cota actual:** Casa do Infantado, mç. 1330  
 Cota antiga: Mç. 464

Nível de descrição: UI  
 Código de referência: PT/TT/CI/A/25/0003  
**Título:** Decretos  
 Dimensão e suporte: 1 mç.; papel

**Cota actual:** Casa do Infantado, mç. 1331  
Cota antiga: Mç. 465

Nível de descrição: UI  
Código de referência: PT/TT/CI/A/25/0004

**Título:** Decretos  
Dimensão e suporte: 1 mç.; papel  
**Cota actual:** Casa do Infantado, mç. 1332  
Cota antiga: Mç. 466

Nível de descrição: UI  
Código de referência: PT/TT/CI/A/25/0005

**Título:** Decretos  
Dimensão e suporte: 1 mç.; papel  
**Cota actual:** Casa do Infantado, mç. 1333  
Cota antiga: Mç. 467

Nível de descrição: UI  
Código de referência: PT/TT/CI/A/25/0006

**Título:** Decretos  
Dimensão e suporte: 1 mç.; papel  
**Cota actual:** Casa do Infantado, mç. 1334  
Cota antiga: Mç. 468

Nível de descrição: UI  
Código de referência: PT/TT/CI/A/25/0007

**Título:** Decretos  
Dimensão e suporte: 1 mç.; papel  
**Cota actual:** Casa do Infantado, mç. 1335  
Cota antiga: Mç. 469

Nível de descrição: UI  
Código de referência: PT/TT/CI/A/25/0008

**Título:** Decretos  
Dimensão e suporte: 1 mç.; papel  
**Cota actual:** Casa do Infantado, mç. 1336  
Cota antiga: Mç. 470

Nível de descrição: UI  
Código de referência: PT/TT/CI/A/25/0009

**Título:** Decretos  
Dimensão e suporte: 1 mç.; papel  
**Cota actual:** Casa do Infantado, mç. 1337  
Cota antiga: Mç. 470

Nível de descrição: UI  
Código de referência: PT/TT/CI/A/25/0010

**Título:** Decretos  
Dimensão e suporte: 1 mç.; papel  
**Cota actual:** Casa do Infantado, mç. 1338  
Cota antiga: Mç. 472

Nível de descrição: UI  
Código de referência: PT/TT/CI/A/25/0011

**Título:** Decretos  
Dimensão e suporte: 1 mç.; papel  
**Cota actual:** Casa do Infantado, mç. 1339  
Cota antiga: Mç. 473

Nível de descrição: UI  
Código de referência: PT/TT/CI/A/25/0012

**Título:** Decretos  
Dimensão e suporte: 1 mç.; papel  
**Cota actual:** Casa do Infantado, mç. 1340  
Cota antiga: Mç. 474

Nível de descrição: UI  
Código de referência: PT/TT/CI/A/25/0013

**Título:** Decretos  
Dimensão e suporte: 1 mç.; papel  
**Cota actual:** Casa do Infantado, mç. 1341  
Cota antiga: Mç. 475

Nível de descrição: UI  
Código de referência: PT/TT/CI/A/25/0014

**Título:** Decretos  
Dimensão e suporte: 1 mç.; papel  
**Cota actual:** Casa do Infantado, mç. 1342  
Cota antiga: Mç. 476

Nível de descrição: UI  
Código de referência: PT/TT/CI/A/25/0015

**Título:** Decretos  
Dimensão e suporte: 1 mç.; papel  
**Cota actual:** Casa do Infantado, mç. 1343  
Cota antiga: Mç. 477

Nível de descrição: UI  
Código de referência: PT/TT/CI/A/25/0016

**Título:** Decretos  
Dimensão e suporte: 1 mç.; papel  
**Cota actual:** Casa do Infantado, mç. 1344  
Cota antiga: Mç. 478

Nível de descrição: UI  
 Código de referência: PT/TT/CI/A/25/0017  
**Título:** Decretos  
 Dimensão e suporte: 1 mç.; papel  
**Cota actual:** Casa do Infantado, mç. 1345  
 Cota antiga: Mç. 479

Nível de descrição: UI  
 Código de referência: PT/TT/CI/A/25/0018  
**Título:** Decretos  
 Dimensão e suporte: 1 mç.; papel  
**Cota actual:** Casa do Infantado, mç. 1346  
 Cota antiga: Mç. 480

Nível de descrição: UI  
 Código de referência: PT/TT/CI/A/25/0019  
**Título:** Decretos  
 Dimensão e suporte: 1 mç.; papel  
**Cota actual:** Casa do Infantado, mç. 1347  
 Cota antiga: Mç. 481

Nível de descrição: UI  
 Código de referência: PT/TT/CI/A/25/0020  
**Título:** Decretos  
 Dimensão e suporte: 1 mç.; papel  
**Cota actual:** Casa do Infantado, mç. 1348  
 Cota antiga: Mç. 482

---

Nível de descrição: SR  
 Código de referência: PT/TT/CI/A/26  
**Título:** Avisos e portarias  
 Datas de produção: 1741 / 1827  
 Dimensão e suporte: 2 mç.; papel  
 Âmbito e conteúdo: O maço 1353 tem Portarias de 1821-1822 e Avisos de 1821-1825.

Instrumentos de descrição: Maços constantes na Relação 4 do ID L 13.

Nível de descrição: UI  
 Código de referência: PT/TT/CI/A/26/0001  
**Título:** Avisos e Portarias  
 Datas de produção: 1741 / 1825  
 Dimensão e suporte: 1 mç.; papel  
**Cota actual:** Casa do Infantado, mç. 1351  
 Cota antiga: Mç. 485

Nível de descrição: UI  
 Código de referência: PT/TT/CI/A/26/0002  
**Título:** Avisos e Portarias  
 Datas de produção: 1741 / 1825  
 Dimensão e suporte: 1 mç.; papel  
**Cota actual:** Casa do Infantado, mç. 1352  
 Cota antiga: Mç. 486

Nível de descrição: UI  
 Código de referência: PT/TT/CI/A/26/0003  
**Título:** Avisos e Portarias  
 Datas de produção: 1821 / 1825  
 Dimensão e suporte: 1 mç.; papel  
**Cota actual:** Casa do Infantado, mç. 1353  
 Cota antiga: Mç. 487

---

Nível de descrição: SR  
 Código de referência: PT/TT/CI/A/27  
**Título:** Remissões  
 Datas de produção: 1828 / 1833  
 Dimensão e suporte: 1 mç.; papel  
 Âmbito e conteúdo: Avisos a enviar requerimentos para consulta.  
 Instrumentos de descrição: Maço constante na Relação 3 do ID L 13.

Nível de descrição: UI  
 Código de referência: PT/TT/CI/A/27/0001  
**Título:** Remissões  
 Datas de produção: 1828 / 1833  
 Dimensão e suporte: 1 mç.; papel  
**Cota actual:** Casa do Infantado, mç. 1288  
 Cota antiga: Mç. 422

---

Nível de descrição: SR  
 Código de referência: PT/TT/CI/A/28  
**Título:** Consultas  
 Datas de produção: 1738 / 1830  
 Dimensão e suporte: 8 mç.; papel  
 Instrumentos de descrição: Maços constantes na Relação 3 do ID L 13.

Nível de descrição: UI  
 Código de referência: PT/TT/CI/A/28/0001

**Título:** Consultas

Datas de produção: 1738 / 1830

Dimensão e suporte: 1 mç.; papel

**Cota actual:** Casa do Infantado, mç. 1356

Cota antiga: Mç. 490

Nível de descrição: UI

Código de referência: PT/TT/CI/A/28/0002

**Título:** Consultas

Datas de produção: 1738 / 1830

Dimensão e suporte: 1 mç.; papel

**Cota actual:** Casa do Infantado, mç. 1357

Cota antiga: Mç. 491

Nível de descrição: UI

Código de referência: PT/TT/CI/A/28/0003

**Título:** Consultas

Datas de produção: 1738 / 1830

Dimensão e suporte: 1 mç.; papel

**Cota actual:** Casa do Infantado, mç. 1358

Cota antiga: Mç. 492

Nível de descrição: UI

Código de referência: PT/TT/CI/A/28/0004

**Título:** Consultas

Datas de produção: 1738 / 1830

Dimensão e suporte: 1 mç.; papel

**Cota actual:** Casa do Infantado, mç. 1359

Cota antiga: Mç. 493

Nível de descrição: UI

Código de referência: PT/TT/CI/A/28/0005

**Título:** Consultas

Datas de produção: 1738 / 1830

Dimensão e suporte: 1 mç.; papel

**Cota actual:** Casa do Infantado, mç. 1360

Cota antiga: Mç. 494

Nível de descrição: UI

Código de referência: PT/TT/CI/A/28/0006

**Título:** Consultas

Datas de produção: 1738 / 1830

Dimensão e suporte: 1 mç.; papel

**Cota actual:** Casa do Infantado, mç. 1361

Cota antiga: Mç. 495

Nível de descrição: UI

Código de referência: PT/TT/CI/A/28/0007

**Título:** Consultas

Datas de produção: 1738 / 1830

Dimensão e suporte: 1 mç.; papel

**Cota actual:** Casa do Infantado, mç. 1362

Cota antiga: Mç. 496

Nível de descrição: UI

Código de referência: PT/TT/CI/A/28/0008

**Título:** Consultas

Datas de produção: 1738 / 1830

Dimensão e suporte: 1 mç.; papel

**Cota actual:** Casa do Infantado, mç. 1363

Cota antiga: Mç. 497

---

Nível de descrição: SR

Código de referência: PT/TT/CI/A/29

**Título:** Pautas gerais

Datas de produção: 1656 / 1831

Dimensão e suporte: 19 mç.; papel

História custodial e arquivística: O maço 1280 (antigo 414) encontra-se em falta.

Âmbito e conteúdo: Pautas para eleição dos vereadores das câmaras das comarcas de Vila da Feira, Pinhel, Vila Real, Ega, Dornes, Chão de Couce, Crato, Castanheira e Povos, Linhares, e Valença.

Instrumentos de descrição: Maços constantes na Relação 3 do ID L 13.

Nível de descrição: UI

Código de referência: PT/TT/CI/A/29/0001

**Título:** Pautas gerais

Datas de produção: 1656 / 1749

Dimensão e suporte: 1 mç.; papel

**Cota actual:** Casa do Infantado, mç. 1267

Cota antiga: Mç. 401

Nível de descrição: UI

Código de referência: PT/TT/CI/A/29/0002

**Título:** Pautas gerais

Datas de produção: 1699

Dimensão e suporte: 1 mç.; papel

**Cota actual:** Casa do Infantado, mç. 1270

Cota antiga: Mç. 404

Nível de descrição: UI  
 Código de referência: PT/TT/CI/A/29/0003  
**Título:** Pautas gerais  
 Datas de produção: 1700 / 1749  
 Dimensão e suporte: 1 mç.; papel  
**Cota actual:** Casa do Infantado, mç. 1271  
 Cota antiga: Mç. 405

Nível de descrição: UI  
 Código de referência: PT/TT/CI/A/29/0004  
**Título:** Pautas gerais  
 Datas de produção: 1750 / 1799  
 Dimensão e suporte: 1 mç.; papel  
**Cota actual:** Casa do Infantado, mç. 1266  
 Cota antiga: Mç. 399

Nível de descrição: UI  
 Código de referência: PT/TT/CI/A/29/0005  
**Título:** Pautas gerais  
 Datas de produção: 1750 / 1799  
 Dimensão e suporte: 1 mç.; papel  
**Cota actual:** Casa do Infantado, mç. 1265  
 Cota antiga: Mç. 399

Nível de descrição: UI  
 Código de referência: PT/TT/CI/A/29/0006  
**Título:** Pautas gerais  
 Datas de produção: 1752 / 1783  
 Dimensão e suporte: 1 mç.; papel  
**Cota actual:** Casa do Infantado, mç. 1268  
 Cota antiga: Mç. 402

Nível de descrição: UI  
 Código de referência: PT/TT/CI/A/29/0007  
**Título:** Pautas gerais  
 Datas de produção: 1799  
 Dimensão e suporte: 1 mç.; papel  
**Cota actual:** Casa do Infantado, mç. 1269  
 Cota antiga: Mç. 403

Nível de descrição: UI  
 Código de referência: PT/TT/CI/A/29/0008  
**Título:** Pautas gerais  
 Datas de produção: 1799  
 Dimensão e suporte: 1 mç.; papel  
**Cota actual:** Casa do Infantado, mç. 1272  
 Cota antiga: Mç. 406

Nível de descrição: UI  
 Código de referência: PT/TT/CI/A/29/0009  
**Título:** Pautas gerais  
 Datas de produção: 1800 / 1804  
 Dimensão e suporte: 1 mç.; papel  
**Cota actual:** Casa do Infantado, mç. 1273  
 Cota antiga: Mç. 407

Nível de descrição: UI  
 Código de referência: PT/TT/CI/A/29/0010  
**Título:** Pautas gerais  
 Datas de produção: 1810 / 1813  
 Dimensão e suporte: 1 mç.; papel  
**Cota actual:** Casa do Infantado, mç. 1274  
 Cota antiga: Mç. 408

Nível de descrição: UI  
 Código de referência: PT/TT/CI/A/29/0011  
**Título:** Pautas gerais  
 Datas de produção: 1812 / 1816  
 Dimensão e suporte: 1 mç.; papel  
**Cota actual:** Casa do Infantado, mç. 1275  
 Cota antiga: Mç. 409

Nível de descrição: UI  
 Código de referência: PT/TT/CI/A/29/0012  
**Título:** Pautas gerais  
 Datas de produção: 1816 / 1819  
 Dimensão e suporte: 1 mç.; papel  
**Cota actual:** Casa do Infantado, mç. 1276  
 Cota antiga: Mç. 410

Nível de descrição: UI  
 Código de referência: PT/TT/CI/A/29/0013  
**Título:** Pautas gerais  
 Datas de produção: 1819 / 1822  
 Dimensão e suporte: 1 mç.; papel  
**Cota actual:** Casa do Infantado, mç. 1277  
 Cota antiga: Mç. 411

Nível de descrição: UI  
 Código de referência: PT/TT/CI/A/29/0014  
**Título:** Pautas gerais  
 Datas de produção: 1822 / 1824  
 Dimensão e suporte: 1 mç.; papel  
**Cota actual:** Casa do Infantado, mç. 1278

Cota antiga: Mç. 412

Nível de descrição: UI

Código de referência: PT/TT/CI/A/29/0015

**Título:** Pautas gerais

Datas de produção: 1827 / 1828

Dimensão e suporte: 1 mç.; papel

**Cota actual:** Casa do Infantado, mç. 1279

Cota antiga: Mç. 412

Nível de descrição: UI

Código de referência: PT/TT/CI/A/29/0016

**Título:** Pautas gerais

Datas de produção: 1829 / 1831

Dimensão e suporte: 1 mç.; papel

**Cota actual:** Casa do Infantado, mç. 1281

Cota antiga: Mç. 415

Nível de descrição: UI

Código de referência: PT/TT/CI/A/29/0017

**Título:** Pautas gerais

Datas de produção: 1803 / 1810

Dimensão e suporte: 1 mç.; papel

**Cota actual:** Casa do Infantado, mç. 1282

Cota antiga: Mç. 416

Nível de descrição: UI

Código de referência: PT/TT/CI/A/29/0018

**Título:** Pautas gerais

Datas de produção: 1804 / 1810

Dimensão e suporte: 1 mç.; papel

**Cota actual:** Casa do Infantado, mç. 1283

Cota antiga: Mç. 417

---

Nível de descrição: SR

Código de referência: PT/TT/CI/A/30

**Título:** Eleições

Datas de produção: 1648 / 1830

Dimensão e suporte: 17 mç.; papel

Âmbito e conteúdo: Processo e relações para eleições das câmaras e justiça.

Instrumentos de descrição: Maços constantes na Relação 5 do ID L 13.

Nível de descrição: UI

Código de referência: PT/TT/CI/A/30/0001

**Título:** Eleições

Datas de produção: 1648 / 1834

Dimensão e suporte: 1 mç.; papel

**Cota actual:** Casa do Infantado, mç. 702

Nível de descrição: UI

Código de referência: PT/TT/CI/A/30/0002

**Título:** Eleições

Datas de produção: 1648 / 1830

Dimensão e suporte: 1 mç.; papel

**Cota actual:** Casa do Infantado, mç. 703

Nível de descrição: UI

Código de referência: PT/TT/CI/A/30/0003

**Título:** Eleições

Datas de produção: 1648 / 1830

Dimensão e suporte: 1 mç.; papel

**Cota actual:** Casa do Infantado, mç. 704

Nível de descrição: UI

Código de referência: PT/TT/CI/A/30/0004

**Título:** Eleições

Datas de produção: 1648 / 1830

Dimensão e suporte: 1 mç.; papel

**Cota actual:** Casa do Infantado, mç. 705

Nível de descrição: UI

Código de referência: PT/TT/CI/A/30/0005

**Título:** Eleições

Datas de produção: 1648 / 1830

Dimensão e suporte: 1 mç.; papel

**Cota actual:** Casa do Infantado, mç. 706

Nível de descrição: UI

Código de referência: PT/TT/CI/A/30/0006

**Título:** Eleições

Datas de produção: 1648 / 1830

Dimensão e suporte: 1 mç.; papel

**Cota actual:** Casa do Infantado, mç. 707

Nível de descrição: UI

Código de referência: PT/TT/CI/A/30/0007

**Título:** Eleições

Datas de produção: 1648 / 1830

Dimensão e suporte: 1 mç.; papel

**Cota actual:** Casa do Infantado, mç. 708

Nível de descrição: UI  
 Código de referência: PT/TT/CI/A/30/0008  
**Título:** Eleições  
 Datas de produção: 1648 / 1830  
 Dimensão e suporte: 1 mç.; papel  
**Cota actual:** Casa do Infantado, mç. 709

Nível de descrição: UI  
 Código de referência: PT/TT/CI/A/30/0009  
**Título:** Eleições  
 Datas de produção: 1648 / 1830  
 Dimensão e suporte: 1 mç.; papel  
**Cota actual:** Casa do Infantado, mç. 710

Nível de descrição: UI  
 Código de referência: PT/TT/CI/A/30/0010  
**Título:** Eleições  
 Datas de produção: 1648 / 1830  
 Dimensão e suporte: 1 mç.; papel  
**Cota actual:** Casa do Infantado, mç. 711

Nível de descrição: UI  
 Código de referência: PT/TT/CI/A/30/0011  
**Título:** Eleições  
 Datas de produção: 1648 / 1830  
 Dimensão e suporte: 1 mç.; papel  
**Cota actual:** Casa do Infantado, mç. 712

Nível de descrição: UI  
 Código de referência: PT/TT/CI/A/30/0012  
**Título:** Eleições  
 Datas de produção: 1648 / 1830  
 Dimensão e suporte: 1 mç.; papel  
**Cota actual:** Casa do Infantado, mç. 713

Nível de descrição: UI  
 Código de referência: PT/TT/CI/A/30/0013  
**Título:** Eleições  
 Datas de produção: 1648 / 1830  
 Dimensão e suporte: 1 mç.; papel  
**Cota actual:** Casa do Infantado, mç. 714

Nível de descrição: UI  
 Código de referência: PT/TT/CI/A/30/0014  
**Título:** Eleições  
 Datas de produção: 1648 / 1830  
 Dimensão e suporte: 1 mç.; papel

**Cota actual:** Casa do Infantado, mç. 715

Nível de descrição: UI  
 Código de referência: PT/TT/CI/A/30/0015  
**Título:** Eleições  
 Datas de produção: 1648 / 1830  
 Dimensão e suporte: 1 mç.; papel  
**Cota actual:** Casa do Infantado, mç. 716

Nível de descrição: UI  
 Código de referência: PT/TT/CI/A/30/0016  
**Título:** Eleições  
 Datas de produção: 1648 / 1830  
 Dimensão e suporte: 1 mç.; papel  
**Cota actual:** Casa do Infantado, mç. 717

Nível de descrição: UI  
 Código de referência: PT/TT/CI/A/30/0017  
**Título:** Eleições  
 Datas de produção: 1648 / 1830  
 Dimensão e suporte: 1 mç.; papel  
**Cota actual:** Casa do Infantado, mç. 718

---

Nível de descrição: SR  
 Código de referência: PT/TT/CI/A/31  
**Título:** Bacharéis correntes  
 Datas de produção: 1766 / 1832  
 Dimensão e suporte: 5 mç.; papel  
 Âmbito e conteúdo: Concursos para provimento em diversos cargos, entre os quais tabeliães, juizes dos órfãos, capitães de ordenança (mç. 1261); certidões de cumprimento de ordens da Junta da Fazenda da Casa do Infantado, passadas pelo Juízo da Executória (mç. 1262).

Nível de descrição: UI  
 Código de referência: PT/TT/CI/A/31/0001  
**Título:** Amieira - Crato  
 Datas de produção: 1766 / 1825  
 Dimensão e suporte: 1 mç.; papel  
**Cota actual:** Casa do Infantado, mç. 1261  
 Cota antiga: Mç. 395

Nível de descrição: UI  
 Código de referência: PT/TT/CI/A/31/0002

**Título:** Impedimento

Datas de produção: 1809 / 1813

Dimensão e suporte: 1 mç.; papel

**Cota actual:** Casa do Infantado, mç. 1262

Cota antiga: Mç. 396

Nível de descrição: UI

Código de referência: PT/TT/CI/A/31/0003

**Título:** Impedimento

Datas de produção: 1822 / 1823

Dimensão e suporte: 1 mç.; papel

**Cota actual:** Casa do Infantado, mç. 1263

Cota antiga: Mç. 397

Nível de descrição: UI

Código de referência: PT/TT/CI/A/31/0004

**Título:** Concursos

Datas de produção: 1824 / 1828

Dimensão e suporte: 1 mç.; papel

**Cota actual:** Casa do Infantado, mç. 1287

Cota antiga: Mç. 421

Nível de descrição: UI

Código de referência: PT/TT/CI/A/31/0005

**Título:** Impedimento

Datas de produção: 1828 / 1832

Dimensão e suporte: 1 mç.; papel

**Cota actual:** Casa do Infantado, mç. 1264

Cota antiga: Mç. 398

Nível de descrição: SR

Código de referência: PT/TT/CI/A/32

**Título:** Termos de posse

Datas de produção: 1826 / 1833

Dimensão e suporte: 1 mç.; papel

Âmbito e conteúdo: Contém, ainda, declarações de tomada de posse em diversos cargos e pedidos de certidão de tomada de posse.

Instrumentos de descrição: Maço constante na Relação 4 do ID L 13.

Nível de descrição: UI

Código de referência: PT/TT/CI/A/32/0001

**Título:** Termos de posse

Datas de produção: 1826 / 1833

Dimensão e suporte: 1 mç.; papel

**Cota actual:** Casa do Infantado, mç. 1354

Cota antiga: Mç. 488

Nível de descrição: SR

Código de referência: PT/TT/CI/A/33

**Título:** Concursos para diversas igrejas

Datas de produção: 1815 / 1832

Dimensão e suporte: 3 mç.; papel

Nível de descrição: UI

Código de referência: PT/TT/CI/A/33/0001

**Título:** Concursos para diversas igrejas

Datas de produção: 1815 / 1826

Dimensão e suporte: 1 mç.; papel

**Cota actual:** Casa do Infantado, mç. 1284

Cota antiga: Mç. 418

Nível de descrição: UI

Código de referência: PT/TT/CI/A/33/0002

**Título:** Concursos para diversas igrejas

Datas de produção: 1827 / 1828

Dimensão e suporte: 1 mç.; papel

**Cota actual:** Casa do Infantado, mç. 1285

Cota antiga: Mç. 419

Nível de descrição: UI

Código de referência: PT/TT/CI/A/33/0003

**Título:** Concursos para diversas igrejas

Datas de produção: 1829 / 1832

Dimensão e suporte: 1 mç.; papel

**Cota actual:** Casa do Infantado, mç. 1286

Cota antiga: Mç. 420

Nível de descrição: SR

Código de referência: PT/TT/CI/A/34

**Título:** Requerimentos

Datas descritivas: [16--]-[18--]

Dimensão e suporte: 146 mç.; papel

Âmbito e conteúdo: Requerimentos e respectivos processos sobre diversos assuntos, nomeadamente provimentos em diversos cargos, assentamento de pensões, concessão de licenças, prorrogação de serventia de ofícios, relativos aos



almojarifados de Amieira (distrito de Castelo Branco), Amieira (distrito de Portalegre), Arrábida, Azurara, Beja, Bemposta, Caminha, Castelo Branco, Castro Daire, Chão de Couce, Cheleiros, Crato, Dornes, Ega, Feira, Ferreira, Leiria, Linhares, Moura, Paul de Magos, Portimão, Povos e Castanheira, Proença-a-Nova, Rendide, Samora Correia, Santarém, Serpa, Sertã, Sesimbra, Sabrosa, Valada, Viana, Vila Pouca de Aguiar, Vila Real, comenda de São Brás, quintas de Queluz, Caxias, Bemposta e Alfeite.

**Sistema de organização:** Encontra-se organizada por almojarifados.

**Instrumentos de descrição:** Maços 1 a 146 constantes na Relação 5 do ID L 13

Nível de descrição: UI

Código de referência: PT/TT/CI/A/34/0001

**Título:** Requerimentos das Quintas de Queluz, Caxias, Bemposta e Alfeite

Datas descritivas: [16--]-[18--]

Dimensão e suporte: 1 mç.; papel

**Cota actual:** Casa do Infantado, mç. 719

Cota antiga: Mç. 1

Nível de descrição: UI

Código de referência: PT/TT/CI/A/34/0002

**Título:** Requerimentos das Quintas de Queluz, Caxias, Bemposta e Alfeite

Datas descritivas: [16--]-[18--]

Dimensão e suporte: 1 mç.; papel

**Cota actual:** Casa do Infantado, mç. 720

Cota antiga: Mç. 2

Nível de descrição: UI

Código de referência: PT/TT/CI/A/34/0003

**Título:** Requerimentos do Almojarifado da Bemposta e despacho da Junta

Datas descritivas: [16--]-[18--]

Dimensão e suporte: 1 mç.; papel

**Cota actual:** Casa do Infantado, mç. 835

Cota antiga: Mç. 115

Nível de descrição: UI

Código de referência: PT/TT/CI/A/34/0004

**Título:** Requerimentos do Almojarifado da Bemposta e despacho da Junta

Datas descritivas: [16--]-[18--]

Dimensão e suporte: 1 mç.; papel

**Cota actual:** Casa do Infantado, mç. 836

Cota antiga: Mç. 116

Nível de descrição: UI

Código de referência: PT/TT/CI/A/34/0005

**Título:** Requerimentos do Almojarifado da Bemposta e despacho da Junta

Datas descritivas: [16--]-[18--]

Dimensão e suporte: 1 mç.; papel

**Cota actual:** Casa do Infantado, mç. 837

Cota antiga: Mç. 117

Nível de descrição: UI

Código de referência: PT/TT/CI/A/34/0006

**Título:** Requerimentos do Almojarifado da Bemposta e despacho da Junta

Datas descritivas: [16--]-[18--]

Dimensão e suporte: 1 mç.; papel

**Cota actual:** Casa do Infantado, mç. 838

Cota antiga: Mç. 118

Nível de descrição: UI

Código de referência: PT/TT/CI/A/34/0007

**Título:** Requerimentos do Almojarifado da Bemposta e despacho da Junta

Datas descritivas: [16--]-[18--]

Dimensão e suporte: 1 mç.; papel

**Cota actual:** Casa do Infantado, mç. 839

Cota antiga: Mç. 119

Nível de descrição: UI

Código de referência: PT/TT/CI/A/34/0008

**Título:** Requerimentos do Almojarifado da Bemposta e despacho da Junta

Datas descritivas: [16--]-[18--]

Dimensão e suporte: 1 mç.; papel

**Cota actual:** Casa do Infantado, mç. 840

Cota antiga: Mç. 120

Nível de descrição: UI

Código de referência: PT/TT/CI/A/34/0009

**Título:** Requerimentos do Almojarifado da Bemposta e despacho da Junta

Datas descritivas: [16--]-[18--]  
 Dimensão e suporte: 1 mç.; papel  
**Cota actual:** Casa do Infantado, mç. 841  
 Cota antiga: Mç. 121

Nível de descrição: UI  
 Código de referência: PT/TT/CI/A/34/0010  
**Título:** Requerimentos do Almojarifado da Bemposta e despacho da Junta  
 Datas descritivas: [16--]-[18--]  
 Dimensão e suporte: 1 mç.; papel  
**Cota actual:** Casa do Infantado, mç. 842  
 Cota antiga: Mç. 122

Nível de descrição: UI  
 Código de referência: PT/TT/CI/A/34/0011  
**Título:** Requerimentos do Almojarifado da Bemposta e despacho da Junta  
 Datas descritivas: [16--]-[18--]  
 Dimensão e suporte: 1 mç.; papel  
**Cota actual:** Casa do Infantado, mç. 843  
 Cota antiga: Mç. 123

Nível de descrição: UI  
 Código de referência: PT/TT/CI/A/34/0012  
**Título:** Requerimentos do Almojarifado da Bemposta e despacho da Junta  
 Datas descritivas: [16--]-[18--]  
 Dimensão e suporte: 1 mç.; papel  
**Cota actual:** Casa do Infantado, mç. 844  
 Cota antiga: Mç. 124

Nível de descrição: UI  
 Código de referência: PT/TT/CI/A/34/0013  
**Título:** Requerimentos do Almojarifado da Bemposta e despacho da Junta  
 Datas descritivas: [16--]-[18--]  
 Dimensão e suporte: 1 mç.; papel  
**Cota actual:** Casa do Infantado, mç. 845  
 Cota antiga: Mç. 125

Nível de descrição: UI  
 Código de referência: PT/TT/CI/A/34/0014  
**Título:** Requerimentos do Almojarifado da Bemposta e despacho da Junta  
 Datas descritivas: [16--]-[18--]  
 Dimensão e suporte: 1 mç.; papel

**Cota actual:** Casa do Infantado, mç. 846  
 Cota antiga: Mç. 126

Nível de descrição: UI  
 Código de referência: PT/TT/CI/A/34/0015  
**Título:** Requerimentos do Almojarifado da Bemposta e despacho da Junta  
 Datas descritivas: [16--]-[18--]  
 Dimensão e suporte: 1 mç.; papel  
**Cota actual:** Casa do Infantado, mç. 847  
 Cota antiga: Mç. 127

Nível de descrição: UI  
 Código de referência: PT/TT/CI/A/34/0016  
**Título:** Requerimentos do Almojarifado da Bemposta e despacho da Junta  
 Datas descritivas: [16--]-[18--]  
 Dimensão e suporte: 1 mç.; papel  
**Cota actual:** Casa do Infantado, mç. 848  
 Cota antiga: Mç. 128

Nível de descrição: UI  
 Código de referência: PT/TT/CI/A/34/0017  
**Título:** Requerimentos do Almojarifado da Bemposta e despacho da Junta  
 Datas descritivas: [16--]-[18--]  
 Dimensão e suporte: 1 mç.; papel  
**Cota actual:** Casa do Infantado, mç. 849  
 Cota antiga: Mç. 129

Nível de descrição: UI  
 Código de referência: PT/TT/CI/A/34/0018  
**Título:** Requerimentos do Almojarifado da Bemposta e despacho da Junta  
 Datas descritivas: [16--]-[18--]  
 Dimensão e suporte: 1 mç.; papel  
**Cota actual:** Casa do Infantado, mç. 850  
 Cota antiga: Mç. 130

Nível de descrição: UI  
 Código de referência: PT/TT/CI/A/34/0019  
**Título:** Requerimentos do Almojarifado da Bemposta e despacho da Junta  
 Datas descritivas: [16--]-[18--]  
 Dimensão e suporte: 1 mç.; papel  
**Cota actual:** Casa do Infantado, mç. 851  
 Cota antiga: Mç. 131

Nível de descrição: UI  
 Código de referência: PT/TT/CI/A/34/0020  
**Título:** Requerimentos do Almojarifado da Bemposta e despacho da Junta  
 Datas descritivas: [16--]-[18--]  
 Dimensão e suporte: 1 mç.; papel  
**Cota actual:** Casa do Infantado, mç. 852  
 Cota antiga: Mç. 132

Nível de descrição: UI  
 Código de referência: PT/TT/CI/A/34/0021  
**Título:** Requerimentos do Almojarifado da Bemposta e despacho da Junta  
 Datas descritivas: [16--]-[18--]  
 Dimensão e suporte: 1 mç.; papel  
**Cota actual:** Casa do Infantado, mç. 853  
 Cota antiga: Mç. 133

Nível de descrição: UI  
 Código de referência: PT/TT/CI/A/34/0022  
**Título:** Requerimentos do Almojarifado da Bemposta e despacho da Junta  
 Datas descritivas: [16--]-[18--]  
 Dimensão e suporte: 1 mç.; papel  
**Cota actual:** Casa do Infantado, mç. 854  
 Cota antiga: Mç. 134

Nível de descrição: UI  
 Código de referência: PT/TT/CI/A/34/0023  
**Título:** Requerimentos do Almojarifado da Bemposta e despacho da Junta  
 Datas descritivas: [16--]-[18--]  
 Dimensão e suporte: 1 mç.; papel  
**Cota actual:** Casa do Infantado, mç. 855  
 Cota antiga: Mç. 135

Nível de descrição: UI  
 Código de referência: PT/TT/CI/A/34/0024  
**Título:** Requerimentos do Almojarifado da Bemposta e despacho da Junta  
 Datas descritivas: [16--]-[18--]  
 Dimensão e suporte: 1 mç.; papel  
**Cota actual:** Casa do Infantado, mç. 856  
 Cota antiga: Mç. 136

Nível de descrição: UI  
 Código de referência: PT/TT/CI/A/34/0025  
**Título:** Requerimentos do Almojarifado da Bemposta e despacho da Junta  
 Datas descritivas: [16--]-[18--]  
 Dimensão e suporte: 1 mç.; papel  
**Cota actual:** Casa do Infantado, mç. 857  
 Cota antiga: Mç. 137

Nível de descrição: UI  
 Código de referência: PT/TT/CI/A/34/0026  
**Título:** Requerimentos do Almojarifado da Bemposta e despacho da Junta  
 Datas descritivas: [16--]-[18--]  
 Dimensão e suporte: 1 mç.; papel  
**Cota actual:** Casa do Infantado, mç. 858  
 Cota antiga: Mç. 138

Nível de descrição: UI  
 Código de referência: PT/TT/CI/A/34/0027  
**Título:** Requerimentos do Almojarifado da Bemposta e despacho da Junta  
 Datas descritivas: [16--]-[18--]  
 Dimensão e suporte: 1 mç.; papel  
**Cota actual:** Casa do Infantado, mç. 859  
 Cota antiga: Mç. 139

Nível de descrição: UI  
 Código de referência: PT/TT/CI/A/34/0028  
**Título:** Requerimentos do Almojarifado da Bemposta e despacho da Junta  
 Datas descritivas: [16--]-[18--]  
 Dimensão e suporte: 1 mç.; papel  
**Cota actual:** Casa do Infantado, mç. 860  
 Cota antiga: Mç. 140

Nível de descrição: UI  
 Código de referência: PT/TT/CI/A/34/0029  
**Título:** Requerimentos do Almojarifado da Bemposta e despacho da Junta  
 Datas descritivas: [16--]-[18--]  
 Dimensão e suporte: 1 mç.; papel  
**Cota actual:** Casa do Infantado, mç. 861  
 Cota antiga: Mç. 141

Nível de descrição: UI  
 Código de referência: PT/TT/CI/A/34/0030

**Título:** Requerimentos do Almojarifado da Bemposta e despacho da Junta  
 Datas descritivas: [16--]-[18--]  
 Dimensão e suporte: 1 mç.; papel  
**Cota actual:** Casa do Infantado, mç. 862  
 Cota antiga: Mç. 142

Nível de descrição: UI  
 Código de referência: PT/TT/CI/A/34/0031  
**Título:** Requerimentos do Almojarifado da Bemposta e despacho da Junta  
 Datas descritivas: [16--]-[18--]  
 Dimensão e suporte: 1 mç.; papel  
**Cota actual:** Casa do Infantado, mç. 863  
 Cota antiga: Mç. 143

Nível de descrição: UI  
 Código de referência: PT/TT/CI/A/34/0032  
**Título:** Requerimentos do Almojarifado da Bemposta e despacho da Junta  
 Datas descritivas: [16--]-[18--]  
 Dimensão e suporte: 1 mç.; papel  
**Cota actual:** Casa do Infantado, mç. 864  
 Cota antiga: Mç. 144

Nível de descrição: UI  
 Código de referência: PT/TT/CI/A/34/0033  
**Título:** Requerimentos do Almojarifado da Bemposta e despacho da Junta  
 Datas descritivas: [16--]-[18--]  
 Dimensão e suporte: 1 mç.; papel  
**Cota actual:** Casa do Infantado, mç. 865  
 Cota antiga: Mç. 145

Nível de descrição: UI  
 Código de referência: PT/TT/CI/A/34/0034  
**Título:** Requerimentos do Almojarifado de Amieira  
 Datas de produção: 1738 / 1753  
 Dimensão e suporte: 1 mç.; papel  
**Cota actual:** Casa do Infantado, mç. 749  
 Cota antiga: Mç. 31

Nível de descrição: UI  
 Código de referência: PT/TT/CI/A/34/0035  
**Título:** Requerimentos do Almojarifado de Amieira

Datas descritivas: [16--]-[18--]  
 Dimensão e suporte: 1 mç.; papel  
**Cota actual:** Casa do Infantado, mç. 750  
 Cota antiga: Mç. 32

Nível de descrição: UI  
 Código de referência: PT/TT/CI/A/34/0036  
**Título:** Requerimentos do Almojarifado de Amieira  
 Datas descritivas: [16--]-[18--]  
 Dimensão e suporte: 1 mç.; papel  
**Cota actual:** Casa do Infantado, mç. 751  
 Cota antiga: Mç. 33

Nível de descrição: UI  
 Código de referência: PT/TT/CI/A/34/0037  
**Título:** Requerimentos do Almojarifado de Amieira  
 Datas descritivas: [16--]-[18--]  
 Dimensão e suporte: 1 mç.; papel  
**Cota actual:** Casa do Infantado, mç. 752  
 Cota antiga: Mç. 34

Nível de descrição: UI  
 Código de referência: PT/TT/CI/A/34/0038  
**Título:** Requerimentos do Almojarifado de Amieira de Castelo Branco  
 Datas descritivas: [16--]-[18--]  
 Dimensão e suporte: 1 mç.; papel  
**Cota actual:** Casa do Infantado, mç. 753  
 Cota antiga: Mç. 35

Nível de descrição: UI  
 Código de referência: PT/TT/CI/A/34/0039  
**Título:** Requerimentos do Almojarifado de Amieira de Castelo Branco  
 Datas descritivas: [16--]-[18--]  
 Dimensão e suporte: 1 mç.; papel  
**Cota actual:** Casa do Infantado, mç. 754  
 Cota antiga: Mç. 36

Nível de descrição: UI  
 Código de referência: PT/TT/CI/A/34/0040  
**Título:** Requerimentos do Almojarifado de Amieira de Castelo Branco  
 Datas descritivas: [16--]-[18--]  
 Dimensão e suporte: 1 mç.; papel

**Cota actual:** Casa do Infantado, mç. 755

Cota antiga: Mç. 37

Nível de descrição: UI

Código de referência: PT/TT/CI/A/34/0041

**Título:** Requerimentos do Almojarifado de Amieira de Castelo Branco

Datas descritivas: [16--]-[18--]

Dimensão e suporte: 1 mç.; papel

**Cota actual:** Casa do Infantado, mç. 756

Cota antiga: Mç. 38

Nível de descrição: UI

Código de referência: PT/TT/CI/A/34/0042

**Título:** Requerimentos do Almojarifado de Amieira de Castelo Branco

Datas descritivas: [16--]-[18--]

Dimensão e suporte: 1 mç.; papel

**Cota actual:** Casa do Infantado, mç. 757

Cota antiga: Mç. 39

Nível de descrição: UI

Código de referência: PT/TT/CI/A/34/0043

**Título:** Requerimentos do Almojarifado de Amieira de Castelo Branco

Datas de produção: 1826 / 1833

Dimensão e suporte: 1 mç.; papel

**Cota actual:** Casa do Infantado, mç. 758

Cota antiga: Mç. 40

Nível de descrição: UI

Código de referência: PT/TT/CI/A/34/0044

**Título:** Requerimentos do Almojarifado de Arrábida e Sesimbra

Datas descritivas: [16--]-[18--]

Dimensão e suporte: 1 mç.; papel

**Cota actual:** Casa do Infantado, mç. 809

Cota antiga: Mç. 91

Nível de descrição: UI

Código de referência: PT/TT/CI/A/34/0045

**Título:** Requerimentos do Almojarifado de Arrábida e Sesimbra

Datas descritivas: [16--]-[18--]

Dimensão e suporte: 1 mç.; papel

**Cota actual:** Casa do Infantado, mç. 810

Cota antiga: Mç. 92

Nível de descrição: UI

Código de referência: PT/TT/CI/A/34/0046

**Título:** Requerimentos do Almojarifado de Arrábida e Sesimbra

Datas descritivas: [16--]-[18--]

Dimensão e suporte: 1 mç.; papel

**Cota actual:** Casa do Infantado, mç. 811

Cota antiga: Mç. 93

Nível de descrição: UI

Código de referência: PT/TT/CI/A/34/0047

**Título:** Requerimentos do Almojarifado de Arrábida e Sesimbra

Datas descritivas: [16--]-[18--]

Dimensão e suporte: 1 mç.; papel

**Cota actual:** Casa do Infantado, mç. 812

Cota antiga: Mç. 94

Nível de descrição: UI

Código de referência: PT/TT/CI/A/34/0048

**Título:** Requerimentos do Almojarifado de Arrábida e Sesimbra

Datas descritivas: [16--]-[18--]

Dimensão e suporte: 1 mç.; papel

**Cota actual:** Casa do Infantado, mç. 813

Cota antiga: Mç. 95

Nível de descrição: UI

Código de referência: PT/TT/CI/A/34/0049

**Título:** Requerimentos do Almojarifado de Azurara e Sabrosa

Datas descritivas: [16--]-[18--]

Dimensão e suporte: 1 mç.; papel

**Cota actual:** Casa do Infantado, mç. 831

Cota antiga: Mç. 114

Nível de descrição: UI

Código de referência: PT/TT/CI/A/34/0050

**Título:** Requerimentos do Almojarifado de Azurara e Sabrosa

Datas descritivas: [16--]-[18--]

Dimensão e suporte: 1 mç.; papel

**Cota actual:** Casa do Infantado, mç. 832

Cota antiga: Mç. 114 A

Nível de descrição: UI  
 Código de referência: PT/TT/CI/A/34/0051  
**Título:** Requerimentos do Almojarifado de Beja  
 Datas descritivas: [16--]-[18--]  
 Dimensão e suporte: 1 mç.; papel  
**Cota actual:** Casa do Infantado, mç. 828  
 Cota antiga: Mç. 109

Nível de descrição: UI  
 Código de referência: PT/TT/CI/A/34/0052  
**Título:** Requerimentos do Almojarifado de Beja  
 Datas descritivas: [16--]-[18--]  
 Dimensão e suporte: 1 mç.; papel  
**Cota actual:** Casa do Infantado, mç. 829  
 Cota antiga: Mç. 110

Nível de descrição: UI  
 Código de referência: PT/TT/CI/A/34/0053  
**Título:** Requerimentos do Almojarifado de Chão de Couce  
 Datas descritivas: [16--]-[18--]  
 Dimensão e suporte: 1 mç.; papel  
**Cota actual:** Casa do Infantado, mç. 866  
 Cota antiga: Mç. 146

Nível de descrição: UI  
 Código de referência: PT/TT/CI/A/34/0054  
**Título:** Requerimentos do Almojarifado do Crato  
 Datas descritivas: [16--]-[18--]  
 Dimensão e suporte: 1 mç.; papel  
**Cota actual:** Casa do Infantado, mç. 816  
 Cota antiga: Mç. 98

Nível de descrição: UI  
 Código de referência: PT/TT/CI/A/34/0055  
**Título:** Requerimentos do Almojarifado do Crato  
 Datas descritivas: [16--]-[18--]  
 Dimensão e suporte: 1 mç.; papel  
**Cota actual:** Casa do Infantado, mç. 817  
 Cota antiga: Mç. 99

Nível de descrição: UI  
 Código de referência: PT/TT/CI/A/34/0056

**Título:** Requerimentos do Almojarifado do Crato  
 Datas descritivas: [16--]-[18--]  
 Dimensão e suporte: 1 mç.; papel  
**Cota actual:** Casa do Infantado, mç. 818  
 Cota antiga: Mç. 100

Nível de descrição: UI  
 Código de referência: PT/TT/CI/A/34/0057  
**Título:** Requerimentos do Almojarifado do Crato  
 Datas descritivas: [16--]-[18--]  
 Dimensão e suporte: 1 mç.; papel  
**Cota actual:** Casa do Infantado, mç. 819  
 Cota antiga: Mç. 101

Nível de descrição: UI  
 Código de referência: PT/TT/CI/A/34/0058  
**Título:** Requerimentos do Almojarifado do Crato  
 Datas descritivas: [16--]-[18--]  
 Dimensão e suporte: 1 mç.; papel  
**Cota actual:** Casa do Infantado, mç. 820  
 Cota antiga: Mç. 102

Nível de descrição: UI  
 Código de referência: PT/TT/CI/A/34/0059  
**Título:** Requerimentos do Almojarifado do Crato  
 Datas descritivas: [16--]-[18--]  
 Dimensão e suporte: 1 mç.; papel  
**Cota actual:** Casa do Infantado, mç. 821  
 Cota antiga: Mç. 103

Nível de descrição: UI  
 Código de referência: PT/TT/CI/A/34/0060  
**Título:** Requerimentos do Almojarifado do Crato  
 Datas descritivas: [16--]-[18--]  
 Dimensão e suporte: 1 mç.; papel  
**Cota actual:** Casa do Infantado, mç. 822  
 Cota antiga: Mç. 104

Nível de descrição: UI  
 Código de referência: PT/TT/CI/A/34/0061  
**Título:** Requerimentos do Almojarifado do Crato

Datas descritivas: [16--]-[18--]  
 Dimensão e suporte: 1 mç.; papel  
**Cota actual:** Casa do Infantado, mç. 823  
 Cota antiga: Mç. 105

Nível de descrição: UI  
 Código de referência: PT/TT/CI/A/34/0062  
**Título:** Requerimentos do Almojarifado do Crato  
 Datas descritivas: [16--]-[18--]  
 Dimensão e suporte: 1 mç.; papel  
**Cota actual:** Casa do Infantado, mç. 824  
 Cota antiga: Mç. 106

Nível de descrição: UI  
 Código de referência: PT/TT/CI/A/34/0063  
**Título:** Requerimentos do Almojarifado de Dornes  
 Datas descritivas: [16--]-[18--]  
 Dimensão e suporte: 1 mç.; papel  
**Cota actual:** Casa do Infantado, mç. 814  
 Cota antiga: Mç. 96

Nível de descrição: UI  
 Código de referência: PT/TT/CI/A/34/0064  
**Título:** Requerimentos do Almojarifado de Dornes  
 Datas descritivas: [16--]-[18--]  
 Dimensão e suporte: 1 mç.; papel  
**Cota actual:** Casa do Infantado, mç. 815  
 Cota antiga: Mç. 97

Nível de descrição: UI  
 Código de referência: PT/TT/CI/A/34/0065  
**Título:** Requerimentos do Almojarifado da Ega  
 Datas descritivas: [16--]-[18--]  
 Dimensão e suporte: 1 mç.; papel  
**Cota actual:** Casa do Infantado, mç. 825  
 Cota antiga: Mç. 107

Nível de descrição: UI  
 Código de referência: PT/TT/CI/A/34/0066  
**Título:** Requerimentos do Almojarifado da Ega  
 Datas descritivas: [16--]-[18--]  
 Dimensão e suporte: 1 mç.; papel

**Cota actual:** Casa do Infantado, mç. 826  
 Cota antiga: Mç. 108

Nível de descrição: UI  
 Código de referência: PT/TT/CI/A/34/0067  
**Título:** Requerimentos do Almojarifado da Feira  
 Datas descritivas: [16--]-[18--]  
 Dimensão e suporte: 1 mç.; papel  
**Cota actual:** Casa do Infantado, mç. 797  
 Cota antiga: Mç. 79

Nível de descrição: UI  
 Código de referência: PT/TT/CI/A/34/0068  
**Título:** Requerimentos do Almojarifado da Feira  
 Datas descritivas: [16--]-[18--]  
 Dimensão e suporte: 1 mç.; papel  
**Cota actual:** Casa do Infantado, mç. 798  
 Cota antiga: Mç. 80

Nível de descrição: UI  
 Código de referência: PT/TT/CI/A/34/0069  
**Título:** Requerimentos do Almojarifado da Feira  
 Datas descritivas: [16--]-[18--]  
 Dimensão e suporte: 1 mç.; papel  
**Cota actual:** Casa do Infantado, mç. 799  
 Cota antiga: Mç. 81

Nível de descrição: UI  
 Código de referência: PT/TT/CI/A/34/0070  
**Título:** Requerimentos do Almojarifado da Feira  
 Datas descritivas: [16--]-[18--]  
 Dimensão e suporte: 1 mç.; papel  
**Cota actual:** Casa do Infantado, mç. 800  
 Cota antiga: Mç. 82

Nível de descrição: UI  
 Código de referência: PT/TT/CI/A/34/0071  
**Título:** Requerimentos do Almojarifado da Feira  
 Datas descritivas: [16--]-[18--]  
 Dimensão e suporte: 1 mç.; papel  
**Cota actual:** Casa do Infantado, mç. 801  
 Cota antiga: Mç. 83

Nível de descrição: UI  
 Código de referência: PT/TT/CI/A/34/0072  
**Título:** Requerimentos do Almojarifado da Feira  
 Datas descritivas: [16--]-[18--]  
 Dimensão e suporte: 1 mç.; papel  
**Cota actual:** Casa do Infantado, mç. 802  
 Cota antiga: Mç. 84

Nível de descrição: UI  
 Código de referência: PT/TT/CI/A/34/0073  
**Título:** Requerimentos do Almojarifado da Feira  
 Datas descritivas: [16--]-[18--]  
 Dimensão e suporte: 1 mç.; papel  
**Cota actual:** Casa do Infantado, mç. 803  
 Cota antiga: Mç. 85

Nível de descrição: UI  
 Código de referência: PT/TT/CI/A/34/0074  
**Título:** Requerimentos do Almojarifado da Feira  
 Datas descritivas: [16--]-[18--]  
 Dimensão e suporte: 1 mç.; papel  
**Cota actual:** Casa do Infantado, mç. 804  
 Cota antiga: Mç. 86

Nível de descrição: UI  
 Código de referência: PT/TT/CI/A/34/0075  
**Título:** Requerimentos do Almojarifado da Feira  
 Datas descritivas: [16--]-[18--]  
 Dimensão e suporte: 1 mç.; papel  
**Cota actual:** Casa do Infantado, mç. 805  
 Cota antiga: Mç. 87

Nível de descrição: UI  
 Código de referência: PT/TT/CI/A/34/0076  
**Título:** Requerimentos do Almojarifado da Feira  
 Datas descritivas: [16--]-[18--]  
 Dimensão e suporte: 1 mç.; papel  
**Cota actual:** Casa do Infantado, mç. 806  
 Cota antiga: Mç. 88

Nível de descrição: UI  
 Código de referência: PT/TT/CI/A/34/0077  
**Título:** Requerimentos do Almojarifado de Ferreira  
 Datas descritivas: [16--]-[18--]  
 Dimensão e suporte: 1 mç.; papel  
**Cota actual:** Casa do Infantado, mç. 830  
 Cota antiga: Mç. 111

Nível de descrição: UI  
 Código de referência: PT/TT/CI/A/34/0078  
**Título:** Requerimentos do Almojarifado de Leiria  
 Datas descritivas: [16--]-[18--]  
 Dimensão e suporte: 1 mç.; papel  
**Cota actual:** Casa do Infantado, mç. 781  
 Cota antiga: Mç. 63

Nível de descrição: UI  
 Código de referência: PT/TT/CI/A/34/0079  
**Título:** Requerimentos do Almojarifado de Leiria  
 Datas descritivas: [16--]-[18--]  
 Dimensão e suporte: 1 mç.; papel  
**Cota actual:** Casa do Infantado, mç. 782  
 Cota antiga: Mç. 64

Nível de descrição: UI  
 Código de referência: PT/TT/CI/A/34/0080  
**Título:** Requerimentos do Almojarifado de Leiria  
 Datas descritivas: [16--]-[18--]  
 Dimensão e suporte: 1 mç.; papel  
**Cota actual:** Casa do Infantado, mç. 783  
 Cota antiga: Mç. 65

Nível de descrição: UI  
 Código de referência: PT/TT/CI/A/34/0081  
**Título:** Requerimentos do Almojarifado de Leiria  
 Datas descritivas: [16--]-[18--]  
 Dimensão e suporte: 1 mç.; papel  
**Cota actual:** Casa do Infantado, mç. 784  
 Cota antiga: Mç. 66

Nível de descrição: UI  
 Código de referência: PT/TT/CI/A/34/0082



**Título:** Requerimentos do Almojarifado de Leiria

Datas descritivas: [16--]-[18--]

Dimensão e suporte: 1 mç.; papel

**Cota actual:** Casa do Infantado, mç. 785

Cota antiga: Mç. 67

Nível de descrição: UI

Código de referência: PT/TT/CI/A/34/0083

**Título:** Requerimentos do Almojarifado de Leiria

Datas descritivas: [16--]-[18--]

Dimensão e suporte: 1 mç.; papel

**Cota actual:** Casa do Infantado, mç. 786

Cota antiga: Mç. 68

Nível de descrição: UI

Código de referência: PT/TT/CI/A/34/0084

**Título:** Requerimentos do Almojarifado de Leiria

Datas descritivas: [16--]-[18--]

Dimensão e suporte: 1 mç.; papel

**Cota actual:** Casa do Infantado, mç. 787

Cota antiga: Mç. 69

Nível de descrição: UI

Código de referência: PT/TT/CI/A/34/0085

**Título:** Requerimentos do Almojarifado de Leiria

Datas descritivas: [16--]-[18--]

Dimensão e suporte: 1 mç.; papel

**Cota actual:** Casa do Infantado, mç. 788

Cota antiga: Mç. 70

Nível de descrição: UI

Código de referência: PT/TT/CI/A/34/0086

**Título:** Requerimentos do Almojarifado de Leiria

Datas descritivas: [16--]-[18--]

Dimensão e suporte: 1 mç.; papel

**Cota actual:** Casa do Infantado, mç. 831

Cota antiga: Mç. 112

Nível de descrição: UI

Código de referência: PT/TT/CI/A/34/0087

**Título:** Requerimentos do Almojarifado de Leiria

Datas descritivas: [16--]-[18--]

Dimensão e suporte: 1 mç.; papel

**Cota actual:** Casa do Infantado, mç. 832

Cota antiga: Mç. 113

Nível de descrição: UI

Código de referência: PT/TT/CI/A/34/0088

**Título:** Requerimentos do Almojarifado de Linhares

Datas descritivas: [16--]-[18--]

Dimensão e suporte: 1 mç.; papel

**Cota actual:** Casa do Infantado, mç. 737

Cota antiga: Mç. 19

Nível de descrição: UI

Código de referência: PT/TT/CI/A/34/0089

**Título:** Requerimentos do Almojarifado de Linhares

Datas descritivas: [16--]-[18--]

Dimensão e suporte: 1 mç.; papel

**Cota actual:** Casa do Infantado, mç. 738

Cota antiga: Mç. 20

Nível de descrição: UI

Código de referência: PT/TT/CI/A/34/0090

**Título:** Requerimentos do Almojarifado de Moura

Datas descritivas: [16--]-[18--]

Dimensão e suporte: 1 mç.; papel

**Cota actual:** Casa do Infantado, mç. 739

Cota antiga: Mç. 21

Nível de descrição: UI

Código de referência: PT/TT/CI/A/34/0091

**Título:** Requerimentos do Almojarifado de Moura

Datas descritivas: [16--]-[18--]

Dimensão e suporte: 1 mç.; papel

**Cota actual:** Casa do Infantado, mç. 740

Cota antiga: Mç. 22

Nível de descrição: UI

Código de referência: PT/TT/CI/A/34/0092

**Título:** Requerimentos do Almojarifado de Moura

Datas descritivas: [16--]-[18--]

Dimensão e suporte: 1 mç.; papel

**Cota actual:** Casa do Infantado, mç. 741  
Cota antiga: Mç. 23

Nível de descrição: UI  
Código de referência: PT/TT/CI/A/34/0093  
**Título:** Requerimentos do Almojarifado de Moura  
Datas descritivas: [16--]-[18--]  
Dimensão e suporte: 1 mç.; papel  
**Cota actual:** Casa do Infantado, mç. 742  
Cota antiga: Mç. 24

Nível de descrição: UI  
Código de referência: PT/TT/CI/A/34/0094  
**Título:** Requerimentos do Almojarifado de Moura  
Datas descritivas: [16--]-[18--]  
Dimensão e suporte: 1 mç.; papel  
**Cota actual:** Casa do Infantado, mç. 743  
Cota antiga: Mç. 25

Nível de descrição: UI  
Código de referência: PT/TT/CI/A/34/0095  
**Título:** Requerimentos do Almojarifado do Paúl de Magos  
Datas descritivas: [16--]-[18--]  
Dimensão e suporte: 1 mç.; papel  
**Cota actual:** Casa do Infantado, mç. 735  
Cota antiga: Mç. 17

Nível de descrição: UI  
Código de referência: PT/TT/CI/A/34/0096  
**Título:** Requerimentos do Almojarifado do Paúl de Magos  
Datas descritivas: [16--]-[18--]  
Dimensão e suporte: 1 mç.; papel  
**Cota actual:** Casa do Infantado, mç. 736  
Cota antiga: Mç. 18

Nível de descrição: UI  
Código de referência: PT/TT/CI/A/34/0097  
**Título:** Requerimentos do Almojarifado de Portimão  
Datas descritivas: [16--]-[18--]  
Dimensão e suporte: 1 mç.; papel  
**Cota actual:** Casa do Infantado, mç. 827 (1 e 2)

Cota antiga: Mç. 108 A

Nível de descrição: UI  
Código de referência: PT/TT/CI/A/34/0098  
**Título:** Requerimentos do Almojarifado de Povos e Castanheira  
Datas descritivas: [16--]-[18--]  
Dimensão e suporte: 1 mç.; papel  
**Cota actual:** Casa do Infantado, mç. 724  
Cota antiga: Mç. 6

Nível de descrição: UI  
Código de referência: PT/TT/CI/A/34/0099  
**Título:** Requerimentos do Almojarifado de Povos e Castanheira  
Datas descritivas: [16--]-[18--]  
Dimensão e suporte: 1 mç.; papel  
**Cota actual:** Casa do Infantado, mç. 725  
Cota antiga: Mç. 7

Nível de descrição: UI  
Código de referência: PT/TT/CI/A/34/0100  
**Título:** Requerimentos do Almojarifado de Povos e Castanheira  
Datas descritivas: [16--]-[18--]  
Dimensão e suporte: 1 mç.; papel  
**Cota actual:** Casa do Infantado, mç. 726  
Cota antiga: Mç. 8

Nível de descrição: UI  
Código de referência: PT/TT/CI/A/34/0101  
**Título:** Requerimentos do Almojarifado de Povos e Castanheira  
Datas descritivas: [16--]-[18--]  
Dimensão e suporte: 1 mç.; papel  
**Cota actual:** Casa do Infantado, mç. 727  
Cota antiga: Mç. 9

Nível de descrição: UI  
Código de referência: PT/TT/CI/A/34/0102  
**Título:** Requerimentos do Almojarifado de Povos e Castanheira  
Datas descritivas: [16--]-[18--]  
Dimensão e suporte: 1 mç.; papel  
**Cota actual:** Casa do Infantado, mç. 728  
Cota antiga: Mç. 10

Nível de descrição: UI  
 Código de referência: PT/TT/CI/A/34/0103  
**Título:** Requerimentos do Almojarifado de Povos e Castanheira  
 Datas descritivas: [16--]-[18--]  
 Dimensão e suporte: 1 mç.; papel  
**Cota actual:** Casa do Infantado, mç. 729  
 Cota antiga: Mç. 11

Nível de descrição: UI  
 Código de referência: PT/TT/CI/A/34/0104  
**Título:** Requerimentos do Almojarifado de Proença-a-Nova  
 Datas descritivas: [16--]-[18--]  
 Dimensão e suporte: 1 mç.; papel  
**Cota actual:** Casa do Infantado, mç. 807  
 Cota antiga: Mç. 89

Nível de descrição: UI  
 Código de referência: PT/TT/CI/A/34/0105  
**Título:** Requerimentos do Almojarifado de Proença-a-Nova  
 Datas descritivas: [16--]-[18--]  
 Dimensão e suporte: 1 mç.; papel  
**Cota actual:** Casa do Infantado, mç. 808  
 Cota antiga: Mç. 90

Nível de descrição: UI  
 Código de referência: PT/TT/CI/A/34/0106  
**Título:** Requerimentos do Almojarifado de Rendide e Cheleiros  
 Datas descritivas: [16--]-[18--]  
 Dimensão e suporte: 1 mç.; papel  
**Cota actual:** Casa do Infantado, mç. 795  
 Cota antiga: Mç. 77

Nível de descrição: UI  
 Código de referência: PT/TT/CI/A/34/0107  
**Título:** Requerimentos do Almojarifado de Rendide e Cheleiros  
 Datas descritivas: [16--]-[18--]  
 Dimensão e suporte: 1 mç.; papel  
**Cota actual:** Casa do Infantado, mç. 796  
 Cota antiga: Mç. 78

Nível de descrição: UI  
 Código de referência: PT/TT/CI/A/34/0108

**Título:** Requerimentos do Almojarifado de Samora Correia  
 Datas descritivas: [16--]-[18--]  
 Dimensão e suporte: 1 mç.; papel  
**Cota actual:** Casa do Infantado, mç. 721  
 Cota antiga: Mç. 3

Nível de descrição: UI  
 Código de referência: PT/TT/CI/A/34/0109  
**Título:** Requerimentos do Almojarifado de Samora Correia  
 Datas descritivas: [16--]-[18--]  
 Dimensão e suporte: 1 mç.; papel  
**Cota actual:** Casa do Infantado, mç. 722  
 Cota antiga: Mç. 4

Nível de descrição: UI  
 Código de referência: PT/TT/CI/A/34/0110  
**Título:** Requerimentos do Almojarifado de Samora Correia  
 Datas descritivas: [16--]-[18--]  
 Dimensão e suporte: 1 mç.; papel  
**Cota actual:** Casa do Infantado, mç. 723  
 Cota antiga: Mç. 5

Nível de descrição: UI  
 Código de referência: PT/TT/CI/A/34/0111  
**Título:** Requerimentos do Almojarifado de Santarém  
 Datas descritivas: [16--]-[18--]  
 Dimensão e suporte: 1 mç.; papel  
**Cota actual:** Casa do Infantado, mç. 771  
 Cota antiga: Mç. 53

Nível de descrição: UI  
 Código de referência: PT/TT/CI/A/34/0112  
**Título:** Requerimentos do Almojarifado de Santarém  
 Datas descritivas: [16--]-[18--]  
 Dimensão e suporte: 1 mç.; papel  
**Cota actual:** Casa do Infantado, mç. 772  
 Cota antiga: Mç. 54

Nível de descrição: UI  
 Código de referência: PT/TT/CI/A/34/0113  
**Título:** Requerimentos do Almojarifado de Santarém

Datas descritivas: [16--]-[18--]  
 Dimensão e suporte: 1 mç.; papel  
**Cota actual:** Casa do Infantado, mç. 773  
 Cota antiga: Mç. 55

Nível de descrição: UI  
 Código de referência: PT/TT/CI/A/34/0114  
**Título:** Requerimentos do Almojarifado de Santarém  
 Datas descritivas: [16--]-[18--]  
 Dimensão e suporte: 1 mç.; papel  
**Cota actual:** Casa do Infantado, mç. 774  
 Cota antiga: Mç. 56

Nível de descrição: UI  
 Código de referência: PT/TT/CI/A/34/0115  
**Título:** Requerimentos do Almojarifado de Santarém  
 Datas descritivas: [16--]-[18--]  
 Dimensão e suporte: 1 mç.; papel  
**Cota actual:** Casa do Infantado, mç. 775  
 Cota antiga: Mç. 57

Nível de descrição: UI  
 Código de referência: PT/TT/CI/A/34/0116  
**Título:** Requerimentos do Almojarifado de Santarém  
 Datas descritivas: [16--]-[18--]  
 Dimensão e suporte: 1 mç.; papel  
**Cota actual:** Casa do Infantado, mç. 776  
 Cota antiga: Mç. 58

Nível de descrição: UI  
 Código de referência: PT/TT/CI/A/34/0117  
**Título:** Requerimentos do Almojarifado de Serpa  
 Datas descritivas: [16--]-[18--]  
 Dimensão e suporte: 1 mç.; papel  
**Cota actual:** Casa do Infantado, mç. 732  
 Cota antiga: Mç. 14

Nível de descrição: UI  
 Código de referência: PT/TT/CI/A/34/0118  
**Título:** Requerimentos do Almojarifado de Serpa  
 Datas descritivas: [16--]-[18--]  
 Dimensão e suporte: 1 mç.; papel

**Cota actual:** Casa do Infantado, mç. 733  
 Cota antiga: Mç. 15

Nível de descrição: UI  
 Código de referência: PT/TT/CI/A/34/0119  
**Título:** Requerimentos do Almojarifado de Serpa  
 Datas descritivas: [16--]-[18--]  
 Dimensão e suporte: 1 mç.; papel  
**Cota actual:** Casa do Infantado, mç. 734  
 Cota antiga: Mç. 16

Nível de descrição: UI  
 Código de referência: PT/TT/CI/A/34/0120  
**Título:** Requerimentos do Almojarifado da Sertã  
 Datas descritivas: [16--]-[18--]  
 Dimensão e suporte: 1 mç.; papel  
**Cota actual:** Casa do Infantado, mç. 759  
 Cota antiga: Mç. 41

Nível de descrição: UI  
 Código de referência: PT/TT/CI/A/34/0121  
**Título:** Requerimentos do Almojarifado da Sertã  
 Datas descritivas: [16--]-[18--]  
 Dimensão e suporte: 1 mç.; papel  
**Cota actual:** Casa do Infantado, mç. 760  
 Cota antiga: Mç. 42

Nível de descrição: UI  
 Código de referência: PT/TT/CI/A/34/0122  
**Título:** Requerimentos do Almojarifado da Sertã  
 Datas descritivas: [16--]-[18--]  
 Dimensão e suporte: 1 mç.; papel  
**Cota actual:** Casa do Infantado, mç. 761  
 Cota antiga: Mç. 43

Nível de descrição: UI  
 Código de referência: PT/TT/CI/A/34/0123  
**Título:** Requerimentos do Almojarifado da Sertã  
 Datas descritivas: [16--]-[18--]  
 Dimensão e suporte: 1 mç.; papel  
**Cota actual:** Casa do Infantado, mç. 762  
 Cota antiga: Mç. 44

Nível de descrição: UI  
 Código de referência: PT/TT/CI/A/34/0124  
**Título:** Requerimentos do Almojarifado da Sertã  
 Datas descritivas: [16--]-[18--]  
 Dimensão e suporte: 1 mç.; papel  
**Cota actual:** Casa do Infantado, mç. 763  
 Cota antiga: Mç. 45

Nível de descrição: UI  
 Código de referência: PT/TT/CI/A/34/0125  
**Título:** Requerimentos do Almojarifado da Sertã  
 Datas descritivas: [16--]-[18--]  
 Dimensão e suporte: 1 mç.; papel  
**Cota actual:** Casa do Infantado, mç. 764  
 Cota antiga: Mç. 46

Nível de descrição: UI  
 Código de referência: PT/TT/CI/A/34/0126  
**Título:** Requerimentos do Almojarifado da Sertã  
 Datas descritivas: [16--]-[18--]  
 Dimensão e suporte: 1 mç.; papel  
**Cota actual:** Casa do Infantado, mç. 765  
 Cota antiga: Mç. 47

Nível de descrição: UI  
 Código de referência: PT/TT/CI/A/34/0127  
**Título:** Requerimentos do Almojarifado da Sertã  
 Datas descritivas: [16--]-[18--]  
 Dimensão e suporte: 1 mç.; papel  
**Cota actual:** Casa do Infantado, mç. 766  
 Cota antiga: Mç. 48

Nível de descrição: UI  
 Código de referência: PT/TT/CI/A/34/0128  
**Título:** Requerimentos do Almojarifado de Valada  
 Datas descritivas: [16--]-[18--]  
 Dimensão e suporte: 1 mç.; papel  
**Cota actual:** Casa do Infantado, mç. 730  
 Cota antiga: Mç. 12

Nível de descrição: UI  
 Código de referência: PT/TT/CI/A/34/0129  
**Título:** Requerimentos do Almojarifado de Valada  
 Datas descritivas: [16--]-[18--]  
 Dimensão e suporte: 1 mç.; papel  
**Cota actual:** Casa do Infantado, mç. 731  
 Cota antiga: Mç. 13

Nível de descrição: UI  
 Código de referência: PT/TT/CI/A/34/0130  
**Título:** Requerimentos do Almojarifado de Viana e Caminha  
 Datas descritivas: [16--]-[18--]  
 Dimensão e suporte: 1 mç.; papel  
**Cota actual:** Casa do Infantado, mç. 744  
 Cota antiga: Mç. 26

Nível de descrição: UI  
 Código de referência: PT/TT/CI/A/34/0131  
**Título:** Requerimentos do Almojarifado de Viana e Caminha  
 Datas descritivas: [16--]-[18--]  
 Dimensão e suporte: 1 mç.; papel  
**Cota actual:** Casa do Infantado, mç. 745  
 Cota antiga: Mç. 27

Nível de descrição: UI  
 Código de referência: PT/TT/CI/A/34/0132  
**Título:** Requerimentos do Almojarifado de Viana e Caminha  
 Datas descritivas: [16--]-[18--]  
 Dimensão e suporte: 1 mç.; papel  
**Cota actual:** Casa do Infantado, mç. 746  
 Cota antiga: Mç. 28

Nível de descrição: UI  
 Código de referência: PT/TT/CI/A/34/0133  
**Título:** Requerimentos do Almojarifado de Viana e Caminha  
 Datas descritivas: [16--]-[18--]  
 Dimensão e suporte: 1 mç.; papel  
**Cota actual:** Casa do Infantado, mç. 747  
 Cota antiga: Mç. 29

Nível de descrição: UI  
 Código de referência: PT/TT/CI/A/34/0134

**Título:** Requerimentos do Almojarifado de Viana e Caminha

Datas descritivas: [16--]-[18--]

Dimensão e suporte: 1 mç.; papel

**Cota actual:** Casa do Infantado, mç. 748

Cota antiga: Mç. 30

Nível de descrição: UI

Código de referência: PT/TT/CI/A/34/0135

**Título:** Requerimentos do Almojarifado de Vila Pouca de Aguiar

Datas descritivas: [16--]-[18--]

Dimensão e suporte: 1 mç.; papel

**Cota actual:** Casa do Infantado, mç. 767

Cota antiga: Mç. 49

Nível de descrição: UI

Código de referência: PT/TT/CI/A/34/0136

**Título:** Requerimentos do Almojarifado de Vila Pouca de Aguiar

Datas descritivas: [16--]-[18--]

Dimensão e suporte: 1 mç.; papel

**Cota actual:** Casa do Infantado, mç. 768

Cota antiga: Mç. 50

Nível de descrição: UI

Código de referência: PT/TT/CI/A/34/0137

**Título:** Requerimentos do Almojarifado de Vila Pouca de Aguiar

Datas descritivas: [16--]-[18--]

Dimensão e suporte: 1 mç.; papel

**Cota actual:** Casa do Infantado, mç. 769

Cota antiga: Mç. 51

Nível de descrição: UI

Código de referência: PT/TT/CI/A/34/0138

**Título:** Requerimentos do Almojarifado de Vila Pouca de Aguiar

Datas descritivas: [16--]-[18--]

Dimensão e suporte: 1 mç.; papel

**Cota actual:** Casa do Infantado, mç. 770

Cota antiga: Mç. 52

Nível de descrição: UI

Código de referência: PT/TT/CI/A/34/0139

**Título:** Requerimentos do Almojarifado de Vila Real

Datas descritivas: [16--]-[18--]

Dimensão e suporte: 1 mç.; papel

**Cota actual:** Casa do Infantado, mç. 777

Cota antiga: Mç. 59

Nível de descrição: UI

Código de referência: PT/TT/CI/A/34/0140

**Título:** Requerimentos do Almojarifado de Vila Real

Datas descritivas: [16--]-[18--]

Dimensão e suporte: 1 mç.; papel

**Cota actual:** Casa do Infantado, mç. 778

Cota antiga: Mç. 60

Nível de descrição: UI

Código de referência: PT/TT/CI/A/34/0141

**Título:** Requerimentos do Almojarifado de Vila Real

Datas descritivas: [16--]-[18--]

Dimensão e suporte: 1 mç.; papel

**Cota actual:** Casa do Infantado, mç. 779

Cota antiga: Mç. 61

Nível de descrição: UI

Código de referência: PT/TT/CI/A/34/0142

**Título:** Requerimentos do Almojarifado de Vila Real

Datas descritivas: [16--]-[18--]

Dimensão e suporte: 1 mç.; papel

**Cota actual:** Casa do Infantado, mç. 780

Cota antiga: Mç. 62

Nível de descrição: UI

Código de referência: PT/TT/CI/A/34/0143

**Título:** Requerimentos da Comenda de São Brás

Datas descritivas: [16--]-[18--]

Dimensão e suporte: 1 mç.; papel

**Cota actual:** Casa do Infantado, mç. 788

Cota antiga: Mç. 71

Nível de descrição: UI

Código de referência: PT/TT/CI/A/34/0144

**Título:** Requerimentos da Comenda de São Brás

Datas descritivas: [16--]-[18--]

Dimensão e suporte: 1 mç.; papel

**Cota actual:** Casa do Infantado, mç. 790

Cota antiga: Mç. 72

Nível de descrição: UI

Código de referência: PT/TT/CI/A/34/0145

**Título:** Requerimentos da Comenda de São Brás

Datas descritivas: [16--]-[18--]

Dimensão e suporte: 1 mç.; papel

**Cota actual:** Casa do Infantado, mç. 791

Cota antiga: Mç. 73

Nível de descrição: UI

Código de referência: PT/TT/CI/A/34/0146

**Título:** Requerimentos da Comenda de São Brás

Datas descritivas: [16--]-[18--]

Dimensão e suporte: 1 mç.; papel

**Cota actual:** Casa do Infantado, mç. 792

Cota antiga: Mç. 74

Nível de descrição: UI

Código de referência: PT/TT/CI/A/34/0147

**Título:** Requerimentos da Comenda de São Brás

Datas descritivas: [16--]-[18--]

Dimensão e suporte: 1 mç.; papel

**Cota actual:** Casa do Infantado, mç. 793

Cota antiga: Mç. 75

Nível de descrição: UI

Código de referência: PT/TT/CI/A/34/0148

**Título:** Requerimentos da Comenda de São Brás

Datas descritivas: [16--]-[18--]

Dimensão e suporte: 1 mç.; papel

**Cota actual:** Casa do Infantado, mç. 794

Cota antiga: Mç. 76

Nível de descrição: UI

Código de referência: PT/TT/CI/A/34/0149

**Título:** Requerimentos do Prestimónio de Castro Daire

Datas de produção: 1756 / 1831

Dimensão e suporte: 1 mç.; papel

**Cota actual:** Casa do Infantado, mç. 827 (3)

Cota antiga: Mç. 108 A

Nível de descrição: SR

Código de referência: PT/TT/CI/A/35

**Título:** "Papéis pertencentes à chancelaria"

Datas de produção: 1718 / 1827

Dimensão e suporte: 1 mç.; papel

Instrumentos de descrição: Maços constantes na Relação 2 do ID L 13.

Nível de descrição: UI

Código de referência: PT/TT/CI/A/35/0001

**Título:** Papéis pertencentes à chancelaria

Datas de produção: 1718 / 1827

Dimensão e suporte: 1 mç.; papel

**Cota actual:** Casa do Infantado, mç. 1260

Cota antiga: Mç. 394

Nível de descrição: SR

Código de referência: PT/TT/CI/A/36

**Título:** Negócios da Junta

Datas de produção: 1655 / 1832

Dimensão e suporte: 4 mç.; papel

Instrumentos de descrição: Maços constantes na Relação 2 do ID L 13.

Nível de descrição: UI

Código de referência: PT/TT/CI/A/36/0001

**Título:** Negócios da Junta

Datas de produção: 1655 / 1789

Dimensão e suporte: 1 mç.; papel

**Cota actual:** Casa do Infantado, mç. 1255

Cota antiga: Mç. 389

Nível de descrição: UI

Código de referência: PT/TT/CI/A/36/0002

**Título:** Negócios da Junta

Datas de produção: 1790 / 1814

Dimensão e suporte: 1 mç.; papel

**Cota actual:** Casa do Infantado, mç. 1256

Cota antiga: Mç. 390

Nível de descrição: UI

Código de referência: PT/TT/CI/A/36/0003

**Título:** Negócios da Junta

Datas de produção: 1815 / 1829

Dimensão e suporte: 1 mç.; papel  
**Cota actual:** Casa do Infantado, mç. 1257  
 Cota antiga: Mç. 391

Nível de descrição: UI  
 Código de referência: PT/TT/CI/A/36/0004  
**Título:** Negócios da Junta  
 Datas de produção: 1830 / 1832  
 Dimensão e suporte: 1 mç.; papel  
**Cota actual:** Casa do Infantado, mç. 1258  
 Cota antiga: Mç. 392

---

Nível de descrição: SR  
 Código de referência: PT/TT/CI/A/37  
**Título:** Negócios em geral  
 Datas de produção: 1750 / 1832  
 Dimensão e suporte: 2 mç.; papel  
 Instrumentos de descrição: Maços constantes na Relação 2 do ID L 13.

Nível de descrição: UI  
 Código de referência: PT/TT/CI/A/37/0001  
**Título:** Negócios em geral  
 Datas de produção: 1750 / 1832  
 Dimensão e suporte: 1 mç.; papel  
**Cota actual:** Casa do Infantado, mç. 1259  
 Cota antiga: Mç. 393

---

Nível de descrição: SR  
 Código de referência: PT/TT/CI/A/38  
**Título:** Documentos diversos  
 Datas de produção: 1600 / 1833  
 Dimensão e suporte: 1 mç., 1 liv.; papel  
 Âmbito e conteúdo: Contém: um registo dos arrendamentos de casas na Rua da Corte-Real pertencentes à Casa do Infantado (1750-1757); um macete concedendo licenças a diversos corregedores e juizes de fora (1805); em reclamação relativa à interferência da Relação do Porto nas terras da Casa do Infantado (1804-1805). Contém ainda um livro relativo a certidões de correntes.  
 Instrumentos de descrição: Maços constantes na Relação 5 do ID L 13.

Nível de descrição: UI  
 Código de referência: PT/TT/CI/A/38/0001  
**Título:** Documentos diversos  
 Datas descritivas: [16--]-[18--]  
 Dimensão e suporte: 1 mç.; papel  
 Âmbito e conteúdo: Tem listas do Corpo dos privilegiados.  
**Cota actual:** Casa do Infantado, mç. 700

Nível de descrição: UI  
 Código de referência: PT/TT/CI/A/38/0002  
**Título:** Documentos diversos  
 Datas descritivas: [16--]-[18--]  
 Dimensão e suporte: 1 mç.; papel  
**Cota actual:** Casa do Infantado, mç. 701

Nível de descrição: UI  
 Código de referência: PT/TT/CI/A/38/0003  
**Título:** Documentos diversos  
 Datas descritivas: [16--]-[18--]  
 Dimensão e suporte: 1 mç.; papel  
 Âmbito e conteúdo: Contém: um registo dos arrendamentos de casas na Rua da Corte Real pertencentes à Casa do Infantado (1750-1757); um macete concedendo licenças a diversos corregedores e juizes de fora (1805); uma reclamação relativa à interferência da Relação do Porto nas terras da Casa do Infantado (1804-1805).  
**Cota actual:** Casa do Infantado, mç. 1377

Nível de descrição: UI  
 Código de referência: PT/TT/CI/A/38/0004  
**Título:** "Registo das dúvidas nas respostas para certidões de correntes"  
 Datas de produção: 1759 / 1833  
 Dimensão e suporte: 1 liv.; papel  
**História custodial e arquivística:** Documento encontrado em Arquivo das Congregações, junto aos liv. 18 a 36, em Junho 2008. Em 2013, foi integrado no fundo Casa do Infantado.  
 Âmbito e conteúdo: Referentes a contratador da comenda de Ega, fiador dos contratos de Freire e Crato, contrato das defesas de Ferreira, contrato da comenda mor da vila de Ega, corregedor da comarca de Pinhel, fiador



do almoxarifado de Proença-a-Nova, fiador do contraído dos 5 almoxarifados, contratador do almoxarifado de Vila Pouca de Aguiar, fiador no contrato de prestimónio de Santa Maria de Esmoriz, contratador do prestimónio de São Salvador de Freamunde, contratador de Leiria, obras da vala de Leiria, contratador do almoxarifado de Azurara e Sabugosa, testemunha de abonação no contrato da comenda de Ega, almoxarifado de Cheleiros, fiador de Linhares, Almada, Bobadela da Beira e Algodres, fiador do contrato da comenda de Samora, testemunha de abonação no contrato do prestimónio de Nossa Senhora da Purificação de Bucelas, contratador do almoxarifado da Portagem de Santarém, fiador do contrato do prestimónio de São Pedro de Riba de Mouro, São Salvador de Tangil, etc.

**Cota actual:** Casa do Infantado, liv. 1044

---

Subsecção: "Papéis" da Comarca de Beja

Nível de descrição: SSC

Código de referência: PT/TT/CI/A-A

**Título:** "Papéis" da Comarca de Beja

Datas de produção: 1655 / 1832

Dimensão e suporte: 88 mç.; papel

Âmbito e conteúdo: Requerimentos, respectivas informações e despachos de nomeação para diversos cargos (juiz de fora, tabelião do Público, Judicial e Notas, escrivão da Câmara, escrivão da Correição, alcaide, almoxarife, escrivão das armas, procurador da Casa, meirinho do almoxarifado, guardamora da Saúde), pedidos para concessão de licença, informações diversas, entre outros, referentes às localidades das respectivas comarcas.

---

Nível de descrição: SR

Código de referência: PT/TT/CI/A-A/001

**Título:** Beja

Datas de produção: 1655 / 1832

Dimensão e suporte: 44 mç.; papel

Nível de descrição: UI

Código de referência: PT/TT/CI/A-A/001/0001

**Título:** Beja

Datas de produção: 1655 / 1662

Dimensão e suporte: 1 mç.; papel

**Cota actual:** Casa do Infantado, mç. 995

Cota antiga: Mç. 129

Nível de descrição: UI

Código de referência: PT/TT/CI/A-A/001/0002

**Título:** Beja

Datas de produção: 1663 / 1668

Dimensão e suporte: 1 mç.; papel

**Cota actual:** Casa do Infantado, mç. 996

Cota antiga: Mç. 130

Nível de descrição: UI

Código de referência: PT/TT/CI/A-A/001/0003

**Título:** Beja

Datas de produção: 1669 / 1674

Dimensão e suporte: 1 mç.; papel

**Cota actual:** Casa do Infantado, mç. 997

Cota antiga: Mç. 131

Nível de descrição: UI

Código de referência: PT/TT/CI/A-A/001/0004

**Título:** Beja

Datas de produção: 1675 / 1680

Dimensão e suporte: 1 mç.; papel

**Cota actual:** Casa do Infantado, mç. 998

Cota antiga: Mç. 132

Nível de descrição: UI

Código de referência: PT/TT/CI/A-A/001/0005

**Título:** Beja

Datas de produção: 1681 / 1685

Dimensão e suporte: 1 mç.; papel

**Cota actual:** Casa do Infantado, mç. 999

Cota antiga: Mç. 133

Nível de descrição: UI

Código de referência: PT/TT/CI/A-  
A/001/0006

**Título:** Beja

Datas de produção: 1686 / 1691

Dimensão e suporte: 1 mç.; papel

**Cota actual:** Casa do Infantado, mç. 1000

Cota antiga: Mç. 134

Nível de descrição: UI

Código de referência: PT/TT/CI/A-  
A/001/0007

**Título:** Beja

Datas de produção: 1692 / 1699

Dimensão e suporte: 1 mç.; papel

**Cota actual:** Casa do Infantado, mç. 1001

Cota antiga: Mç. 135

Nível de descrição: UI

Código de referência: PT/TT/CI/A-  
A/001/0008

**Título:** Beja

Datas de produção: 1700 / 1706

Dimensão e suporte: 1 mç.; papel

**Cota actual:** Casa do Infantado, mç. 1002

Cota antiga: Mç. 136

Nível de descrição: UI

Código de referência: PT/TT/CI/A-  
A/001/0009

**Título:** Beja

Datas de produção: 1707 / 1706

Dimensão e suporte: 1 mç.; papel

**Cota actual:** Casa do Infantado, mç. 1003

Cota antiga: Mç. 137

Nível de descrição: UI

Código de referência: PT/TT/CI/A-  
A/001/0010

**Título:** Beja

Datas de produção: 1714 / 1715

Dimensão e suporte: 1 mç.; papel

**Cota actual:** Casa do Infantado, mç. 1004

Cota antiga: Mç. 138

Nível de descrição: UI

Código de referência: PT/TT/CI/A-  
A/001/0011

**Título:** Beja

Datas de produção: 1716 / 1719

Dimensão e suporte: 1 mç.; papel

**Cota actual:** Casa do Infantado, mç. 1005

Cota antiga: Mç. 139

Nível de descrição: UI

Código de referência: PT/TT/CI/A-  
A/001/0012

**Título:** Beja

Datas de produção: 1720 / 1725

Dimensão e suporte: 1 mç.; papel

**Cota actual:** Casa do Infantado, mç. 1006

Cota antiga: Mç. 140

Nível de descrição: UI

Código de referência: PT/TT/CI/A-  
A/001/0013

**Título:** Beja

Datas de produção: 1750 / 1751

Dimensão e suporte: 1 mç.; papel

**Cota actual:** Casa do Infantado, mç. 1007

Cota antiga: Mç. 141

Nível de descrição: UI

Código de referência: PT/TT/CI/A-  
A/001/0014

**Título:** Beja

Datas de produção: 1752 / 1753

Dimensão e suporte: 1 mç.; papel

**Cota actual:** Casa do Infantado, mç. 1008

Cota antiga: Mç. 142

Nível de descrição: UI

Código de referência: PT/TT/CI/A-  
A/001/0015

**Título:** Beja

Datas de produção: 1754 / 1755

Dimensão e suporte: 1 mç.; papel

**Cota actual:** Casa do Infantado, mç. 1009

Cota antiga: Mç. 143

Nível de descrição: UI

Código de referência: PT/TT/CI/A-  
A/001/0016

**Título:** Beja

Datas de produção: 1756 / 1757

Dimensão e suporte: 1 mç.; papel  
**Cota actual:** Casa do Infantado, mç. 1010  
 Cota antiga: Mç. 144

Nível de descrição: UI  
 Código de referência: PT/TT/CI/A-  
 A/001/0017  
**Título:** Beja  
 Datas de produção: 1758 / 1759  
 Dimensão e suporte: 1 mç.; papel  
**Cota actual:** Casa do Infantado, mç. 1011  
 Cota antiga: Mç. 145

Nível de descrição: UI  
 Código de referência: PT/TT/CI/A-  
 A/001/0018  
**Título:** Beja  
 Datas de produção: 1763 / 1764  
 Dimensão e suporte: 1 mç.; papel  
**Cota actual:** Casa do Infantado, mç. 1012  
 Cota antiga: Mç. 146

Nível de descrição: UI  
 Código de referência: PT/TT/CI/A-  
 A/001/0019  
**Título:** Beja  
 Datas de produção: 1765 / 1767  
 Dimensão e suporte: 1 mç.; papel  
**Cota actual:** Casa do Infantado, mç. 1013  
 Cota antiga: Mç. 147

Nível de descrição: UI  
 Código de referência: PT/TT/CI/A-  
 A/001/0020  
**Título:** Beja  
 Datas de produção: 1768 / 1771  
 Dimensão e suporte: 1 mç.; papel  
**Cota actual:** Casa do Infantado, mç. 1014  
 Cota antiga: Mç. 148

Nível de descrição: UI  
 Código de referência: PT/TT/CI/A-  
 A/001/0021  
**Título:** Beja  
 Datas de produção: 1772 / 1774  
 Dimensão e suporte: 1 mç.; papel  
**Cota actual:** Casa do Infantado, mç. 1015

Cota antiga: Mç. 149

Nível de descrição: UI  
 Código de referência: PT/TT/CI/A-  
 A/001/0022  
**Título:** Beja  
 Datas de produção: 1775 / 1776  
 Dimensão e suporte: 1 mç.; papel  
**Cota actual:** Casa do Infantado, mç. 1016  
 Cota antiga: Mç. 150

Nível de descrição: UI  
 Código de referência: PT/TT/CI/A-  
 A/001/0023  
**Título:** Beja  
 Datas de produção: 1777 / 1778  
 Dimensão e suporte: 1 mç.; papel  
**Cota actual:** Casa do Infantado, mç. 1017  
 Cota antiga: Mç. 151

Nível de descrição: UI  
 Código de referência: PT/TT/CI/A-  
 A/001/0024  
**Título:** Beja  
 Datas de produção: 1779 / 1780  
 Dimensão e suporte: 1 mç.; papel  
**Cota actual:** Casa do Infantado, mç. 1018  
 Cota antiga: Mç. 152

Nível de descrição: UI  
 Código de referência: PT/TT/CI/A-  
 A/001/0025  
**Título:** Beja  
 Datas de produção: 1780 / 1781  
 Dimensão e suporte: 1 mç.; papel  
**Cota actual:** Casa do Infantado, mç. 1019  
 Cota antiga: Mç. 153

Nível de descrição: UI  
 Código de referência: PT/TT/CI/A-  
 A/001/0026  
**Título:** Beja  
 Datas de produção: 1782 / 1783  
 Dimensão e suporte: 1 mç.; papel  
**Cota actual:** Casa do Infantado, mç. 1020  
 Cota antiga: Mç. 154

Nível de descrição: UI  
 Código de referência: PT/TT/CI/A-  
 A/001/0027  
**Título:** Beja  
 Datas de produção: 1784 / 1785  
 Dimensão e suporte: 1 mç.; papel  
**Cota actual:** Casa do Infantado, mç. 1021  
 Cota antiga: Mç. 155

Nível de descrição: UI  
 Código de referência: PT/TT/CI/A-  
 A/001/0028  
**Título:** Beja  
 Datas de produção: 1786 / 1787  
 Dimensão e suporte: 1 mç.; papel  
**Cota actual:** Casa do Infantado, mç. 1022  
 Cota antiga: Mç. 156

Nível de descrição: UI  
 Código de referência: PT/TT/CI/A-  
 A/001/0029  
**Título:** Beja  
 Datas de produção: 1788 / 1791  
 Dimensão e suporte: 1 mç.; papel  
**Cota actual:** Casa do Infantado, mç. 1023  
 Cota antiga: Mç. 157

Nível de descrição: UI  
 Código de referência: PT/TT/CI/A-  
 A/001/0030  
**Título:** Beja  
 Datas de produção: 1792 / 1794  
 Dimensão e suporte: 1 mç.; papel  
**Cota actual:** Casa do Infantado, mç. 1024  
 Cota antiga: Mç. 158

Nível de descrição: UI  
 Código de referência: PT/TT/CI/A-  
 A/001/0031  
**Título:** Beja  
 Datas de produção: 1795 / 1796  
 Dimensão e suporte: 1 mç.; papel  
**Cota actual:** Casa do Infantado, mç. 1025  
 Cota antiga: Mç. 159

Nível de descrição: UI  
 Código de referência: PT/TT/CI/A-  
 A/001/0032  
**Título:** Beja  
 Datas de produção: 1797 / 1798  
 Dimensão e suporte: 1 mç.; papel  
**Cota actual:** Casa do Infantado, mç. 1026  
 Cota antiga: Mç. 160

Nível de descrição: UI  
 Código de referência: PT/TT/CI/A-  
 A/001/0033  
**Título:** Beja  
 Datas de produção: 1799 / 1801  
 Dimensão e suporte: 1 mç.; papel  
**Cota actual:** Casa do Infantado, mç. 1027  
 Cota antiga: Mç. 161

Nível de descrição: UI  
 Código de referência: PT/TT/CI/A-  
 A/001/0034  
**Título:** Beja  
 Datas de produção: 1802 / 1805  
 Dimensão e suporte: 1 mç.; papel  
**Cota actual:** Casa do Infantado, mç. 1028  
 Cota antiga: Mç. 162

Nível de descrição: UI  
 Código de referência: PT/TT/CI/A-  
 A/001/0035  
**Título:** Beja  
 Datas de produção: 1806 / 1809  
 Dimensão e suporte: 1 mç.; papel  
**Cota actual:** Casa do Infantado, mç. 1029  
 Cota antiga: Mç. 163

Nível de descrição: UI  
 Código de referência: PT/TT/CI/A-  
 A/001/0036  
**Título:** Beja  
 Datas de produção: 1810  
 Dimensão e suporte: 1 mç.; papel  
**Cota actual:** Casa do Infantado, mç. 1030  
 Cota antiga: Mç. 164

Nível de descrição: UI  
 Código de referência: PT/TT/CI/A-A/001/0037  
**Título:** Beja  
 Datas de produção: 1811  
 Dimensão e suporte: 1 mç.; papel  
**Cota actual:** Casa do Infantado, mç. 1031  
 Cota antiga: Mç. 165

Nível de descrição: UI  
 Código de referência: PT/TT/CI/A-A/001/0038  
**Título:** Beja  
 Datas de produção: 1812 / 1813  
 Dimensão e suporte: 1 mç.; papel  
**Cota actual:** Casa do Infantado, mç. 1032  
 Cota antiga: Mç. 166

Nível de descrição: UI  
 Código de referência: PT/TT/CI/A-A/001/0039  
**Título:** Beja  
 Datas de produção: 1814 / 1816  
 Dimensão e suporte: 1 mç.; papel  
**Cota actual:** Casa do Infantado, mç. 1033  
 Cota antiga: Mç. 167

Nível de descrição: UI  
 Código de referência: PT/TT/CI/A-A/001/0040  
**Título:** Beja  
 Datas de produção: 1817 / 1818  
 Dimensão e suporte: 1 mç.; papel  
**Cota actual:** Casa do Infantado, mç. 1034  
 Cota antiga: Mç. 168

Nível de descrição: UI  
 Código de referência: PT/TT/CI/A-A/001/0041  
**Título:** Beja  
 Datas de produção: 1820 / 1823  
 Dimensão e suporte: 1 mç.; papel  
**Cota actual:** Casa do Infantado, mç. 1035  
 Cota antiga: Mç. 169

Nível de descrição: UI  
 Código de referência: PT/TT/CI/A-A/001/0042  
**Título:** Beja  
 Datas de produção: 1824 / 1826  
 Dimensão e suporte: 1 mç.; papel  
**Cota actual:** Casa do Infantado, mç. 1036  
 Cota antiga: Mç. 170

Nível de descrição: UI  
 Código de referência: PT/TT/CI/A-A/001/0043  
**Título:** Beja  
 Datas de produção: 1827 / 1828  
 Dimensão e suporte: 1 mç.; papel  
**Cota actual:** Casa do Infantado, mç. 1037  
 Cota antiga: Mç. 171

Nível de descrição: UI  
 Código de referência: PT/TT/CI/A-A/001/0044  
**Título:** Beja  
 Datas de produção: 1829 / 1832  
 Dimensão e suporte: 1 mç.; papel  
**Cota actual:** Casa do Infantado, mç. 1038  
 Cota antiga: Mç. 172

---

Nível de descrição: SR  
 Código de referência: PT/TT/CI/A-A/002  
**Título:** Alcoutim e Cuba  
 Datas de produção: 1655 / 1801  
 Dimensão e suporte: 6 mç.; papel

Nível de descrição: UI  
 Código de referência: PT/TT/CI/A-A/002/0001  
**Título:** Alcoutim e Cuba  
 Datas de produção: 1655 / 1699  
 Dimensão e suporte: 1 mç.; papel  
**Cota actual:** Casa do Infantado, mç. 1078  
 Cota antiga: Mç. 212

Nível de descrição: UI  
 Código de referência: PT/TT/CI/A-A/002/0002  
**Título:** Alcoutim e Cuba

Datas de produção: 1763 / 1776  
 Dimensão e suporte: 1 mç.; papel  
**Cota actual:** Casa do Infantado, mç. 1079  
 Cota antiga: Mç. 213

Nível de descrição: UI  
 Código de referência: PT/TT/CI/A-A/002/0003  
**Título:** Alcoutim e Cuba  
 Datas de produção: 1777 / 1785  
 Dimensão e suporte: 1 mç.; papel  
**Cota actual:** Casa do Infantado, mç. 1080  
 Cota antiga: Mç. 214

Nível de descrição: UI  
 Código de referência: PT/TT/CI/A-A/002/0004  
**Título:** Alcoutim e Cuba  
 Datas de produção: 1786 / 1790  
 Dimensão e suporte: 1 mç.; papel  
**Cota actual:** Casa do Infantado, mç. 1081  
 Cota antiga: Mç. 215

Nível de descrição: UI  
 Código de referência: PT/TT/CI/A-A/002/0005  
**Título:** Alcoutim e Cuba  
 Datas de produção: 1791 / 1795  
 Dimensão e suporte: 1 mç.; papel  
**Cota actual:** Casa do Infantado, mç. 1082  
 Cota antiga: Mç. 216

Nível de descrição: UI  
 Código de referência: PT/TT/CI/A-A/002/0006  
**Título:** Alcoutim e Cuba  
 Datas de produção: 1796 / 1801  
 Dimensão e suporte: 1 mç.; papel  
**Cota actual:** Casa do Infantado, mç. 1083  
 Cota antiga: Mç. 217

---

Nível de descrição: SR  
 Código de referência: PT/TT/CI/A-A/003  
**Título:** Serpa  
 Datas de produção: 1656 / 1832  
 Dimensão e suporte: 20 mç.; papel

Nível de descrição: UI  
 Código de referência: PT/TT/CI/A-A/003/0001  
**Título:** Serpa  
 Datas de produção: 1656  
 Dimensão e suporte: 1 mç.; papel  
**Cota actual:** Casa do Infantado, mç. 1039  
 Cota antiga: Mç. 173

Nível de descrição: UI  
 Código de referência: PT/TT/CI/A-A/003/0002  
**Título:** Serpa  
 Datas de produção: 1691 / 1710  
 Dimensão e suporte: 1 mç.; papel  
**Cota actual:** Casa do Infantado, mç. 1040  
 Cota antiga: Mç. 174

Nível de descrição: UI  
 Código de referência: PT/TT/CI/A-A/003/0003  
**Título:** Serpa  
 Datas de produção: 1711 / 1725  
 Dimensão e suporte: 1 mç.; papel  
**Cota actual:** Casa do Infantado, mç. 1041  
 Cota antiga: Mç. 175

Nível de descrição: UI  
 Código de referência: PT/TT/CI/A-A/003/0004  
**Título:** Serpa  
 Datas de produção: 1749 / 1753  
 Dimensão e suporte: 1 mç.; papel  
**Cota actual:** Casa do Infantado, mç. 1042  
 Cota antiga: Mç. 176

Nível de descrição: UI  
 Código de referência: PT/TT/CI/A-A/003/0005  
**Título:** Serpa  
 Datas de produção: 1754 / 1758  
 Dimensão e suporte: 1 mç.; papel  
**Cota actual:** Casa do Infantado, mç. 1043  
 Cota antiga: Mç. 177

Nível de descrição: UI

Código de referência: PT/TT/CI/A-  
A/003/0006

**Título:** Serpa

Datas de produção: 1759 / 1763

Dimensão e suporte: 1 mç.; papel

**Cota actual:** Casa do Infantado, mç. 1044

Cota antiga: Mç. 178

Nível de descrição: UI

Código de referência: PT/TT/CI/A-  
A/003/0007

**Título:** Serpa

Datas de produção: 1764 / 1769

Dimensão e suporte: 1 mç.; papel

**Cota actual:** Casa do Infantado, mç. 1045

Cota antiga: Mç. 179

Nível de descrição: UI

Código de referência: PT/TT/CI/A-  
A/003/0008

**Título:** Serpa

Datas de produção: 1770 / 1773

Dimensão e suporte: 1 mç.; papel

**Cota actual:** Casa do Infantado, mç. 1046

Cota antiga: Mç. 180

Nível de descrição: UI

Código de referência: PT/TT/CI/A-  
A/003/0009

**Título:** Serpa

Datas de produção: 1774 / 1776

Dimensão e suporte: 1 mç.; papel

**Cota actual:** Casa do Infantado, mç. 1047

Cota antiga: Mç. 181

Nível de descrição: UI

Código de referência: PT/TT/CI/A-  
A/003/0010

**Título:** Serpa

Datas de produção: 1777 / 1779

Dimensão e suporte: 1 mç.; papel

**Cota actual:** Casa do Infantado, mç. 1048

Cota antiga: Mç. 182

Nível de descrição: UI

Código de referência: PT/TT/CI/A-  
A/003/0011

**Título:** Serpa

Datas de produção: 1780 / 1782

Dimensão e suporte: 1 mç.; papel

**Cota actual:** Casa do Infantado, mç. 1049

Cota antiga: Mç. 183

Nível de descrição: UI

Código de referência: PT/TT/CI/A-  
A/003/0012

**Título:** Serpa

Datas de produção: 1783 / 1788

Dimensão e suporte: 1 mç.; papel

**Cota actual:** Casa do Infantado, mç. 1050

Cota antiga: Mç. 184

Nível de descrição: UI

Código de referência: PT/TT/CI/A-  
A/003/0013

**Título:** Serpa

Datas de produção: 1789 / 1784

Dimensão e suporte: 1 mç.; papel

**Cota actual:** Casa do Infantado, mç. 1051

Cota antiga: Mç. 185

Nível de descrição: UI

Código de referência: PT/TT/CI/A-  
A/003/0014

**Título:** Serpa

Datas de produção: 1795 / 1800

Dimensão e suporte: 1 mç.; papel

**Cota actual:** Casa do Infantado, mç. 1052

Cota antiga: Mç. 186

Nível de descrição: UI

Código de referência: PT/TT/CI/A-  
A/003/0015

**Título:** Serpa

Datas de produção: 1801 / 1805

Dimensão e suporte: 1 mç.; papel

**Cota actual:** Casa do Infantado, mç. 1053

Cota antiga: Mç. 187

Nível de descrição: UI

Código de referência: PT/TT/CI/A-  
A/003/0016

**Título:** Serpa

Datas de produção: 1806 / 1807

Dimensão e suporte: 1 mç.; papel

**Cota actual:** Casa do Infantado, mç. 1054

Cota antiga: Mç. 188

Nível de descrição: UI

Código de referência: PT/TT/CI/A-A/003/0017

**Título:** Serpa

Datas de produção: 1808 / 1815

Dimensão e suporte: 1 mç.; papel

**Cota actual:** Casa do Infantado, mç. 1055

Cota antiga: Mç. 189

Nível de descrição: UI

Código de referência: PT/TT/CI/A-A/003/0018

**Título:** Serpa

Datas de produção: 1816 / 1819

Dimensão e suporte: 1 mç.; papel

**Cota actual:** Casa do Infantado, mç. 1056

Cota antiga: Mç. 190

Nível de descrição: UI

Código de referência: PT/TT/CI/A-A/003/0019

**Título:** Serpa

Datas de produção: 1820 / 1825

Dimensão e suporte: 1 mç.; papel

**Cota actual:** Casa do Infantado, mç. 1057

Cota antiga: Mç. 191

Nível de descrição: UI

Código de referência: PT/TT/CI/A-A/003/0020

**Título:** Serpa

Datas de produção: 1826 / 1832

Dimensão e suporte: 1 mç.; papel

**Cota actual:** Casa do Infantado, mç. 1058

Cota antiga: Mç. 192

---

Nível de descrição: SR

Código de referência: PT/TT/CI/A-A/004

**Título:** Moura

Datas de produção: 1665 / 1832

Dimensão e suporte: 19 mç.; papel

Nível de descrição: UI

Código de referência: PT/TT/CI/A-A/004/0001

**Título:** Moura

Datas de produção: 1665 / 1677

Dimensão e suporte: 1 mç.; papel

**Cota actual:** Casa do Infantado, mç. 1059

Cota antiga: Mç. 193

Nível de descrição: UI

Código de referência: PT/TT/CI/A-A/004/0002

**Título:** Moura

Datas de produção: 1678 / 1690

Dimensão e suporte: 1 mç.; papel

**Cota actual:** Casa do Infantado, mç. 1060

Cota antiga: Mç. 194

Nível de descrição: UI

Código de referência: PT/TT/CI/A-A/004/0003

**Título:** Moura

Datas de produção: 1691 / 1702

Dimensão e suporte: 1 mç.; papel

**Cota actual:** Casa do Infantado, mç. 1061

Cota antiga: Mç. 195

Nível de descrição: UI

Código de referência: PT/TT/CI/A-A/004/0004

**Título:** Moura

Datas de produção: 1703 / 1715

Dimensão e suporte: 1 mç.; papel

**Cota actual:** Casa do Infantado, mç. 1062

Cota antiga: Mç. 196

Nível de descrição: UI

Código de referência: PT/TT/CI/A-A/004/0005

**Título:** Moura

Datas de produção: 1716 / 1725

Dimensão e suporte: 1 mç.; papel

**Cota actual:** Casa do Infantado, mç. 1063

Cota antiga: Mç. 197



Nível de descrição: UI  
Código de referência: PT/TT/CI/A-  
A/004/0006  
**Título:** Moura  
Datas de produção: 1750 / 1752  
Dimensão e suporte: 1 mç.; papel  
**Cota actual:** Casa do Infantado, mç. 1064  
Cota antiga: Mç. 198

Nível de descrição: UI  
Código de referência: PT/TT/CI/A-  
A/004/0007  
**Título:** Moura  
Datas de produção: 1753 / 1756  
Dimensão e suporte: 1 mç.; papel  
**Cota actual:** Casa do Infantado, mç. 1065  
Cota antiga: Mç. 199

Nível de descrição: UI  
Código de referência: PT/TT/CI/A-  
A/004/0008  
**Título:** Moura  
Datas de produção: 1757 / 1759  
Dimensão e suporte: 1 mç.; papel  
**Cota actual:** Casa do Infantado, mç. 1066  
Cota antiga: Mç. 200

Nível de descrição: UI  
Código de referência: PT/TT/CI/A-  
A/004/0009  
**Título:** Moura  
Datas de produção: 1760 / 1762  
Dimensão e suporte: 1 mç.; papel  
**Cota actual:** Casa do Infantado, mç. 1067  
Cota antiga: Mç. 201

Nível de descrição: UI  
Código de referência: PT/TT/CI/A-  
A/004/0010  
**Título:** Moura  
Datas de produção: 1763 / 1766  
Dimensão e suporte: 1 mç.; papel  
**Cota actual:** Casa do Infantado, mç. 1068  
Cota antiga: Mç. 202

Nível de descrição: UI  
Código de referência: PT/TT/CI/A-  
A/004/0011  
**Título:** Moura  
Datas de produção: 1767 / 1771  
Dimensão e suporte: 1 mç.; papel  
**Cota actual:** Casa do Infantado, mç. 1069  
Cota antiga: Mç. 203

Nível de descrição: UI  
Código de referência: PT/TT/CI/A-  
A/004/0012  
**Título:** Moura  
Datas de produção: 1772 / 1776  
Dimensão e suporte: 1 mç.; papel  
**Cota actual:** Casa do Infantado, mç. 1070  
Cota antiga: Mç. 204

Nível de descrição: UI  
Código de referência: PT/TT/CI/A-  
A/004/0013  
**Título:** Moura  
Datas de produção: 1786 / 1787  
Dimensão e suporte: 1 mç.; papel  
**Cota actual:** Casa do Infantado, mç. 1071  
Cota antiga: Mç. 205

Nível de descrição: UI  
Código de referência: PT/TT/CI/A-  
A/004/0014  
**Título:** Moura  
Datas de produção: 1788 / 1782  
Dimensão e suporte: 1 mç.; papel  
**Cota actual:** Casa do Infantado, mç. 1072  
Cota antiga: Mç. 206

Nível de descrição: UI  
Código de referência: PT/TT/CI/A-  
A/004/0015  
**Título:** Moura  
Datas de produção: 1793 / 1795  
Dimensão e suporte: 1 mç.; papel  
**Cota actual:** Casa do Infantado, mç. 1073  
Cota antiga: Mç. 207

Nível de descrição: UI  
 Código de referência: PT/TT/CI/A-A/004/0016  
**Título:** Moura  
 Datas de produção: 1796 / 1799  
 Dimensão e suporte: 1 mç.; papel  
**Cota actual:** Casa do Infantado, mç. 1074  
 Cota antiga: Mç. 208

Nível de descrição: UI  
 Código de referência: PT/TT/CI/A-A/004/0017  
**Título:** Moura  
 Datas de produção: 1800 / 1806  
 Dimensão e suporte: 1 mç.; papel  
**Cota actual:** Casa do Infantado, mç. 1075  
 Cota antiga: Mç. 209

Nível de descrição: UI  
 Código de referência: PT/TT/CI/A-A/004/0018  
**Título:** Moura  
 Datas de produção: 1807 / 1816  
 Dimensão e suporte: 1 mç.; papel  
**Cota actual:** Casa do Infantado, mç. 1076  
 Cota antiga: Mç. 210

Nível de descrição: UI  
 Código de referência: PT/TT/CI/A-A/004/0019  
**Título:** Moura  
 Datas de produção: 1828 / 1832  
 Dimensão e suporte: 1 mç.; papel  
**Cota actual:** Casa do Infantado, mç. 1077  
 Cota antiga: Mç. 211

---

Subsecção: "Papéis" da Comarca das Cinco Vilas

Nível de descrição: SSC  
 Código de referência: PT/TT/CI/A-B  
**Título:** "Papéis" da Comarca das Cinco Vilas  
 Datas de produção: 1655 / 1832  
 Dimensão e suporte: 10 mç.; papel  
 Âmbito e conteúdo: Requerimentos, respectivas informações e despachos de

nomeação para diversos cargos (juiz de fora, tabelião do Público, Judicial e Notas, escrivão da Câmara, escrivão da Correição, alcaide, almoxarife, escrivão das armas, procurador da Casa, meirinho do almoxarifado, guardamora da Saúde), pedidos para concessão de licença, informações diversas, entre outros, referentes às localidades das respectivas comarcas.

---

Nível de descrição: SR  
 Código de referência: PT/TT/CI/A-B/001  
**Título:** Chão de Couce, Maçãs de D. Maria, Avelar, Aguda e Pousa Flores  
 Datas de produção: 1655 / 1832  
 Dimensão e suporte: 10 mç.; papel

Nível de descrição: UI  
 Código de referência: PT/TT/CI/A-B/001/0001  
**Título:** Chão de Couce, Maçãs de D. Maria, Avelar, Aguda e Pousa Flores  
 Datas de produção: 1655 / 1700  
 Dimensão e suporte: 1 mç.; papel  
**Cota actual:** Casa do Infantado, mç. 1179  
 Cota antiga: Mç. 313

Nível de descrição: UI  
 Código de referência: PT/TT/CI/A-B/001/0002  
**Título:** Chão de Couce, Maçãs de D. Maria, Avelar, Aguda e Pousa Flores  
 Datas de produção: 1700 / 1726  
 Dimensão e suporte: 1 mç.; papel  
**Cota actual:** Casa do Infantado, mç. 1180  
 Cota antiga: Mç. 314

Nível de descrição: UI  
 Código de referência: PT/TT/CI/A-B/001/0003  
**Título:** Chão de Couce, Maçãs de D. Maria, Avelar, Aguda e Pousa Flores  
 Datas de produção: 1750 / 1760  
 Dimensão e suporte: 1 mç.; papel  
**Cota actual:** Casa do Infantado, mç. 1181  
 Cota antiga: Mç. 315

Nível de descrição: UI  
 Código de referência: PT/TT/CI/A-B/001/0004

**Título:** Chão de Couce, Maçãs de D. Maria, Avelar, Aguda e Pousa Flores  
Datas de produção: 1760 / 1770  
Dimensão e suporte: 1 mç.; papel  
**Cota actual:** Casa do Infantado, mç. 1182  
Cota antiga: Mç. 316

Nível de descrição: UI  
Código de referência: PT/TT/CI/A-B/001/0005  
**Título:** Chão de Couce, Maçãs de D. Maria, Avelar, Aguda e Pousa Flores  
Datas de produção: 1771 / 1784  
Dimensão e suporte: 1 mç.; papel  
**Cota actual:** Casa do Infantado, mç. 1183  
Cota antiga: Mç. 317

Nível de descrição: UI  
Código de referência: PT/TT/CI/A-B/001/0006  
**Título:** Chão de Couce, Maçãs de D. Maria, Avelar, Aguda e Pousa Flores  
Datas de produção: 1785 / 1790  
Dimensão e suporte: 1 mç.; papel  
**Cota actual:** Casa do Infantado, mç. 1184  
Cota antiga: Mç. 318

Nível de descrição: UI  
Código de referência: PT/TT/CI/A-B/001/0007  
**Título:** Chão de Couce, Maçãs de D. Maria, Avelar, Aguda e Pousa Flores  
Datas de produção: 1797 / 1802  
Dimensão e suporte: 1 mç.; papel  
**Cota actual:** Casa do Infantado, mç. 1185  
Cota antiga: Mç. 319

Nível de descrição: UI  
Código de referência: PT/TT/CI/A-B/001/0008  
**Título:** Chão de Couce, Maçãs de D. Maria, Avelar, Aguda e Pousa Flores  
Datas de produção: 1803 / 1812  
Dimensão e suporte: 1 mç.; papel  
**Cota actual:** Casa do Infantado, mç. 1186  
Cota antiga: Mç. 320

Nível de descrição: UI  
Código de referência: PT/TT/CI/A-B/001/0009  
**Título:** Chão de Couce, Maçãs de D. Maria, Avelar, Aguda e Pousa Flores

Datas de produção: 1813 / 1823  
Dimensão e suporte: 1 mç.; papel  
História custodial e arquivística: No ID L 13 este maço está dito como estando em falta. Em 1990, foi confirmada a falta deste maço.  
**Cota actual:** Casa do Infantado, mç. 1187  
Cota antiga: Mç. 321

Nível de descrição: UI  
Código de referência: PT/TT/CI/A-B/001/0010  
**Título:** Chão de Couce, Maçãs de D. Maria, Avelar, Aguda e Pousa Flores  
Datas de produção: 1824 / 1832  
Dimensão e suporte: 1 mç.; papel  
**Cota actual:** Casa do Infantado, mç. 1188  
Cota antiga: Mç. 322

---

#### Subsecção: "Papéis" da Comarca da Feira

Nível de descrição: SSC  
Código de referência: PT/TT/CI/A-C  
**Título:** "Papéis" da Comarca da Feira  
Datas de produção: 1713 / 1831  
Dimensão e suporte: 63 mç.; papel  
Âmbito e conteúdo: Requerimentos, respectivas informações e despachos de nomeação para diversos cargos (juiz de fora, tabelião do Público, Judicial e Notas, escrivão da Câmara, escrivão da Correição, alcaide, almoxarife, escrivão das armas, procurador da Casa, meirinho do almoxarifado, guardamora da Saúde), pedidos para concessão de licença, informações diversas, entre outros, referentes às localidades das respectivas comarcas.

---

Nível de descrição: SR  
Código de referência: PT/TT/CI/A-C/001  
**Título:** Papéis por expedir  
Datas de produção: 1750 / 1821  
Dimensão e suporte: 7 mç.; papel

Nível de descrição: UI  
Código de referência: PT/TT/CI/A-C/001/0001  
**Título:** Papéis por expedir

Datas de produção: 1750 / 1783  
 Dimensão e suporte: 1 mç.; papel  
**Cota actual:** Casa do Infantado, mç. 974  
 Cota antiga: Mç. 108

Nível de descrição: UI  
 Código de referência: PT/TT/CI/A-C/001/0002  
**Título:** Papéis por expedir  
 Datas de produção: 1784 / 1789  
 Dimensão e suporte: 1 mç.; papel  
**Cota actual:** Casa do Infantado, mç. 975  
 Cota antiga: Mç. 109

Nível de descrição: UI  
 Código de referência: PT/TT/CI/A-C/001/0003  
**Título:** Papéis por expedir  
 Datas de produção: 1790 / 1792  
 Dimensão e suporte: 1 mç.; papel  
**Cota actual:** Casa do Infantado, mç. 976  
 Cota antiga: Mç. 110

Nível de descrição: UI  
 Código de referência: PT/TT/CI/A-C/001/0004  
**Título:** Papéis por expedir  
 Datas de produção: 1793 / 1796  
 Dimensão e suporte: 1 mç.; papel  
**Cota actual:** Casa do Infantado, mç. 977  
 Cota antiga: Mç. 111

Nível de descrição: UI  
 Código de referência: PT/TT/CI/A-C/001/0005  
**Título:** Papéis por expedir  
 Datas de produção: 1797 / 1799  
 Dimensão e suporte: 1 mç.; papel  
**Cota actual:** Casa do Infantado, mç. 978  
 Cota antiga: Mç. 112

Nível de descrição: UI  
 Código de referência: PT/TT/CI/A-C/001/0006  
**Título:** Papéis por expedir  
 Datas de produção: 1803 / 1807  
 Dimensão e suporte: 1 mç.; papel  
**Cota actual:** Casa do Infantado, mç. 979  
 Cota antiga: Mç. 113

Nível de descrição: UI  
 Código de referência: PT/TT/CI/A-C/001/0007

**Título:** Papéis por expedir  
 Datas de produção: 1808 / 1821  
 Dimensão e suporte: 1 mç.; papel  
**Cota actual:** Casa do Infantado, mç. 980  
 Cota antiga: Mç. 114

---

Nível de descrição: SR  
 Código de referência: PT/TT/CI/A-C/002  
**Título:** Feira  
 Datas de produção: 1713 / 1829  
 Dimensão e suporte: 36 mç.; papel

Nível de descrição: UI  
 Código de referência: PT/TT/CI/A-C/002/0001  
**Título:** Feira  
 Datas de produção: 1713  
 Dimensão e suporte: 1 mç.; papel  
**Cota actual:** Casa do Infantado, mç. 867  
 Cota antiga: Mç. 1

Nível de descrição: UI  
 Código de referência: PT/TT/CI/A-C/002/0002  
**Título:** Feira  
 Datas de produção: 1714 / 1718  
 Dimensão e suporte: 1 mç.; papel  
**Cota actual:** Casa do Infantado, mç. 868  
 Cota antiga: Mç. 2

Nível de descrição: UI  
 Código de referência: PT/TT/CI/A-C/002/0003  
**Título:** Feira  
 Datas de produção: 1719 / 1725  
 Dimensão e suporte: 1 mç.; papel  
**Cota actual:** Casa do Infantado, mç. 869  
 Cota antiga: Mç. 3

Nível de descrição: UI  
 Código de referência: PT/TT/CI/A-C/002/0004  
**Título:** Feira  
 Datas de produção: 1754 / 1757  
 Dimensão e suporte: 1 mç.; papel  
**Cota actual:** Casa do Infantado, mç. 870  
 Cota antiga: Mç. 4

Nível de descrição: UI  
 Código de referência: PT/TT/CI/A-C/002/0005

**Título:** Feira

Datas de produção: 1758 / 1761

Dimensão e suporte: 1 mç.; papel

**Cota actual:** Casa do Infantado, mç. 871

Cota antiga: Mç. 5

Nível de descrição: UI

Código de referência: PT/TT/CI/A-C/002/0006

**Título:** Feira

Datas de produção: 1762 / 1763

Dimensão e suporte: 1 mç.; papel

**Cota actual:** Casa do Infantado, mç. 872

Cota antiga: Mç. 6

Nível de descrição: UI

Código de referência: PT/TT/CI/A-C/002/0007

**Título:** Feira

Datas de produção: 1764 / 1763

Dimensão e suporte: 1 mç.; papel

**Cota actual:** Casa do Infantado, mç. 873

Cota antiga: Mç. 7

Nível de descrição: UI

Código de referência: PT/TT/CI/A-C/002/0008

**Título:** Feira

Datas de produção: 1766 / 1768

Dimensão e suporte: 1 mç.; papel

**Cota actual:** Casa do Infantado, mç. 874

Cota antiga: Mç. 8

Nível de descrição: UI

Código de referência: PT/TT/CI/A-C/002/0009

**Título:** Feira

Datas de produção: 1771 / 1774

Dimensão e suporte: 1 mç.; papel

**Cota actual:** Casa do Infantado, mç. 875

Cota antiga: Mç. 9

Nível de descrição: UI

Código de referência: PT/TT/CI/A-C/002/0010

**Título:** Feira

Datas de produção: 1778 / 1779

Dimensão e suporte: 1 mç.; papel

**Cota actual:** Casa do Infantado, mç. 876

Cota antiga: Mç. 10

Nível de descrição: UI

Código de referência: PT/TT/CI/A-C/002/0011

**Título:** Feira

Datas de produção: 1788 / 1781

Dimensão e suporte: 1 mç.; papel

**Cota actual:** Casa do Infantado, mç. 877

Cota antiga: Mç. 11

Nível de descrição: UI

Código de referência: PT/TT/CI/A-C/002/0012

**Título:** Feira

Datas de produção: 1782

Dimensão e suporte: 1 mç.; papel

**Cota actual:** Casa do Infantado, mç. 878

Cota antiga: Mç. 12

Nível de descrição: UI

Código de referência: PT/TT/CI/A-C/002/0013

**Título:** Feira

Datas de produção: 1783

Dimensão e suporte: 1 mç.; papel

**Cota actual:** Casa do Infantado, mç. 879

Cota antiga: Mç. 13

Nível de descrição: UI

Código de referência: PT/TT/CI/A-C/002/0014

**Título:** Feira

Datas de produção: 1784

Dimensão e suporte: 1 mç.; papel

**Cota actual:** Casa do Infantado, mç. 880

Cota antiga: Mç. 14

Nível de descrição: UI

Código de referência: PT/TT/CI/A-C/002/0015

**Título:** Feira

Datas de produção: 1787

Dimensão e suporte: 1 mç.; papel

**Cota actual:** Casa do Infantado, mç. 881

Cota antiga: Mç. 15

Nível de descrição: UI

Código de referência: PT/TT/CI/A-C/002/0016

**Título:** Feira

Datas de produção: 1791

Dimensão e suporte: 1 mç.; papel

**Cota actual:** Casa do Infantado, mç. 882

Cota antiga: Mç. 16

Nível de descrição: UI  
 Código de referência: PT/TT/CI/A-C/002/0017  
**Título:** Feira  
 Datas de produção: 1792 / 1793  
 Dimensão e suporte: 1 mç.; papel  
**Cota actual:** Casa do Infantado, mç. 883  
 Cota antiga: Mç. 17

Nível de descrição: UI  
 Código de referência: PT/TT/CI/A-C/002/0018  
**Título:** Feira  
 Datas de produção: 1794 / 1795  
 Dimensão e suporte: 1 mç.; papel  
**Cota actual:** Casa do Infantado, mç. 884  
 Cota antiga: Mç. 18

Nível de descrição: UI  
 Código de referência: PT/TT/CI/A-C/002/0019  
**Título:** Feira  
 Datas de produção: 1796  
 Dimensão e suporte: 1 mç.; papel  
**Cota actual:** Casa do Infantado, mç. 885  
 Cota antiga: Mç. 19

Nível de descrição: UI  
 Código de referência: PT/TT/CI/A-C/002/0020  
**Título:** Feira  
 Datas de produção: 1797 / 1798  
 Dimensão e suporte: 1 mç.; papel  
**Cota actual:** Casa do Infantado, mç. 886  
 Cota antiga: Mç. 20

Nível de descrição: UI  
 Código de referência: PT/TT/CI/A-C/002/0021  
**Título:** Feira  
 Datas de produção: 1800 / 1803  
 Dimensão e suporte: 1 mç.; papel  
**Cota actual:** Casa do Infantado, mç. 887  
 Cota antiga: Mç. 21

Nível de descrição: UI  
 Código de referência: PT/TT/CI/A-C/002/0022  
**Título:** Feira  
 Datas de produção: 1804 / 1805  
 Dimensão e suporte: 1 mç.; papel  
**Cota actual:** Casa do Infantado, mç. 888  
 Cota antiga: Mç. 22

Nível de descrição: UI  
 Código de referência: PT/TT/CI/A-C/002/0023  
**Título:** Feira  
 Datas de produção: 1806  
 Dimensão e suporte: 1 mç.; papel  
**Cota actual:** Casa do Infantado, mç. 889  
 Cota antiga: Mç. 23

Nível de descrição: UI  
 Código de referência: PT/TT/CI/A-C/002/0024  
**Título:** Feira  
 Datas de produção: 1807 / 1808  
 Dimensão e suporte: 1 mç.; papel  
**Cota actual:** Casa do Infantado, mç. 8890  
 Cota antiga: Mç. 24

Nível de descrição: UI  
 Código de referência: PT/TT/CI/A-C/002/0025  
**Título:** Feira  
 Datas de produção: 1809  
 Dimensão e suporte: 1 mç.; papel  
**Cota actual:** Casa do Infantado, mç. 891  
 Cota antiga: Mç. 25

Nível de descrição: UI  
 Código de referência: PT/TT/CI/A-C/002/0026  
**Título:** Feira  
 Datas de produção: 1810  
 Dimensão e suporte: 1 mç.; papel  
**Cota actual:** Casa do Infantado, mç. 892  
 Cota antiga: Mç. 26

Nível de descrição: UI  
 Código de referência: PT/TT/CI/A-C/002/0027  
**Título:** Feira  
 Datas de produção: 1811 / 1813  
 Dimensão e suporte: 1 mç.; papel  
**Cota actual:** Casa do Infantado, mç. 893  
 Cota antiga: Mç. 27

Nível de descrição: UI  
 Código de referência: PT/TT/CI/A-C/002/0028  
**Título:** Feira  
 Datas de produção: 1814 / 1815  
 Dimensão e suporte: 1 mç.; papel  
**Cota actual:** Casa do Infantado, mç. 894

Cota antiga: Mç. 28

Nível de descrição: UI

Código de referência: PT/TT/CI/A-C/002/0029

**Título:** Feira

Datas de produção: 1816

Dimensão e suporte: 1 mç.; papel

**Cota actual:** Casa do Infantado, mç. 895

Cota antiga: Mç. 29

Nível de descrição: UI

Código de referência: PT/TT/CI/A-C/002/0030

**Título:** Feira

Datas de produção: 1817

Dimensão e suporte: 1 mç.; papel

**Cota actual:** Casa do Infantado, mç. 896

Cota antiga: Mç. 30

Nível de descrição: UI

Código de referência: PT/TT/CI/A-C/002/0031

**Título:** Feira

Datas de produção: 1818 / 1819

Dimensão e suporte: 1 mç.; papel

**Cota actual:** Casa do Infantado, mç. 897

Cota antiga: Mç. 31

Nível de descrição: UI

Código de referência: PT/TT/CI/A-C/002/0032

**Título:** Feira

Datas de produção: 1819 / 1821

Dimensão e suporte: 1 mç.; papel

**Cota actual:** Casa do Infantado, mç. 898

Cota antiga: Mç. 32

Nível de descrição: UI

Código de referência: PT/TT/CI/A-C/002/0033

**Título:** Feira

Datas de produção: 1822 / 1823

Dimensão e suporte: 1 mç.; papel

**Cota actual:** Casa do Infantado, mç. 899

Cota antiga: Mç. 33

Nível de descrição: UI

Código de referência: PT/TT/CI/A-C/002/0034

**Título:** Feira

Datas de produção: 1824 / 1825

Dimensão e suporte: 1 mç.; papel

**Cota actual:** Casa do Infantado, mç. 900

Cota antiga: Mç. 34

Nível de descrição: UI

Código de referência: PT/TT/CI/A-C/002/0035

**Título:** Feira

Datas de produção: 1826 / 1827

Dimensão e suporte: 1 mç.; papel

**Cota actual:** Casa do Infantado, mç. 901

Cota antiga: Mç. 35

Nível de descrição: UI

Código de referência: PT/TT/CI/A-C/002/0036

**Título:** Feira

Datas de produção: 1828 / 1829

Dimensão e suporte: 1 mç.; papel

**Cota actual:** Casa do Infantado, mç. 902

Cota antiga: Mç. 36

---

Nível de descrição: SR

Código de referência: PT/TT/CI/A-C/003

**Título:** Oliveira de Azeméis

Datas de produção: 1797 / 1831

Dimensão e suporte: 6 mç.; papel

Nível de descrição: UI

Código de referência: PT/TT/CI/A-C/003/0001

**Título:** Oliveira de Azeméis

Datas de produção: 1797 / 1806

Dimensão e suporte: 1 mç.; papel

**Cota actual:** Casa do Infantado, mç. 954

Cota antiga: Mç. 88

Nível de descrição: UI

Código de referência: PT/TT/CI/A-C/003/0002

**Título:** Oliveira de Azeméis

Datas de produção: 1807 / 1814

Dimensão e suporte: 1 mç.; papel

**Cota actual:** Casa do Infantado, mç. 955

Cota antiga: Mç. 89

Nível de descrição: UI

Código de referência: PT/TT/CI/A-C/003/0003

**Título:** Oliveira de Azeméis

Datas de produção: 1815 / 1818

Dimensão e suporte: 1 mç.; papel  
**Cota actual:** Casa do Infantado, mç. 956  
 Cota antiga: Mç. 90

Nível de descrição: UI  
 Código de referência: PT/TT/CI/A-C/003/0004  
**Título:** Oliveira de Azeméis  
 Datas de produção: 1819 / 1823  
 Dimensão e suporte: 1 mç.; papel  
**Cota actual:** Casa do Infantado, mç. 957  
 Cota antiga: Mç. 90

Nível de descrição: UI  
 Código de referência: PT/TT/CI/A-C/003/0005  
**Título:** Oliveira de Azeméis  
 Datas de produção: 1824 / 1829  
 Dimensão e suporte: 1 mç.; papel  
**Cota actual:** Casa do Infantado, mç. 958  
 Cota antiga: Mç. 92

Nível de descrição: UI  
 Código de referência: PT/TT/CI/A-C/003/0006  
**Título:** Oliveira de Azeméis  
 Datas de produção: 1829 / 1831  
 Dimensão e suporte: 1 mç.; papel  
**Cota actual:** Casa do Infantado, mç. 959  
 Cota antiga: Mç. 93

---

Nível de descrição: SR  
 Código de referência: PT/TT/CI/A-C/004  
**Título:** Macieira de Cambra  
 Datas de produção: 1750 / 1829  
 Dimensão e suporte: 9 mç.; papel

Nível de descrição: UI  
 Código de referência: PT/TT/CI/A-C/004/0001  
**Título:** Macieira de Cambra  
 Datas de produção: 1750 / 1760  
 Dimensão e suporte: 1 mç.; papel  
**Cota actual:** Casa do Infantado, mç. 965  
 Cota antiga: Mç. 99

Nível de descrição: UI  
 Código de referência: PT/TT/CI/A-C/004/0002  
**Título:** Macieira de Cambra  
 Datas de produção: 1761 / 1769

Dimensão e suporte: 1 mç.; papel  
**Cota actual:** Casa do Infantado, mç. 966  
 Cota antiga: Mç. 100

Nível de descrição: UI  
 Código de referência: PT/TT/CI/A-C/004/0003  
**Título:** Macieira de Cambra  
 Datas de produção: 1770 / 1779  
 Dimensão e suporte: 1 mç.; papel  
**Cota actual:** Casa do Infantado, mç. 967  
 Cota antiga: Mç. 101

Nível de descrição: UI  
 Código de referência: PT/TT/CI/A-C/004/0004  
**Título:** Macieira de Cambra  
 Datas de produção: 1780 / 1787  
 Dimensão e suporte: 1 mç.; papel  
**Cota actual:** Casa do Infantado, mç. 968  
 Cota antiga: Mç. 102

Nível de descrição: UI  
 Código de referência: PT/TT/CI/A-C/004/0005  
**Título:** Macieira de Cambra  
 Datas de produção: 1788 / 1792  
 Dimensão e suporte: 1 mç.; papel  
**Cota actual:** Casa do Infantado, mç. 969  
 Cota antiga: Mç. 103

Nível de descrição: UI  
 Código de referência: PT/TT/CI/A-C/004/0006  
**Título:** Macieira de Cambra  
 Datas de produção: 1793 / 1800  
 Dimensão e suporte: 1 mç.; papel  
**Cota actual:** Casa do Infantado, mç. 970  
 Cota antiga: Mç. 104

Nível de descrição: UI  
 Código de referência: PT/TT/CI/A-C/004/0007  
**Título:** Macieira de Cambra  
 Datas de produção: 1801 / 1808  
 Dimensão e suporte: 1 mç.; papel  
**Cota actual:** Casa do Infantado, mç. 971  
 Cota antiga: Mç. 105

Nível de descrição: UI  
 Código de referência: PT/TT/CI/A-C/004/0008  
**Título:** Macieira de Cambra



Datas de produção: 1809 / 1823  
 Dimensão e suporte: 1 mç.; papel  
**Cota actual:** Casa do Infantado, mç. 972  
 Cota antiga: Mç. 106

Nível de descrição: UI  
 Código de referência: PT/TT/CI/A-C/004/0009  
**Título:** Macieira de Cambra  
 Datas de produção: 1824 / 1829  
 Dimensão e suporte: 1 mç.; papel  
**Cota actual:** Casa do Infantado, mç. 973  
 Cota antiga: Mç. 107

---

Nível de descrição: SR  
 Código de referência: PT/TT/CI/A-C/005  
**Título:** Pereira Jusã, Cortegaça, Castanheira do Vouga  
 Datas de produção: 1750 / 1831  
 Dimensão e suporte: 5 mç.; papel

Nível de descrição: UI  
 Código de referência: PT/TT/CI/A-C/005/0001  
**Título:** Pereira Jusã, Cortegaça, Castanheira do Vouga  
 Datas de produção: 1750 / 1765  
 Dimensão e suporte: 1 mç.; papel  
**Cota actual:** Casa do Infantado, mç. 960  
 Cota antiga: Mç. 94

Nível de descrição: UI  
 Código de referência: PT/TT/CI/A-C/005/0002  
**Título:** Pereira Jusã, Cortegaça, Castanheira do Vouga  
 Datas de produção: 1766 / 1784  
 Dimensão e suporte: 1 mç.; papel  
**Cota actual:** Casa do Infantado, mç. 961  
 Cota antiga: Mç. 95

Nível de descrição: UI  
 Código de referência: PT/TT/CI/A-C/005/0003  
**Título:** Pereira Jusã, Cortegaça, Castanheira do Vouga  
 Datas de produção: 1785 / 1800  
 Dimensão e suporte: 1 mç.; papel  
**Cota actual:** Casa do Infantado, mç. 962  
 Cota antiga: Mç. 96

Nível de descrição: UI  
 Código de referência: PT/TT/CI/A-C/005/0004  
**Título:** Pereira Jusã, Cortegaça, Castanheira do Vouga  
 Datas de produção: 1801 / 1819  
 Dimensão e suporte: 1 mç.; papel  
**Cota actual:** Casa do Infantado, mç. 963  
 Cota antiga: Mç. 97

Nível de descrição: UI  
 Código de referência: PT/TT/CI/A-C/005/0005  
**Título:** Pereira Jusã, Cortegaça, Castanheira do Vouga  
 Datas de produção: 1820 / 1831  
 Dimensão e suporte: 1 mç.; papel  
**Cota actual:** Casa do Infantado, mç. 964  
 Cota antiga: Mç. 98

---

Subsecção: "Papéis" da Comarca de Lamego

Nível de descrição: SSC  
 Código de referência: PT/TT/CI/A-D  
**Título:** "Papéis" da Comarca de Lamego  
 Datas de produção: 1655 / 1832  
 Dimensão e suporte: 9 mç.; papel  
 Âmbito e conteúdo: Requerimentos, respectivas informações e despachos de nomeação para diversos cargos (juiz de fora, tabelião do Público, Judicial e Notas, escrivão da Câmara, escrivão da Correição, alcaide, almoxarife, escrivão das armas, procurador da Casa, meirinho do almoxarifado, guardador da Saúde), pedidos para concessão de licença, informações diversas, entre outros, referentes às localidades das respectivas comarcas.

---

Nível de descrição: SR  
 Código de referência: PT/TT/CI/A-D/001  
**Título:** Lamas de Orelhã, Freixial, Abreiro e Canelas  
 Datas de produção: 1655 / 1832  
 Dimensão e suporte: 9 mç.; papel

Nível de descrição: UI

Código de referência: PT/TT/CI/A-D/001/0001

**Título:** Lamas de Orelhã, Freixial, Abreiro e Canelas

Datas de produção: 1655 / 1725

Dimensão e suporte: 1 mç.; papel

**Cota actual:** Casa do Infantado, mç. 1246

Cota antiga: Mç. 380

Nível de descrição: UI

Código de referência: PT/TT/CI/A-D/001/0002

**Título:** Lamas de Orelhã, Freixial, Abreiro e Canelas

Datas de produção: 1750 / 1759

Dimensão e suporte: 1 mç.; papel

**Cota actual:** Casa do Infantado, mç. 1247

Cota antiga: Mç. 381

Nível de descrição: UI

Código de referência: PT/TT/CI/A-D/001/0003

**Título:** Lamas de Orelhã, Freixial, Abreiro e Canelas

Datas de produção: 1760 / 1769

Dimensão e suporte: 1 mç.; papel

**Cota actual:** Casa do Infantado, mç. 1248

Cota antiga: Mç. 382

Nível de descrição: UI

Código de referência: PT/TT/CI/A-D/001/0004

**Título:** Lamas de Orelhã, Freixial, Abreiro e Canelas

Datas de produção: 1770 / 1779

Dimensão e suporte: 1 mç.; papel

**Cota actual:** Casa do Infantado, mç. 1249

Cota antiga: Mç. 383

Nível de descrição: UI

Código de referência: PT/TT/CI/A-D/001/0005

**Título:** Lamas de Orelhã, Freixial, Abreiro e Canelas

Datas de produção: 1780 / 1789

Dimensão e suporte: 1 mç.; papel

**Cota actual:** Casa do Infantado, mç. 1250

Cota antiga: Mç. 384

Nível de descrição: UI

Código de referência: PT/TT/CI/A-D/001/0006

**Título:** Lamas de Orelhã, Freixial, Abreiro e Canelas

Datas de produção: 1790 / 1799

Dimensão e suporte: 1 mç.; papel

**Cota actual:** Casa do Infantado, mç. 1251

Cota antiga: Mç. 385

Nível de descrição: UI

Código de referência: PT/TT/CI/A-D/001/0007

**Título:** Lamas de Orelhã, Freixial, Abreiro e Canelas

Datas de produção: 1800 / 1809

Dimensão e suporte: 1 mç.; papel

**Cota actual:** Casa do Infantado, mç. 1252

Cota antiga: Mç. 386

Nível de descrição: UI

Código de referência: PT/TT/CI/A-D/001/0008

**Título:** Lamas de Orelhã, Freixial, Abreiro e Canelas

Datas de produção: 1810 / 1819

Dimensão e suporte: 1 mç.; papel

**Cota actual:** Casa do Infantado, mç. 1253

Cota antiga: Mç. 387

Nível de descrição: UI

Código de referência: PT/TT/CI/A-D/001/0009

**Título:** Lamas de Orelhã, Freixial, Abreiro e Canelas

Datas de produção: 1820 / 1832

Dimensão e suporte: 1 mç.; papel

**Cota actual:** Casa do Infantado, mç. 1254

Cota antiga: Mç. 388

---

Subsecção: "Papéis" da Comarca de Leiria e Tomar

Nível de descrição: SSC  
 Código de referência: PT/TT/CI/A-E  
**Título:** "Papéis" da Comarca de Leiria e Tomar  
 Datas de produção: 1655 / 1832  
 Dimensão e suporte: 8 mç.; papel  
 Âmbito e conteúdo: Requerimentos, respectivas informações e despachos de nomeação para diversos cargos (juiz de fora, tabelião do Público, Judicial e Notas, escrivão da Câmara, escrivão da Correição, alcaide, almoxarife, escrivão das armas, procurador da Casa, meirinho do almoxarifado, guardamora da Saúde), pedidos para concessão de licença, informações diversas, entre outros, referentes às localidades das respectivas comarcas.

---

Nível de descrição: SR  
 Código de referência: PT/TT/CI/A-E/001  
**Título:** Ega e Dornes  
 Datas de produção: 1655 / 1832  
 Dimensão e suporte: 9 mç.; papel

Nível de descrição: UI  
 Código de referência: PT/TT/CI/A-E/001/0001  
**Título:** Ega e Dornes  
 Datas de produção: 1655 / 1725  
 Dimensão e suporte: 1 mç.; papel  
**Cota actual:** Casa do Infantado, mç. 1189  
 Cota antiga: Mç. 323

Nível de descrição: UI  
 Código de referência: PT/TT/CI/A-E/001/0002  
**Título:** Ega e Dornes  
 Datas de produção: 1750 / 1770  
 Dimensão e suporte: 1 mç.; papel  
**Cota actual:** Casa do Infantado, mç. 1190  
 Cota antiga: Mç. 324

Nível de descrição: UI  
 Código de referência: PT/TT/CI/A-E/001/0003  
**Título:** Ega e Dornes  
 Datas de produção: 1771 / 1780  
 Dimensão e suporte: 1 mç.; papel  
**Cota actual:** Casa do Infantado, mç. 1191

Cota antiga: Mç. 325

Nível de descrição: UI  
 Código de referência: PT/TT/CI/A-E/001/0004  
**Título:** Ega e Dornes  
 Datas de produção: 1781 / 1790  
 Dimensão e suporte: 1 mç.; papel  
**Cota actual:** Casa do Infantado, mç. 1192  
 Cota antiga: Mç. 326

Nível de descrição: UI  
 Código de referência: PT/TT/CI/A-E/001/0005  
**Título:** Ega e Dornes  
 Datas de produção: 1791 / 1800  
 Dimensão e suporte: 1 mç.; papel  
**Cota actual:** Casa do Infantado, mç. 1193  
 Cota antiga: Mç. 327

Nível de descrição: UI  
 Código de referência: PT/TT/CI/A-E/001/0006  
**Título:** Ega e Dornes  
 Datas de produção: 1800 / 1810  
 Dimensão e suporte: 1 mç.; papel  
**Cota actual:** Casa do Infantado, mç. 1194  
 Cota antiga: Mç. 328

Nível de descrição: UI  
 Código de referência: PT/TT/CI/A-E/001/0007  
**Título:** Ega e Dornes  
 Datas de produção: 1811 / 1825  
 Dimensão e suporte: 1 mç.; papel  
**Cota actual:** Casa do Infantado, mç. 1195  
 Cota antiga: Mç. 329

Nível de descrição: UI  
 Código de referência: PT/TT/CI/A-E/001/0008  
**Título:** Ega e Dornes  
 Datas de produção: 1826 / 1832  
 Dimensão e suporte: 1 mç.; papel  
**Cota actual:** Casa do Infantado, mç. 1196  
 Cota antiga: Mç. 330

---

[Subsecção: "Papéis" da Comarca de Linhares](#)

Nível de descrição: SSC  
 Código de referência: PT/TT/CI/A-F

**Título:** "Papéis" da Comarca de Linhares  
 Datas de produção: 1708 / 1832  
 Dimensão e suporte: 37 mç.; papel  
 Âmbito e conteúdo: Requerimentos, respectivas informações e despachos de nomeação para diversos cargos (juiz de fora, tabelião do Público, Judicial e Notas, escrivão da Câmara, escrivão da Correição, alcaide, almoxarife, escrivão das armas, procurador da Casa, meirinho do almoxarifado, guardamora da Saúde), pedidos para concessão de licença, informações diversas, entre outros, referentes às localidades das respectivas comarcas.

---

Nível de descrição: SR  
 Código de referência: PT/TT/CI/A-F/001  
**Título:** Lagos, Bobadela, Aguiar, Pena Verde, Fornos de Algodres  
 Datas de produção: 1708 / 1832  
 Dimensão e suporte: 37 mç.; papel

Nível de descrição: UI  
 Código de referência: PT/TT/CI/A-F/001/0001  
**Título:** Lagos, Bobadela, Aguiar, Pena Verde, Fornos de Algodres  
 Datas de produção: 1708 / 1725  
 Dimensão e suporte: 1 mç.; papel  
**Cota actual:** Casa do Infantado, mç. 917  
 Cota antiga: Mç. 51

Nível de descrição: UI  
 Código de referência: PT/TT/CI/A-F/001/0002  
**Título:** Lagos, Bobadela, Aguiar, Pena Verde, Fornos de Algodres  
 Datas de produção: 1708 / 1725  
 Dimensão e suporte: 1 mç.; papel  
**Cota actual:** Casa do Infantado, mç. 918  
 Cota antiga: Mç. 52

Nível de descrição: UI  
 Código de referência: PT/TT/CI/A-F/001/0003  
**Título:** Lagos, Bobadela, Aguiar, Pena Verde, Fornos de Algodres  
 Datas de produção: 1750 / 1753  
 Dimensão e suporte: 1 mç.; papel

**Cota actual:** Casa do Infantado, mç. 919  
 Cota antiga: Mç. 53

Nível de descrição: UI  
 Código de referência: PT/TT/CI/A-F/001/0004  
**Título:** Lagos, Bobadela, Aguiar, Pena Verde, Fornos de Algodres  
 Datas de produção: 1754 / 1755  
 Dimensão e suporte: 1 mç.; papel  
**Cota actual:** Casa do Infantado, mç. 920  
 Cota antiga: Mç. 54

Nível de descrição: UI  
 Código de referência: PT/TT/CI/A-F/001/0005  
**Título:** Lagos, Bobadela, Aguiar, Pena Verde, Fornos de Algodres  
 Datas de produção: 1756 / 1757  
 Dimensão e suporte: 1 mç.; papel  
**Cota actual:** Casa do Infantado, mç. 921  
 Cota antiga: Mç. 55

Nível de descrição: UI  
 Código de referência: PT/TT/CI/A-F/001/0006  
**Título:** Lagos, Bobadela, Aguiar, Pena Verde, Fornos de Algodres  
 Datas de produção: 1758 / 1759  
 Dimensão e suporte: 1 mç.; papel  
**Cota actual:** Casa do Infantado, mç. 922  
 Cota antiga: Mç. 56

Nível de descrição: UI  
 Código de referência: PT/TT/CI/A-F/001/0007  
**Título:** Lagos, Bobadela, Aguiar, Pena Verde, Fornos de Algodres  
 Datas de produção: 1760 / 1761  
 Dimensão e suporte: 1 mç.; papel  
**Cota actual:** Casa do Infantado, mç. 923  
 Cota antiga: Mç. 57

Nível de descrição: UI  
 Código de referência: PT/TT/CI/A-F/001/0008  
**Título:** Lagos, Bobadela, Aguiar, Pena Verde, Fornos de Algodres  
 Datas de produção: 1762 / 1763  
 Dimensão e suporte: 1 mç.; papel  
**Cota actual:** Casa do Infantado, mç. 924  
 Cota antiga: Mç. 58

Nível de descrição: UI  
 Código de referência: PT/TT/CI/A-F/001/0009  
**Título:** Lagos, Bobadela, Aguiar, Pena Verde, Fornos de Algodres  
 Datas de produção: 1764 / 1768  
 Dimensão e suporte: 1 mç.; papel  
**Cota actual:** Casa do Infantado, mç. 925  
 Cota antiga: Mç. 59

Nível de descrição: UI  
 Código de referência: PT/TT/CI/A-F/001/0010  
**Título:** Lagos, Bobadela, Aguiar, Pena Verde, Fornos de Algodres  
 Datas de produção: 1766 / 1768  
 Dimensão e suporte: 1 mç.; papel  
**Cota actual:** Casa do Infantado, mç. 926  
 Cota antiga: Mç. 60

Nível de descrição: UI  
 Código de referência: PT/TT/CI/A-F/001/0011  
**Título:** Lagos, Bobadela, Aguiar, Pena Verde, Fornos de Algodres  
 Datas de produção: 1769  
 Dimensão e suporte: 1 mç.; papel  
**Cota actual:** Casa do Infantado, mç. 927  
 Cota antiga: Mç. 61

Nível de descrição: UI  
 Código de referência: PT/TT/CI/A-F/001/0012  
**Título:** Lagos, Bobadela, Aguiar, Pena Verde, Fornos de Algodres  
 Datas de produção: 1770 / 1772  
 Dimensão e suporte: 1 mç.; papel  
**Cota actual:** Casa do Infantado, mç. 928  
 Cota antiga: Mç. 62

Nível de descrição: UI  
 Código de referência: PT/TT/CI/A-F/001/0013  
**Título:** Lagos, Bobadela, Aguiar, Pena Verde, Fornos de Algodres  
 Datas de produção: 1773 / 1774  
 Dimensão e suporte: 1 mç.; papel  
**Cota actual:** Casa do Infantado, mç. 929  
 Cota antiga: Mç. 63

Nível de descrição: UI  
 Código de referência: PT/TT/CI/A-F/001/0014  
**Título:** Lagos, Bobadela, Aguiar, Pena Verde, Fornos de Algodres  
 Datas de produção: 1775 / 1776  
 Dimensão e suporte: 1 mç.; papel  
**Cota actual:** Casa do Infantado, mç. 930  
 Cota antiga: Mç. 64

Nível de descrição: UI  
 Código de referência: PT/TT/CI/A-F/001/0015  
**Título:** Lagos, Bobadela, Aguiar, Pena Verde, Fornos de Algodres  
 Datas de produção: 1777 / 1778  
 Dimensão e suporte: 1 mç.; papel  
**Cota actual:** Casa do Infantado, mç. 931  
 Cota antiga: Mç. 65

Nível de descrição: UI  
 Código de referência: PT/TT/CI/A-F/001/0016  
**Título:** Lagos, Bobadela, Aguiar, Pena Verde, Fornos de Algodres  
 Datas de produção: 1779 / 1780  
 Dimensão e suporte: 1 mç.; papel  
**Cota actual:** Casa do Infantado, mç. 932  
 Cota antiga: Mç. 66

Nível de descrição: UI  
 Código de referência: PT/TT/CI/A-F/001/0017  
**Título:** Lagos, Bobadela, Aguiar, Pena Verde, Fornos de Algodres  
 Datas de produção: 1781 / 1782  
 Dimensão e suporte: 1 mç.; papel  
**Cota actual:** Casa do Infantado, mç. 933  
 Cota antiga: Mç. 67

Nível de descrição: UI  
 Código de referência: PT/TT/CI/A-F/001/0018  
**Título:** Lagos, Bobadela, Aguiar, Pena Verde, Fornos de Algodres  
 Datas de produção: 1783 / 1784  
 Dimensão e suporte: 1 mç.; papel  
**Cota actual:** Casa do Infantado, mç. 934  
 Cota antiga: Mç. 68

Nível de descrição: UI  
 Código de referência: PT/TT/CI/A-F/001/0019

**Título:** Lagos, Bobadela, Aguiar, Pena Verde, Fornos de Algodres  
**Datas de produção:** 1785 / 1786  
**Dimensão e suporte:** 1 mç.; papel  
**Cota actual:** Casa do Infantado, mç. 935  
**Cota antiga:** Mç. 69

**Nível de descrição:** UI  
**Código de referência:** PT/TT/CI/A-F/001/0020  
**Título:** Lagos, Bobadela, Aguiar, Pena Verde, Fornos de Algodres  
**Datas de produção:** 1787  
**Dimensão e suporte:** 1 mç.; papel  
**Cota actual:** Casa do Infantado, mç. 936  
**Cota antiga:** Mç. 70

**Nível de descrição:** UI  
**Código de referência:** PT/TT/CI/A-F/001/0021  
**Título:** Lagos, Bobadela, Aguiar, Pena Verde, Fornos de Algodres  
**Datas de produção:** 1788 / 1789  
**Dimensão e suporte:** 1 mç.; papel  
**Cota actual:** Casa do Infantado, mç. 937  
**Cota antiga:** Mç. 71

**Nível de descrição:** UI  
**Código de referência:** PT/TT/CI/A-F/001/0022  
**Título:** Lagos, Bobadela, Aguiar, Pena Verde, Fornos de Algodres  
**Datas de produção:** 1790  
**Dimensão e suporte:** 1 mç.; papel  
**Cota actual:** Casa do Infantado, mç. 938  
**Cota antiga:** Mç. 72

**Nível de descrição:** UI  
**Código de referência:** PT/TT/CI/A-F/001/0023  
**Título:** Lagos, Bobadela, Aguiar, Pena Verde, Fornos de Algodres  
**Datas de produção:** 1791  
**Dimensão e suporte:** 1 mç.; papel  
**Cota actual:** Casa do Infantado, mç. 939  
**Cota antiga:** Mç. 73

**Nível de descrição:** UI  
**Código de referência:** PT/TT/CI/A-F/001/0024  
**Título:** Lagos, Bobadela, Aguiar, Pena Verde, Fornos de Algodres

**Datas de produção:** 1792 / 1793  
**Dimensão e suporte:** 1 mç.; papel  
**Cota actual:** Casa do Infantado, mç. 940  
**Cota antiga:** Mç. 74

**Nível de descrição:** UI  
**Código de referência:** PT/TT/CI/A-F/001/0025  
**Título:** Lagos, Bobadela, Aguiar, Pena Verde, Fornos de Algodres  
**Datas de produção:** 1794 / 1795  
**Dimensão e suporte:** 1 mç.; papel  
**Cota actual:** Casa do Infantado, mç. 941  
**Cota antiga:** Mç. 75

**Nível de descrição:** UI  
**Código de referência:** PT/TT/CI/A-F/001/0026  
**Título:** Lagos, Bobadela, Aguiar, Pena Verde, Fornos de Algodres  
**Datas de produção:** 1796  
**Dimensão e suporte:** 1 mç.; papel  
**Cota actual:** Casa do Infantado, mç. 942  
**Cota antiga:** Mç. 76

**Nível de descrição:** UI  
**Código de referência:** PT/TT/CI/A-F/001/0027  
**Título:** Lagos, Bobadela, Aguiar, Pena Verde, Fornos de Algodres  
**Datas de produção:** 1797 / 1798  
**Dimensão e suporte:** 1 mç.; papel  
**Cota actual:** Casa do Infantado, mç. 943  
**Cota antiga:** Mç. 77

**Nível de descrição:** UI  
**Código de referência:** PT/TT/CI/A-F/001/0028  
**Título:** Lagos, Bobadela, Aguiar, Pena Verde, Fornos de Algodres  
**Datas de produção:** 1799 / 1800  
**Dimensão e suporte:** 1 mç.; papel  
**Cota actual:** Casa do Infantado, mç. 944  
**Cota antiga:** Mç. 78

**Nível de descrição:** UI  
**Código de referência:** PT/TT/CI/A-F/001/0029  
**Título:** Lagos, Bobadela, Aguiar, Pena Verde, Fornos de Algodres  
**Datas de produção:** 1801 / 1804  
**Dimensão e suporte:** 1 mç.; papel

**Cota actual:** Casa do Infantado, mç. 945

Cota antiga: Mç. 79

Nível de descrição: UI

Código de referência: PT/TT/CI/A-F/001/0030

**Título:** Lagos, Bobadela, Aguiar, Pena Verde, Fornos de Algodres

Datas de produção: 1805 / 1806

Dimensão e suporte: 1 mç.; papel

**Cota actual:** Casa do Infantado, mç. 946

Cota antiga: Mç. 80

Nível de descrição: UI

Código de referência: PT/TT/CI/A-F/001/0031

**Título:** Lagos, Bobadela, Aguiar, Pena Verde, Fornos de Algodres

Datas de produção: 1807 / 1809

Dimensão e suporte: 1 mç.; papel

**Cota actual:** Casa do Infantado, mç. 947

Cota antiga: Mç. 81

Nível de descrição: UI

Código de referência: PT/TT/CI/A-F/001/0032

**Título:** Lagos, Bobadela, Aguiar, Pena Verde, Fornos de Algodres

Datas de produção: 1810 / 1813

Dimensão e suporte: 1 mç.; papel

**Cota actual:** Casa do Infantado, mç. 948

Cota antiga: Mç. 82

Nível de descrição: UI

Código de referência: PT/TT/CI/A-F/001/0033

**Título:** Lagos, Bobadela, Aguiar, Pena Verde, Fornos de Algodres

Datas de produção: 1814 / 1816

Dimensão e suporte: 1 mç.; papel

**Cota actual:** Casa do Infantado, mç. 949

Cota antiga: Mç. 83

Nível de descrição: UI

Código de referência: PT/TT/CI/A-F/001/0034

**Título:** Lagos, Bobadela, Aguiar, Pena Verde, Fornos de Algodres

Datas de produção: 1817 / 1819

Dimensão e suporte: 1 mç.; papel

**Cota actual:** Casa do Infantado, mç. 950

Cota antiga: Mç. 84

Nível de descrição: UI

Código de referência: PT/TT/CI/A-F/001/0035

**Título:** Lagos, Bobadela, Aguiar, Pena Verde, Fornos de Algodres

Datas de produção: 1820 / 1824

Dimensão e suporte: 1 mç.; papel

**Cota actual:** Casa do Infantado, mç. 951

Cota antiga: Mç. 85

Nível de descrição: UI

Código de referência: PT/TT/CI/A-F/001/0036

**Título:** Lagos, Bobadela, Aguiar, Pena Verde, Fornos de Algodres

Datas de produção: 1825 / 1828

Dimensão e suporte: 1 mç.; papel

**Cota actual:** Casa do Infantado, mç. 952

Cota antiga: Mç. 86

Nível de descrição: UI

Código de referência: PT/TT/CI/A-F/001/0037

**Título:** Lagos, Bobadela, Aguiar, Pena Verde, Fornos de Algodres

Datas de produção: 1829 / 1832

Dimensão e suporte: 1 mç.; papel

**Cota actual:** Casa do Infantado, mç. 953

Cota antiga: Mç. 87

---

Subsecção: "Papéis" da Comarca de Ovar

Nível de descrição: SSC

Código de referência: PT/TT/CI/A-G

**Título:** "Papéis" da Comarca de Ovar

Datas de produção: 1750 / 1826

Dimensão e suporte: 14 mç.; papel

Âmbito e conteúdo: Requerimentos, respectivas informações e despachos de nomeação para diversos cargos (juiz de fora, tabelião do Público, Judicial e Notas, escrivão da Câmara, escrivão da Correição, alcaide, almoxarife, escrivão das armas, procurador da Casa, meirinho do almoxarifado, guardamora da Saúde), pedidos para concessão de licença, informações diversas, entre outros, referentes às localidades das respectivas comarcas.

Nível de descrição: SR

Código de referência: PT/TT/CI/A-G/001

**Título:** Ovar

Datas de produção: 1750 / 1826

Dimensão e suporte: 14 mç.; papel

Nível de descrição: UI

Código de referência: PT/TT/CI/A-G/001/0001

**Título:** Ovar

Datas de produção: 1750 / 1759

Dimensão e suporte: 1 mç.; papel

**Cota actual:** Casa do Infantado, mç. 903

Cota antiga: Mç. 37

Nível de descrição: UI

Código de referência: PT/TT/CI/A-G/001/0002

**Título:** Ovar

Datas de produção: 1760 / 1769

Dimensão e suporte: 1 mç.; papel

**Cota actual:** Casa do Infantado, mç. 904

Cota antiga: Mç. 38

Nível de descrição: UI

Código de referência: PT/TT/CI/A-G/001/0003

**Título:** Ovar

Datas de produção: 1770 / 1779

Dimensão e suporte: 1 mç.; papel

**Cota actual:** Casa do Infantado, mç. 905

Cota antiga: Mç. 39

Nível de descrição: UI

Código de referência: PT/TT/CI/A-G/001/0004

**Título:** Ovar

Datas de produção: 1780 / 1783

Dimensão e suporte: 1 mç.; papel

**Cota actual:** Casa do Infantado, mç. 906

Cota antiga: Mç. 40

Nível de descrição: UI

Código de referência: PT/TT/CI/A-G/001/0005

**Título:** Ovar

Datas de produção: 1784 / 1790

Dimensão e suporte: 1 mç.; papel

**Cota actual:** Casa do Infantado, mç. 907

Cota antiga: Mç. 41

Nível de descrição: UI

Código de referência: PT/TT/CI/A-G/001/0006

**Título:** Ovar

Datas de produção: 1791 / 1795

Dimensão e suporte: 1 mç.; papel

**Cota actual:** Casa do Infantado, mç. 908

Cota antiga: Mç. 42

Nível de descrição: UI

Código de referência: PT/TT/CI/A-G/001/0007

**Título:** Ovar

Datas de produção: 1796 / 1800

Dimensão e suporte: 1 mç.; papel

**Cota actual:** Casa do Infantado, mç. 909

Cota antiga: Mç. 43

Nível de descrição: UI

Código de referência: PT/TT/CI/A-G/001/0008

**Título:** Ovar

Datas de produção: 1800

Dimensão e suporte: 1 mç.; papel

**Cota actual:** Casa do Infantado, mç. 910

Cota antiga: Mç. 44

Nível de descrição: UI

Código de referência: PT/TT/CI/A-G/001/0009

**Título:** Ovar

Datas de produção: 1802 / 1808

Dimensão e suporte: 1 mç.; papel

**Cota actual:** Casa do Infantado, mç. 911

Cota antiga: Mç. 45

Nível de descrição: UI

Código de referência: PT/TT/CI/A-G/001/0010

**Título:** Ovar

Datas de produção: 1809 / 1812



Dimensão e suporte: 1 mç.; papel  
**Cota actual:** Casa do Infantado, mç. 912  
 Cota antiga: Mç. 46

Nível de descrição: UI  
 Código de referência: PT/TT/CI/A-G/001/0011  
**Título:** Ovar  
 Datas de produção: 1813 / 1816  
 Dimensão e suporte: 1 mç.; papel  
**Cota actual:** Casa do Infantado, mç. 913  
 Cota antiga: Mç. 47

Nível de descrição: UI  
 Código de referência: PT/TT/CI/A-G/001/0012  
**Título:** Ovar  
 Datas de produção: 1817 / 1820  
 Dimensão e suporte: 1 mç.; papel  
**Cota actual:** Casa do Infantado, mç. 914  
 Cota antiga: Mç. 48

Nível de descrição: UI  
 Código de referência: PT/TT/CI/A-G/001/0013  
**Título:** Ovar  
 Datas de produção: 1821 / 1823  
 Dimensão e suporte: 1 mç.; papel  
**Cota actual:** Casa do Infantado, mç. 915  
 Cota antiga: Mç. 49

Nível de descrição: UI  
 Código de referência: PT/TT/CI/A-G/001/0014  
**Título:** Ovar  
 Datas de produção: 1824 / 1826  
 Dimensão e suporte: 1 mç.; papel  
**Cota actual:** Casa do Infantado, mç. 916  
 Cota antiga: Mç. 50

---

Subsecção: "Papéis" da Comarca de Pinhel

Nível de descrição: SSC  
 Código de referência: PT/TT/CI/A-H  
**Título:** "Papéis" da Comarca de Pinhel  
 Datas de produção: 1655 / 1831

Dimensão e suporte: 14 mç.; papel  
 Âmbito e conteúdo: Requerimentos, respectivas informações e despachos de nomeação para diversos cargos (juiz de fora, tabelião do Público, Judicial e Notas, escrivão da Câmara, escrivão da Correição, alcaide, almoxarife, escrivão das armas, procurador da Casa, meirinho do almoxarifado, guardamora da Saúde), pedidos para concessão de licença, informações diversas, entre outros, referentes às localidades das respectivas comarcas.

---

Nível de descrição: SR  
 Código de referência: PT/TT/CI/A-H/001  
**Título:** Almeida e Ranhados  
 Datas de produção: 1655 / 1831  
 Dimensão e suporte: 14 mç.; papel

Nível de descrição: UI  
 Código de referência: PT/TT/CI/A-H/001/0001  
**Título:** Almeida e Ranhados  
 Datas de produção: 1655 / 1699  
 Dimensão e suporte: 1 mç.; papel  
**Cota actual:** Casa do Infantado, mç. 1094  
 Cota antiga: Mç. 228

Nível de descrição: UI  
 Código de referência: PT/TT/CI/A-H/001/0002  
**Título:** Almeida e Ranhados  
 Datas de produção: 1700 / 1725  
 Dimensão e suporte: 1 mç.; papel  
**Cota actual:** Casa do Infantado, mç. 1095  
 Cota antiga: Mç. 229

Nível de descrição: UI  
 Código de referência: PT/TT/CI/A-H/001/0003  
**Título:** Almeida e Ranhados  
 Datas de produção: 1750 / 1766  
 Dimensão e suporte: 1 mç.; papel  
**Cota actual:** Casa do Infantado, mç. 1096  
 Cota antiga: Mç. 230

Nível de descrição: UI  
 Código de referência: PT/TT/CI/A-  
 H/001/0004  
**Título:** Almeida e Ranhados  
 Datas de produção: 1767 / 1779  
 Dimensão e suporte: 1 mç.; papel  
**Cota actual:** Casa do Infantado, mç. 1097  
 Cota antiga: Mç. 231

Nível de descrição: UI  
 Código de referência: PT/TT/CI/A-  
 H/001/0005  
**Título:** Almeida e Ranhados  
 Datas de produção: 1780 / 1783  
 Dimensão e suporte: 1 mç.; papel  
**Cota actual:** Casa do Infantado, mç. 1098  
 Cota antiga: Mç. 232

Nível de descrição: UI  
 Código de referência: PT/TT/CI/A-  
 H/001/0006  
**Título:** Almeida e Ranhados  
 Datas de produção: 1784 / 1785  
 Dimensão e suporte: 1 mç.; papel  
**Cota actual:** Casa do Infantado, mç. 1099  
 Cota antiga: Mç. 233

Nível de descrição: UI  
 Código de referência: PT/TT/CI/A-  
 H/001/0007  
**Título:** Almeida e Ranhados  
 Datas de produção: 1786 / 1787  
 Dimensão e suporte: 1 mç.; papel  
**Cota actual:** Casa do Infantado, mç. 1100  
 Cota antiga: Mç. 234

Nível de descrição: UI  
 Código de referência: PT/TT/CI/A-  
 H/001/0008  
**Título:** Almeida e Ranhados  
 Datas de produção: 1788 / 1789  
 Dimensão e suporte: 1 mç.; papel  
**Cota actual:** Casa do Infantado, mç. 1101  
 Cota antiga: Mç. 235

Nível de descrição: UI  
 Código de referência: PT/TT/CI/A-  
 H/001/0009  
**Título:** Almeida e Ranhados  
 Datas de produção: 1790 / 1791  
 Dimensão e suporte: 1 mç.; papel  
**Cota actual:** Casa do Infantado, mç. 1102  
 Cota antiga: Mç. 236

Nível de descrição: UI  
 Código de referência: PT/TT/CI/A-  
 H/001/0010  
**Título:** Almeida e Ranhados  
 Datas de produção: 1792 / 1794  
 Dimensão e suporte: 1 mç.; papel  
**Cota actual:** Casa do Infantado, mç. 1103  
 Cota antiga: Mç. 237

Nível de descrição: UI  
 Código de referência: PT/TT/CI/A-  
 H/001/0011  
**Título:** Almeida e Ranhados  
 Datas de produção: 1796 / 1797  
 Dimensão e suporte: 1 mç.; papel  
**Cota actual:** Casa do Infantado, mç. 1104  
 Cota antiga: Mç. 238

Nível de descrição: UI  
 Código de referência: PT/TT/CI/A-  
 H/001/0012  
**Título:** Almeida e Ranhados  
 Datas de produção: 1801 / 1802  
 Dimensão e suporte: 1 mç.; papel  
**Cota actual:** Casa do Infantado, mç. 1105  
 Cota antiga: Mç. 239

Nível de descrição: UI  
 Código de referência: PT/TT/CI/A-  
 H/001/0013  
**Título:** Almeida e Ranhados  
 Datas de produção: 1814 / 1818  
 Dimensão e suporte: 1 mç.; papel  
**Cota actual:** Casa do Infantado, mç. 1106  
 Cota antiga: Mç. 240

Nível de descrição: UI  
 Código de referência: PT/TT/CI/A-H/001/0014  
**Título:** Almeida e Ranhados  
 Datas de produção: 1829 / 1831  
 Dimensão e suporte: 1 mç.; papel  
**Cota actual:** Casa do Infantado, mç. 1107  
 Cota antiga: Mç. 241

Subsecção: "Papéis" da Comarca do Ribatejo

Nível de descrição: SSC  
 Código de referência: PT/TT/CI/A-I  
**Título:** "Papéis" da Comarca do Ribatejo  
 Datas de produção: 1720 / 1821  
 Dimensão e suporte: 14 mç.; papel  
 Âmbito e conteúdo: Requerimentos, respectivas informações e despachos de nomeação para diversos cargos (juiz de fora, tabelião do Público, Judicial e Notas, escrivão da Câmara, escrivão da Correição, alcaide, almoxarife, escrivão das armas, procurador da Casa, meirinho do almoxarifado, guardamora da Saúde), pedidos para concessão de licença, informações diversas, entre outros, referentes às localidades das respectivas comarcas.

Nível de descrição: SR  
 Código de referência: PT/TT/CI/A-I/001  
**Título:** Castanheira, Povos e Cheleiros  
 Datas de produção: 1720 / 1821  
 Dimensão e suporte: 14 mç.; papel

Nível de descrição: UI  
 Código de referência: PT/TT/CI/A-I/001/0001  
**Título:** Castanheira, Povos e Cheleiros  
 Datas de produção: 1720  
 Dimensão e suporte: 1 mç.; papel  
**Cota actual:** Casa do Infantado, mç. 981

Nível de descrição: UI  
 Código de referência: PT/TT/CI/A-I/001/0002  
**Título:** Castanheira, Povos e Cheleiros

Datas de produção: 1721 / 1752  
 Dimensão e suporte: 1 mç.; papel  
**Cota actual:** Casa do Infantado, mç. 982  
 Cota antiga: Mç. 116

Nível de descrição: UI  
 Código de referência: PT/TT/CI/A-I/001/0003  
**Título:** Castanheira, Povos e Cheleiros  
 Datas de produção: 1753 / 1756  
 Dimensão e suporte: 1 mç.; papel  
**Cota actual:** Casa do Infantado, mç. 983  
 Cota antiga: Mç. 117

Nível de descrição: UI  
 Código de referência: PT/TT/CI/A-I/001/0004  
**Título:** Castanheira, Povos e Cheleiros  
 Datas de produção: 1757 / 1760  
 Dimensão e suporte: 1 mç.; papel  
**Cota actual:** Casa do Infantado, mç. 984  
 Cota antiga: Mç. 118

Nível de descrição: UI  
 Código de referência: PT/TT/CI/A-I/001/0005  
**Título:** Castanheira, Povos e Cheleiros  
 Datas de produção: 1761 / 1765  
 Dimensão e suporte: 1 mç.; papel  
**Cota actual:** Casa do Infantado, mç. 985  
 Cota antiga: Mç. 119

Nível de descrição: UI  
 Código de referência: PT/TT/CI/A-I/001/0006  
**Título:** Castanheira, Povos e Cheleiros  
 Datas de produção: 1767 / 1772  
 Dimensão e suporte: 1 mç.; papel  
**Cota actual:** Casa do Infantado, mç. 986  
 Cota antiga: Mç. 120

Nível de descrição: UI  
 Código de referência: PT/TT/CI/A-I/001/0007  
**Título:** Castanheira, Povos e Cheleiros  
 Datas de produção: 1773 / 1780  
 Dimensão e suporte: 1 mç.; papel  
**Cota actual:** Casa do Infantado, mç. 987  
 Cota antiga: Mç. 121

Nível de descrição: UI  
 Código de referência: PT/TT/CI/A-I/001/0008

**Título:** Castanheira, Povos e Cheleiros  
Datas de produção: 1781 / 1785  
Dimensão e suporte: 1 mç.; papel  
**Cota actual:** Casa do Infantado, mç. 988  
Cota antiga: Mç. 122

Nível de descrição: UI  
Código de referência: PT/TT/CI/A-I/001/0009  
**Título:** Castanheira, Povos e Cheleiros  
Datas de produção: 1786 / 1790  
Dimensão e suporte: 1 mç.; papel  
**Cota actual:** Casa do Infantado, mç. 989  
Cota antiga: Mç. 123

Nível de descrição: UI  
Código de referência: PT/TT/CI/A-I/001/0010  
**Título:** Castanheira, Povos e Cheleiros  
Datas de produção: 1791 / 1800  
Dimensão e suporte: 1 mç.; papel  
**Cota actual:** Casa do Infantado, mç. 990  
Cota antiga: Mç. 124

Nível de descrição: UI  
Código de referência: PT/TT/CI/A-I/001/0011  
**Título:** Castanheira, Povos e Cheleiros  
Datas de produção: 1801 / 1809  
Dimensão e suporte: 1 mç.; papel  
**Cota actual:** Casa do Infantado, mç. 991  
Cota antiga: Mç. 125

Nível de descrição: UI  
Código de referência: PT/TT/CI/A-I/001/0012  
**Título:** Castanheira, Povos e Cheleiros  
Datas de produção: 1810 / 1816  
Dimensão e suporte: 1 mç.; papel  
**Cota actual:** Casa do Infantado, mç. 992  
Cota antiga: Mç. 126

Nível de descrição: UI  
Código de referência: PT/TT/CI/A-I/001/0013  
**Título:** Castanheira, Povos e Cheleiros  
Datas de produção: 1817 / 1822  
Dimensão e suporte: 1 mç.; papel  
**Cota actual:** Casa do Infantado, mç. 993  
Cota antiga: Mç. 127

Nível de descrição: UI

Código de referência: PT/TT/CI/A-I/001/0014  
**Título:** Castanheira, Povos e Cheleiros  
Datas de produção: 1825 / 1831  
Dimensão e suporte: 1 mç.; papel  
**Cota actual:** Casa do Infantado, mç. 994  
Cota antiga: Mç. 128

---

#### Subsecção: "Papéis" da Comarca de Valença

Nível de descrição: SSC  
Código de referência: PT/TT/CI/A-J  
**Título:** "Papéis" da Comarca de Valença  
Datas de produção: 1650 / 1832  
Dimensão e suporte: 71 mç.; papel  
Âmbito e conteúdo: Requerimentos, respectivas informações e despachos de nomeação para diversos cargos (juiz de fora, tabelião do Público, Judicial e Notas, escrivão da Câmara, escrivão da Correição, alcaide, almoxarife, escrivão das armas, procurador da Casa, meirinho do almoxarifado, guardamora da Saúde), pedidos para concessão de licença, informações diversas, entre outros, referentes às localidades das respectivas comarcas.

---

Nível de descrição: SR  
Código de referência: PT/TT/CI/A-J/001  
**Título:** Valença  
Datas de produção: 1650 / 1832  
Dimensão e suporte: 29 mç.; papel

Nível de descrição: UI  
Código de referência: PT/TT/CI/A-J/001/0001  
**Título:** Valença  
Datas de produção: 1650 / 1670  
Dimensão e suporte: 1 mç.; papel  
**Cota actual:** Casa do Infantado, mç. 1108  
Cota antiga: Mç. 242

Nível de descrição: UI  
Código de referência: PT/TT/CI/A-J/001/0002  
**Título:** Valença  
Datas de produção: 1671 / 1695  
Dimensão e suporte: 1 mç.; papel

**Cota actual:** Casa do Infantado, mç. 1109  
Cota antiga: Mç. 243

Nível de descrição: UI  
Código de referência: PT/TT/CI/A-J/001/0003

**Título:** Valença  
Datas de produção: 1696 / 1712  
Dimensão e suporte: 1 mç.; papel  
**Cota actual:** Casa do Infantado, mç. 1110  
Cota antiga: Mç. 244

Nível de descrição: UI  
Código de referência: PT/TT/CI/A-J/001/0004

**Título:** Valença  
Datas de produção: 1713 / 1726  
Dimensão e suporte: 1 mç.; papel  
**Cota actual:** Casa do Infantado, mç. 1111  
Cota antiga: Mç. 245

Nível de descrição: UI  
Código de referência: PT/TT/CI/A-J/001/0005

**Título:** Valença  
Datas de produção: 1756 / 1770  
Dimensão e suporte: 1 mç.; papel  
**Cota actual:** Casa do Infantado, mç. 1112  
Cota antiga: Mç. 246

Nível de descrição: UI  
Código de referência: PT/TT/CI/A-J/001/0006

**Título:** Valença  
Datas de produção: 1761 / 1765  
Dimensão e suporte: 1 mç.; papel  
**Cota actual:** Casa do Infantado, mç. 1113  
Cota antiga: Mç. 247

Nível de descrição: UI  
Código de referência: PT/TT/CI/A-J/001/0007

**Título:** Valença  
Datas de produção: 1766 / 1771  
Dimensão e suporte: 1 mç.; papel  
**Cota actual:** Casa do Infantado, mç. 1114  
Cota antiga: Mç. 248

Nível de descrição: UI  
Código de referência: PT/TT/CI/A-J/001/0008

**Título:** Valença  
Datas de produção: 1772 / 1778

Dimensão e suporte: 1 mç.; papel  
**Cota actual:** Casa do Infantado, mç. 1115  
Cota antiga: Mç. 249

Nível de descrição: UI  
Código de referência: PT/TT/CI/A-J/001/0009

**Título:** Valença  
Datas de produção: 1779 / 1782  
Dimensão e suporte: 1 mç.; papel  
**Cota actual:** Casa do Infantado, mç. 1116  
Cota antiga: Mç. 251

Nível de descrição: UI  
Código de referência: PT/TT/CI/A-J/001/0010

**Título:** Valença  
Datas de produção: 1783 / 1784  
Dimensão e suporte: 1 mç.; papel  
**Cota actual:** Casa do Infantado, mç. 1117  
Cota antiga: Mç. 251

Nível de descrição: UI  
Código de referência: PT/TT/CI/A-J/001/0011

**Título:** Valença  
Datas de produção: 1785 / 1788  
Dimensão e suporte: 1 mç.; papel  
**Cota actual:** Casa do Infantado, mç. 1118  
Cota antiga: Mç. 252

Nível de descrição: UI  
Código de referência: PT/TT/CI/A-J/001/0012

**Título:** Valença  
Datas de produção: 1789 / 1792  
Dimensão e suporte: 1 mç.; papel  
**Cota actual:** Casa do Infantado, mç. 1119  
Cota antiga: Mç. 253

Nível de descrição: UI  
Código de referência: PT/TT/CI/A-J/001/0013

**Título:** Valença  
Datas de produção: 1793 / 1794  
Dimensão e suporte: 1 mç.; papel  
**Cota actual:** Casa do Infantado, mç. 1120  
Cota antiga: Mç. 254

Nível de descrição: UI  
Código de referência: PT/TT/CI/A-J/001/0014

**Título:** Valença

Datas de produção: 1785 / 1796  
 Dimensão e suporte: 1 mç.; papel  
**Cota actual:** Casa do Infantado, mç. 1121  
 Cota antiga: Mç. 255

Nível de descrição: UI  
 Código de referência: PT/TT/CI/A-J/001/0015  
**Título:** Valença  
 Datas de produção: 1797  
 Dimensão e suporte: 1 mç.; papel  
**Cota actual:** Casa do Infantado, mç. 1122  
 Cota antiga: Mç. 256

Nível de descrição: UI  
 Código de referência: PT/TT/CI/A-J/001/0016  
**Título:** Valença  
 Datas de produção: 1798  
 Dimensão e suporte: 1 mç.; papel  
**Cota actual:** Casa do Infantado, mç. 1123  
 Cota antiga: Mç. 257

Nível de descrição: UI  
 Código de referência: PT/TT/CI/A-J/001/0017  
**Título:** Valença  
 Datas de produção: 1799  
 Dimensão e suporte: 1 mç.; papel  
**Cota actual:** Casa do Infantado, mç. 1124  
 Cota antiga: Mç. 258

Nível de descrição: UI  
 Código de referência: PT/TT/CI/A-J/001/0018  
**Título:** Valença  
 Datas de produção: 1800  
 Dimensão e suporte: 1 mç.; papel  
**Cota actual:** Casa do Infantado, mç. 1125  
 Cota antiga: Mç. 259

Nível de descrição: UI  
 Código de referência: PT/TT/CI/A-J/001/0019  
**Título:** Valença  
 Datas de produção: 1801 / 1804  
 Dimensão e suporte: 1 mç.; papel  
**Cota actual:** Casa do Infantado, mç. 1126  
 Cota antiga: Mç. 260

Nível de descrição: UI  
 Código de referência: PT/TT/CI/A-J/001/0020

**Título:** Valença  
 Datas de produção: 1804 / 1806  
 Dimensão e suporte: 1 mç.; papel  
**Cota actual:** Casa do Infantado, mç. 1127  
 Cota antiga: Mç. 261

Nível de descrição: UI  
 Código de referência: PT/TT/CI/A-J/001/0021  
**Título:** Valença  
 Datas de produção: 1807 / 1809  
 Dimensão e suporte: 1 mç.; papel  
**Cota actual:** Casa do Infantado, mç. 1128  
 Cota antiga: Mç. 262

Nível de descrição: UI  
 Código de referência: PT/TT/CI/A-J/001/0022  
**Título:** Valença  
 Datas de produção: 1810 / 1814  
 Dimensão e suporte: 1 mç.; papel  
**Cota actual:** Casa do Infantado, mç. 1129  
 Cota antiga: Mç. 263

Nível de descrição: UI  
 Código de referência: PT/TT/CI/A-J/001/0023  
**Título:** Valença  
 Datas de produção: 1815 / 1817  
 Dimensão e suporte: 1 mç.; papel  
**Cota actual:** Casa do Infantado, mç. 1130  
 Cota antiga: Mç. 264

Nível de descrição: UI  
 Código de referência: PT/TT/CI/A-J/001/0024  
**Título:** Valença  
 Datas de produção: 1818 / 1819  
 Dimensão e suporte: 1 mç.; papel  
**Cota actual:** Casa do Infantado, mç. 1131  
 Cota antiga: Mç. 265

Nível de descrição: UI  
 Código de referência: PT/TT/CI/A-J/001/0025  
**Título:** Valença  
 Datas de produção: 1819  
 Dimensão e suporte: 1 mç.; papel  
**Cota actual:** Casa do Infantado, mç. 1132  
 Cota antiga: Mç. 266

Nível de descrição: UI

Código de referência: PT/TT/CI/A-J/001/0026

**Título:** Valença

Datas de produção: 1820 / 1823

Dimensão e suporte: 1 mç.; papel

**Cota actual:** Casa do Infantado, mç. 1133

Cota antiga: Mç. 267

Nível de descrição: UI

Código de referência: PT/TT/CI/A-J/001/0027

**Título:** Valença

Datas de produção: 1824 / 1825

Dimensão e suporte: 1 mç.; papel

**Cota actual:** Casa do Infantado, mç. 1134

Cota antiga: Mç. 268

Nível de descrição: UI

Código de referência: PT/TT/CI/A-J/001/0028

**Título:** Valença

Datas de produção: 1826 / 1830

Dimensão e suporte: 1 mç.; papel

**Cota actual:** Casa do Infantado, mç. 1135

Cota antiga: Mç. 269

Nível de descrição: UI

Código de referência: PT/TT/CI/A-J/001/0029

**Título:** Valença

Datas de produção: 1831 / 1832

Dimensão e suporte: 1 mç.; papel

**Cota actual:** Casa do Infantado, mç. 1136

Cota antiga: Mç. 270

Nível de descrição: SR

Código de referência: PT/TT/CI/A-J/002

**Título:** Valadares

Datas de produção: 1650 / 1830

Dimensão e suporte: 18 mç.; papel

Nível de descrição: UI

Código de referência: PT/TT/CI/A-J/002/0001

**Título:** Valadares

Datas de produção: 1650 / 1700

Dimensão e suporte: 1 mç.; papel

**Cota actual:** Casa do Infantado, mç. 1161

Cota antiga: Mç. 295

Nível de descrição: UI

Código de referência: PT/TT/CI/A-J/002/0002

**Título:** Valadares

Datas de produção: 1701 / 1725

Dimensão e suporte: 1 mç.; papel

**Cota actual:** Casa do Infantado, mç. 1162

Cota antiga: Mç. 296

Nível de descrição: UI

Código de referência: PT/TT/CI/A-J/002/0003

**Título:** Valadares

Datas de produção: 1750 / 1753

Dimensão e suporte: 1 mç.; papel

**Cota actual:** Casa do Infantado, mç. 1163

Cota antiga: Mç. 297

Nível de descrição: UI

Código de referência: PT/TT/CI/A-J/002/0004

**Título:** Valadares

Datas de produção: 1754 / 1760

Dimensão e suporte: 1 mç.; papel

**Cota actual:** Casa do Infantado, mç. 1164

Cota antiga: Mç. 298

Nível de descrição: UI

Código de referência: PT/TT/CI/A-J/002/0005

**Título:** Valadares

Datas de produção: 1761 / 1766

Dimensão e suporte: 1 mç.; papel

**Cota actual:** Casa do Infantado, mç. 1165

Cota antiga: Mç. 299

Nível de descrição: UI

Código de referência: PT/TT/CI/A-J/002/0006

**Título:** Valadares

Datas de produção: 1767 / 1775

Dimensão e suporte: 1 mç.; papel

**Cota actual:** Casa do Infantado, mç. 1166

Cota antiga: Mç. 300

Nível de descrição: UI

Código de referência: PT/TT/CI/A-J/002/0007

**Título:** Valadares

Datas de produção: 1776 / 1782

Dimensão e suporte: 1 mç.; papel

**Cota actual:** Casa do Infantado, mç. 1167

Cota antiga: Mç. 301

Nível de descrição: UI  
 Código de referência: PT/TT/CI/A-J/002/0008  
**Título:** Valadares  
 Datas de produção: 1783 / 1786  
 Dimensão e suporte: 1 mç.; papel  
**Cota actual:** Casa do Infantado, mç. 1168  
 Cota antiga: Mç. 302

Nível de descrição: UI  
 Código de referência: PT/TT/CI/A-J/002/0009  
**Título:** Valadares  
 Datas de produção: 1787 / 1790  
 Dimensão e suporte: 1 mç.; papel  
**Cota actual:** Casa do Infantado, mç. 1169  
 Cota antiga: Mç. 303

Nível de descrição: UI  
 Código de referência: PT/TT/CI/A-J/002/0010  
**Título:** Valadares  
 Datas de produção: 1791 / 1795  
 Dimensão e suporte: 1 mç.; papel  
**Cota actual:** Casa do Infantado, mç. 1170  
 Cota antiga: Mç. 304

Nível de descrição: UI  
 Código de referência: PT/TT/CI/A-J/002/0011  
**Título:** Valadares  
 Datas de produção: 1796 / 1798  
 Dimensão e suporte: 1 mç.; papel  
**Cota actual:** Casa do Infantado, mç. 1171  
 Cota antiga: Mç. 305

Nível de descrição: UI  
 Código de referência: PT/TT/CI/A-J/002/0012  
**Título:** Valadares  
 Datas de produção: 1799 / 1801  
 Dimensão e suporte: 1 mç.; papel  
**Cota actual:** Casa do Infantado, mç. 1172  
 Cota antiga: Mç. 306

Nível de descrição: UI  
 Código de referência: PT/TT/CI/A-J/002/0013  
**Título:** Valadares  
 Datas de produção: 1802 / 1807  
 Dimensão e suporte: 1 mç.; papel  
**Cota actual:** Casa do Infantado, mç. 1173

Cota antiga: Mç. 307

Nível de descrição: UI  
 Código de referência: PT/TT/CI/A-J/002/0014  
**Título:** Valadares  
 Datas de produção: 1808 / 1813  
 Dimensão e suporte: 1 mç.; papel  
**Cota actual:** Casa do Infantado, mç. 1174  
 Cota antiga: Mç. 309

Nível de descrição: UI  
 Código de referência: PT/TT/CI/A-J/002/0015  
**Título:** Valadares  
 Datas de produção: 1814 / 1817  
 Dimensão e suporte: 1 mç.; papel  
**Cota actual:** Casa do Infantado, mç. 1175  
 Cota antiga: Mç. 309

Nível de descrição: UI  
 Código de referência: PT/TT/CI/A-J/002/0016  
**Título:** Valadares  
 Datas de produção: 1818 / 1818  
 Dimensão e suporte: 1 mç.; papel  
**Cota actual:** Casa do Infantado, mç. 1176  
 Cota antiga: Mç. 310

Nível de descrição: UI  
 Código de referência: PT/TT/CI/A-J/002/0017  
**Título:** Valadares  
 Datas de produção: 1823 / 1826  
 Dimensão e suporte: 1 mç.; papel  
**Cota actual:** Casa do Infantado, mç. 1177  
 Cota antiga: Mç. 311

Nível de descrição: UI  
 Código de referência: PT/TT/CI/A-J/002/0018  
**Título:** Valadares  
 Datas de produção: 1827 / 1830  
 Dimensão e suporte: 1 mç.; papel  
**Cota actual:** Casa do Infantado, mç. 1178  
 Cota antiga: Mç. 312

---

Nível de descrição: SR  
 Código de referência: PT/TT/CI/A-J/003  
**Título:** Caminha  
 Datas de produção: 1655 / 1832



Dimensão e suporte: 24 mç.; papel

Nível de descrição: UI

Código de referência: PT/TT/CI/A-J/003/0001

**Título:** Caminha

Datas de produção: 1655 / 1684

Dimensão e suporte: 1 mç.; papel

**Cota actual:** Casa do Infantado, mç. 1137

Cota antiga: Mç. 271

Nível de descrição: UI

Código de referência: PT/TT/CI/A-J/003/0002

**Título:** Caminha

Datas de produção: 1685 / 1693

Dimensão e suporte: 1 mç.; papel

**Cota actual:** Casa do Infantado, mç. 1138

Cota antiga: Mç. 272

Nível de descrição: UI

Código de referência: PT/TT/CI/A-J/003/0003

**Título:** Caminha

Datas de produção: 1694 / 1725

Dimensão e suporte: 1 mç.; papel

**Cota actual:** Casa do Infantado, mç. 1139

Cota antiga: Mç. 273

Nível de descrição: UI

Código de referência: PT/TT/CI/A-J/003/0004

**Título:** Caminha

Datas de produção: 1750 / 1754

Dimensão e suporte: 1 mç.; papel

**Cota actual:** Casa do Infantado, mç. 1140

Cota antiga: Mç. 274

Nível de descrição: UI

Código de referência: PT/TT/CI/A-J/003/0005

**Título:** Caminha

Datas de produção: 1755 / 1762

Dimensão e suporte: 1 mç.; papel

**Cota actual:** Casa do Infantado, mç. 1141

Cota antiga: Mç. 275

Nível de descrição: UI

Código de referência: PT/TT/CI/A-J/003/0006

**Título:** Caminha

Datas de produção: 1763 / 1768

Dimensão e suporte: 1 mç.; papel

**Cota actual:** Casa do Infantado, mç. 1142

Cota antiga: Mç. 276

Nível de descrição: UI

Código de referência: PT/TT/CI/A-J/003/0007

**Título:** Caminha

Datas de produção: 1769 / 1772

Dimensão e suporte: 1 mç.; papel

**Cota actual:** Casa do Infantado, mç. 1143

Cota antiga: Mç. 277

Nível de descrição: UI

Código de referência: PT/TT/CI/A-J/003/0008

**Título:** Caminha

Datas de produção: 1773 / 1777

Dimensão e suporte: 1 mç.; papel

**Cota actual:** Casa do Infantado, mç. 1144

Cota antiga: Mç. 278

Nível de descrição: UI

Código de referência: PT/TT/CI/A-J/003/0009

**Título:** Caminha

Datas de produção: 1778 / 1779

Dimensão e suporte: 1 mç.; papel

**Cota actual:** Casa do Infantado, mç. 1145

Cota antiga: Mç. 279

Nível de descrição: UI

Código de referência: PT/TT/CI/A-J/003/0010

**Título:** Caminha

Datas de produção: 1780 / 1785

Dimensão e suporte: 1 mç.; papel

**Cota actual:** Casa do Infantado, mç. 1146

Cota antiga: Mç. 280

Nível de descrição: UI

Código de referência: PT/TT/CI/A-J/003/0011

**Título:** Caminha

Datas de produção: 1786 / 1789

Dimensão e suporte: 1 mç.; papel

**Cota actual:** Casa do Infantado, mç. 1147

Cota antiga: Mç. 281

Nível de descrição: UI

Código de referência: PT/TT/CI/A-J/003/0012

**Título:** Caminha

Datas de produção: 1790 / 1792

Dimensão e suporte: 1 mç.; papel  
**Cota actual:** Casa do Infantado, mç. 1148  
 Cota antiga: Mç. 282

Nível de descrição: UI  
 Código de referência: PT/TT/CI/A-J/003/0013  
**Título:** Caminha  
 Datas de produção: 1793 / 1794  
 Dimensão e suporte: 1 mç.; papel  
**Cota actual:** Casa do Infantado, mç. 1149  
 Cota antiga: Mç. 283

Nível de descrição: UI  
 Código de referência: PT/TT/CI/A-J/003/0014  
**Título:** Caminha  
 Datas de produção: 1795 / 1798  
 Dimensão e suporte: 1 mç.; papel  
**Cota actual:** Casa do Infantado, mç. 1150  
 Cota antiga: Mç. 284

Nível de descrição: UI  
 Código de referência: PT/TT/CI/A-J/003/0015  
**Título:** Caminha  
 Datas de produção: 1799 / 1804  
 Dimensão e suporte: 1 mç.; papel  
**Cota actual:** Casa do Infantado, mç. 1151  
 Cota antiga: Mç. 285

Nível de descrição: UI  
 Código de referência: PT/TT/CI/A-J/003/0016  
**Título:** Caminha  
 Datas de produção: 1805 / 1810  
 Dimensão e suporte: 1 mç.; papel  
**Cota actual:** Casa do Infantado, mç. 1152  
 Cota antiga: Mç. 286

Nível de descrição: UI  
 Código de referência: PT/TT/CI/A-J/003/0017  
**Título:** Caminha  
 Datas de produção: 1811 / 1814  
 Dimensão e suporte: 1 mç.; papel  
**Cota actual:** Casa do Infantado, mç. 1153  
 Cota antiga: Mç. 287

Nível de descrição: UI  
 Código de referência: PT/TT/CI/A-J/003/0018  
**Título:** Caminha

Datas de produção: 1815 / 1818  
 Dimensão e suporte: 1 mç.; papel  
**Cota actual:** Casa do Infantado, mç. 1154  
 Cota antiga: Mç. 288

Nível de descrição: UI  
 Código de referência: PT/TT/CI/A-J/003/0019  
**Título:** Caminha  
 Datas de produção: 1819 / 1819  
 Dimensão e suporte: 1 mç.; papel  
**Cota actual:** Casa do Infantado, mç. 1155  
 Cota antiga: Mç. 289

Nível de descrição: UI  
 Código de referência: PT/TT/CI/A-J/003/0020  
**Título:** Caminha  
 Datas de produção: 1820 / 1820  
 Dimensão e suporte: 1 mç.; papel  
**Cota actual:** Casa do Infantado, mç. 1156  
 Cota antiga: Mç. 290

Nível de descrição: UI  
 Código de referência: PT/TT/CI/A-J/003/0021  
**Título:** Caminha  
 Datas de produção: 1821 / 1823  
 Dimensão e suporte: 1 mç.; papel  
**Cota actual:** Casa do Infantado, mç. 1157  
 Cota antiga: Mç. 291

Nível de descrição: UI  
 Código de referência: PT/TT/CI/A-J/003/0022  
**Título:** Caminha  
 Datas de produção: 1824 / 1825  
 Dimensão e suporte: 1 mç.; papel  
**Cota actual:** Casa do Infantado, mç. 1158  
 Cota antiga: Mç. 292

Nível de descrição: UI  
 Código de referência: PT/TT/CI/A-J/003/0023  
**Título:** Caminha  
 Datas de produção: 1826 / 1828  
 Dimensão e suporte: 1 mç.; papel  
**Cota actual:** Casa do Infantado, mç. 1159  
 Cota antiga: Mç. 293

Nível de descrição: UI  
 Código de referência: PT/TT/CI/A-J/003/0024

**Título:** Caminha

Datas de produção: 1829 / 1932

Dimensão e suporte: 1 mç.; papel

**Cota actual:** Casa do Infantado, mç. 1160

Cota antiga: Mç. 294

Subsecção: "Papéis" da Comarca de Vila Real

Nível de descrição: SSC

Código de referência: PT/TT/CI/A-L

**Título:** "Papéis" da Comarca de Vila Real

Datas de produção: 1650 / 1830

Dimensão e suporte: 41 mç.; papel

Âmbito e conteúdo: Requerimentos, respectivas informações e despachos de nomeação para diversos cargos (juiz de fora, tabelião do Público, Judicial e Notas, escrivão da Câmara, escrivão da Correição, alcaide, almoxarife, escrivão das armas, procurador da Casa, meirinho do almoxarifado, guardamora da Saúde), pedidos para concessão de licença, informações diversas, entre outros, referentes às localidades das respectivas comarcas.

Nível de descrição: SR

Código de referência: PT/TT/CI/A-L/001

**Título:** Vila Real

Datas de produção: 1650 / 1830

Dimensão e suporte: 38 mç.; papel

Nível de descrição: UI

Código de referência: PT/TT/CI/A-L/001/0001

**Título:** Vila Real

Datas de produção: 1650 / 1660

Dimensão e suporte: 1 mç.; papel

**Cota actual:** Casa do Infantado, mç. 1197

Cota antiga: Mç. 331

Nível de descrição: UI

Código de referência: PT/TT/CI/A-L/001/0002

**Título:** Vila Real

Datas de produção: 1661 / 1674

Dimensão e suporte: 1 mç.; papel

**Cota actual:** Casa do Infantado, mç. 1198

Cota antiga: Mç. 332

Nível de descrição: UI

Código de referência: PT/TT/CI/A-L/001/0003

**Título:** Vila Real

Datas de produção: 1675 / 1694

Dimensão e suporte: 1 mç.; papel

**Cota actual:** Casa do Infantado, mç. 1199

Cota antiga: Mç. 333

Nível de descrição: UI

Código de referência: PT/TT/CI/A-L/001/0004

**Título:** Vila Real

Datas de produção: 1695 / 1707

Dimensão e suporte: 1 mç.; papel

**Cota actual:** Casa do Infantado, mç. 1200

Cota antiga: Mç. 334

Nível de descrição: UI

Código de referência: PT/TT/CI/A-L/001/0005

**Título:** Vila Real

Datas de produção: 1708 / 1716

Dimensão e suporte: 1 mç.; papel

**Cota actual:** Casa do Infantado, mç. 1201

Cota antiga: Mç. 335

Nível de descrição: UI

Código de referência: PT/TT/CI/A-L/001/0006

**Título:** Vila Real

Datas de produção: 1717 / 1725

Dimensão e suporte: 1 mç.; papel

**Cota actual:** Casa do Infantado, mç. 1202

Cota antiga: Mç. 336

Nível de descrição: UI

Código de referência: PT/TT/CI/A-L/001/0007

**Título:** Vila Real

Datas de produção: 1750 / 1754

Dimensão e suporte: 1 mç.; papel

**Cota actual:** Casa do Infantado, mç. 1203

Cota antiga: Mç. 337

Nível de descrição: UI

Código de referência: PT/TT/CI/A-L/001/0008

**Título:** Vila Real

Datas de produção: 1755 / 1759

Dimensão e suporte: 1 mç.; papel

**Cota actual:** Casa do Infantado, mç. 1204  
Cota antiga: Mç. 338

Nível de descrição: UI  
Código de referência: PT/TT/CI/A-L/001/0009  
**Título:** Vila Real  
Datas de produção: 1760 / 1763  
Dimensão e suporte: 1 mç.; papel  
**Cota actual:** Casa do Infantado, mç. 1205  
Cota antiga: Mç. 339

Nível de descrição: UI  
Código de referência: PT/TT/CI/A-L/001/0010  
**Título:** Vila Real  
Datas de produção: 1764 / 1766  
Dimensão e suporte: 1 mç.; papel  
**Cota actual:** Casa do Infantado, mç. 1206  
Cota antiga: Mç. 340

Nível de descrição: UI  
Código de referência: PT/TT/CI/A-L/001/0011  
**Título:** Vila Real  
Datas de produção: 1767 / 1768  
Dimensão e suporte: 1 mç.; papel  
**Cota actual:** Casa do Infantado, mç. 1207  
Cota antiga: Mç. 341

Nível de descrição: UI  
Código de referência: PT/TT/CI/A-L/001/0012  
**Título:** Vila Real  
Datas de produção: 1769 / 1770  
Dimensão e suporte: 1 mç.; papel  
**Cota actual:** Casa do Infantado, mç. 1208  
Cota antiga: Mç. 342

Nível de descrição: UI  
Código de referência: PT/TT/CI/A-L/001/0013  
**Título:** Vila Real  
Datas de produção: 1770 / 1779  
Dimensão e suporte: 1 mç.; papel  
**Cota actual:** Casa do Infantado, mç. 1209  
Cota antiga: Mç. 343

Nível de descrição: UI  
Código de referência: PT/TT/CI/A-L/001/0014  
**Título:** Vila Real  
Datas de produção: 1771 / 1771

Dimensão e suporte: 1 mç.; papel  
**Cota actual:** Casa do Infantado, mç. 1210  
Cota antiga: Mç. 344

Nível de descrição: UI  
Código de referência: PT/TT/CI/A-L/001/0015  
**Título:** Vila Real  
Datas de produção: 1772 / 1774  
Dimensão e suporte: 1 mç.; papel  
**Cota actual:** Casa do Infantado, mç. 1211  
Cota antiga: Mç. 345

Nível de descrição: UI  
Código de referência: PT/TT/CI/A-L/001/0016  
**Título:** Vila Real  
Datas de produção: 1775 / 1777  
Dimensão e suporte: 1 mç.; papel  
**Cota actual:** Casa do Infantado, mç. 1212  
Cota antiga: Mç. 346

Nível de descrição: UI  
Código de referência: PT/TT/CI/A-L/001/0017  
**Título:** Vila Real  
Datas de produção: 1778 / 1779  
Dimensão e suporte: 1 mç.; papel  
**Cota actual:** Casa do Infantado, mç. 1213  
Cota antiga: Mç. 347

Nível de descrição: UI  
Código de referência: PT/TT/CI/A-L/001/0018  
**Título:** Vila Real  
Datas de produção: 1780 / 1781  
Dimensão e suporte: 1 mç.; papel  
**Cota actual:** Casa do Infantado, mç. 1214  
Cota antiga: Mç. 348

Nível de descrição: UI  
Código de referência: PT/TT/CI/A-L/001/0019  
**Título:** Vila Real  
Datas de produção: 1782 / 1784  
Dimensão e suporte: 1 mç.; papel  
**Cota actual:** Casa do Infantado, mç. 1215  
Cota antiga: Mç. 349

Nível de descrição: UI  
Código de referência: PT/TT/CI/A-L/001/0020  
**Título:** Vila Real

Datas de produção: 1785 / 1786  
 Dimensão e suporte: 1 mç.; papel  
**Cota actual:** Casa do Infantado, mç. 1216  
 Cota antiga: Mç. 350

Nível de descrição: UI  
 Código de referência: PT/TT/CI/A-L/001/0021  
**Título:** Vila Real  
 Datas de produção: 1787 / 1788  
 Dimensão e suporte: 1 mç.; papel  
**Cota actual:** Casa do Infantado, mç. 1217  
 Cota antiga: Mç. 351

Nível de descrição: UI  
 Código de referência: PT/TT/CI/A-L/001/0022  
**Título:** Vila Real  
 Datas de produção: 1789 / 1790  
 Dimensão e suporte: 1 mç.; papel  
**Cota actual:** Casa do Infantado, mç. 1218  
 Cota antiga: Mç. 352

Nível de descrição: UI  
 Código de referência: PT/TT/CI/A-L/001/0023  
**Título:** Vila Real  
 Datas de produção: 1791 / 1792  
 Dimensão e suporte: 1 mç.; papel  
**Cota actual:** Casa do Infantado, mç. 1219  
 Cota antiga: Mç. 353

Nível de descrição: UI  
 Código de referência: PT/TT/CI/A-L/001/0024  
**Título:** Vila Real  
 Datas de produção: 1793 / 1795  
 Dimensão e suporte: 1 mç.; papel  
**Cota actual:** Casa do Infantado, mç. 1220  
 Cota antiga: Mç. 354

Nível de descrição: UI  
 Código de referência: PT/TT/CI/A-L/001/0025  
**Título:** Vila Real  
 Datas de produção: 1796 / 1797  
 Dimensão e suporte: 1 mç.; papel  
**Cota actual:** Casa do Infantado, mç. 1221  
 Cota antiga: Mç. 355

Nível de descrição: UI  
 Código de referência: PT/TT/CI/A-L/001/0026

**Título:** Vila Real  
 Datas de produção: 1798 / 1799  
 Dimensão e suporte: 1 mç.; papel  
**Cota actual:** Casa do Infantado, mç. 1222  
 Cota antiga: Mç. 356

Nível de descrição: UI  
 Código de referência: PT/TT/CI/A-L/001/0027  
**Título:** Vila Real  
 Datas de produção: 1800 / 1800  
 Dimensão e suporte: 1 mç.; papel  
**Cota actual:** Casa do Infantado, mç. 1223  
 Cota antiga: Mç. 357

Nível de descrição: UI  
 Código de referência: PT/TT/CI/A-L/001/0028  
**Título:** Vila Real  
 Datas de produção: 1801 / 1803  
 Dimensão e suporte: 1 mç.; papel  
**Cota actual:** Casa do Infantado, mç. 1224  
 Cota antiga: Mç. 358

Nível de descrição: UI  
 Código de referência: PT/TT/CI/A-L/001/0029  
**Título:** Vila Real  
 Datas de produção: 1804 / 1805  
 Dimensão e suporte: 1 mç.; papel  
**Cota actual:** Casa do Infantado, mç. 1225  
 Cota antiga: Mç. 359

Nível de descrição: UI  
 Código de referência: PT/TT/CI/A-L/001/0030  
**Título:** Vila Real  
 Datas de produção: 1806 / 1808  
 Dimensão e suporte: 1 mç.; papel  
**Cota actual:** Casa do Infantado, mç. 1226  
 Cota antiga: Mç. 360

Nível de descrição: UI  
 Código de referência: PT/TT/CI/A-L/001/0031  
**Título:** Vila Real  
 Datas de produção: 1809 / 1810  
 Dimensão e suporte: 1 mç.; papel  
**Cota actual:** Casa do Infantado, mç. 1227  
 Cota antiga: Mç. 361

Nível de descrição: UI

Código de referência: PT/TT/CI/A-L/001/0032

**Título:** Vila Real

Datas de produção: 1813 / 1815

Dimensão e suporte: 1 mç.; papel

**Cota actual:** Casa do Infantado, mç. 1228

Cota antiga: Mç. 362

Nível de descrição: UI

Código de referência: PT/TT/CI/A-L/001/0033

**Título:** Vila Real

Datas de produção: 1816 / 1818

Dimensão e suporte: 1 mç.; papel

**Cota actual:** Casa do Infantado, mç. 1229

Cota antiga: Mç. 363

Nível de descrição: UI

Código de referência: PT/TT/CI/A-L/001/0034

**Título:** Vila Real

Datas de produção: 1819 / 1821

Dimensão e suporte: 1 mç.; papel

**Cota actual:** Casa do Infantado, mç. 1230

Cota antiga: Mç. 365

Nível de descrição: UI

Código de referência: PT/TT/CI/A-L/001/0035

**Título:** Vila Real

Datas de produção: 1822 / 1823

Dimensão e suporte: 1 mç.; papel

**Cota actual:** Casa do Infantado, mç. 1231

Cota antiga: Mç. 365

Nível de descrição: UI

Código de referência: PT/TT/CI/A-L/001/0036

**Título:** Vila Real

Datas de produção: 1824 / 1825

Dimensão e suporte: 1 mç.; papel

**Cota actual:** Casa do Infantado, mç. 1232

Cota antiga: Mç. 366

Nível de descrição: UI

Código de referência: PT/TT/CI/A-L/001/0037

**Título:** Vila Real

Datas de produção: 1826 / 1828

Dimensão e suporte: 1 mç.; papel

**Cota actual:** Casa do Infantado, mç. 1233

Cota antiga: Mç. 367

Nível de descrição: UI

Código de referência: PT/TT/CI/A-L/001/0038

**Título:** Vila Real

Datas de produção: 1829 / 1830

Dimensão e suporte: 1 mç.; papel

**Cota actual:** Casa do Infantado, mç. 1234

Cota antiga: Mç. 368

---

Subsecção: "Papéis" da Comarca do Porto

Nível de descrição: SSC

Código de referência: PT/TT/CI/A-M

**Título:** "Papéis" da Comarca do Porto

Datas de produção: 1655 / 1832

Dimensão e suporte: 48 mç.; papel

Âmbito e conteúdo: Requerimentos, respectivas informações e despachos de nomeação para diversos cargos (juiz de fora, tabelião do Público, Judicial e Notas, escrivão da Câmara, escrivão da Correição, alcaide, almoxarife, escrivão das armas, procurador da Casa, meirinho do almoxarifado, guardamora da Saúde), pedidos para concessão de licença, informações diversas, entre outros, referentes às localidades das respectivas comarcas.

---

Nível de descrição: SR

Código de referência: PT/TT/CI/A-M/001

**Título:** Sabrosa e Vimioso

Datas de produção: 1655 / 1832

Dimensão e suporte: 10 mç.; papel

Nível de descrição: UI

Código de referência: PT/TT/CI/A-M/001/0001

**Título:** Sabrosa e Vimioso

Datas de produção: 1655 / 1725

Dimensão e suporte: 1 mç.; papel

**Cota actual:** Casa do Infantado, mç. 1084

Cota antiga: Mç. 218

Nível de descrição: UI

Código de referência: PT/TT/CI/A-M/001/0002  
**Título:** Sabrosa e Vimioso  
 Datas de produção: 1750 / 1756  
 Dimensão e suporte: 1 mç.; papel  
**Cota actual:** Casa do Infantado, mç. 1085  
 Cota antiga: Mç. 219

Nível de descrição: UI  
 Código de referência: PT/TT/CI/A-M/001/0003  
**Título:** Sabrosa e Vimioso  
 Datas de produção: 1757 / 1762  
 Dimensão e suporte: 1 mç.; papel  
**Cota actual:** Casa do Infantado, mç. 1086  
 Cota antiga: Mç. 220

Nível de descrição: UI  
 Código de referência: PT/TT/CI/A-M/001/0004  
**Título:** Sabrosa e Vimioso  
 Datas de produção: 1763 / 1775  
 Dimensão e suporte: 1 mç.; papel  
**Cota actual:** Casa do Infantado, mç. 1087  
 Cota antiga: Mç. 221

Nível de descrição: UI  
 Código de referência: PT/TT/CI/A-M/001/0005  
**Título:** Sabrosa e Vimioso  
 Datas de produção: 1776 / 1784  
 Dimensão e suporte: 1 mç.; papel  
**Cota actual:** Casa do Infantado, mç. 1088  
 Cota antiga: Mç. 222

Nível de descrição: UI  
 Código de referência: PT/TT/CI/A-M/001/0006  
**Título:** Sabrosa e Vimioso  
 Datas de produção: 1785 / 1788  
 Dimensão e suporte: 1 mç.; papel  
**Cota actual:** Casa do Infantado, mç. 1089  
 Cota antiga: Mç. 223

Nível de descrição: UI  
 Código de referência: PT/TT/CI/A-M/001/0007

**Título:** Sabrosa e Vimioso  
 Datas de produção: 1796 / 1806  
 Dimensão e suporte: 1 mç.; papel  
**Cota actual:** Casa do Infantado, mç. 1090  
 Cota antiga: Mç. 224

Nível de descrição: UI  
 Código de referência: PT/TT/CI/A-M/001/0008  
**Título:** Sabrosa e Vimioso  
 Datas de produção: 1807 / 1820  
 Dimensão e suporte: 1 mç.; papel  
**Cota actual:** Casa do Infantado, mç. 1091  
 Cota antiga: Mç. 225

Nível de descrição: UI  
 Código de referência: PT/TT/CI/A-M/001/0009  
**Título:** Sabrosa e Vimioso  
 Datas de produção: 1821 / 1829  
 Dimensão e suporte: 1 mç.; papel  
**Cota actual:** Casa do Infantado, mç. 1092  
 Cota antiga: Mç. 226

Nível de descrição: UI  
 Código de referência: PT/TT/CI/A-M/001/0010  
**Título:** Sabrosa e Vimioso  
 Datas de produção: 1830 / 1832  
 Dimensão e suporte: 1 mç.; papel  
**Cota actual:** Casa do Infantado, mç. 1093  
 Cota antiga: Mç. 227

---

Subsecção: "Papéis" das Vilas da Coroa

Nível de descrição: SSC  
 Código de referência: PT/TT/CI/A-N  
**Título:** "Papéis" das Vilas da Coroa  
 Datas de produção: 1756 / 1832  
 Dimensão e suporte: 3 mç.; papel  
 Âmbito e conteúdo: Requerimentos, respectivas informações e despachos de nomeação para diversos cargos (juiz de fora, tabelião do Público, Judicial e Notas, escrivão da Câmara, escrivão da Correição, alcaide, almoxarife, escrivão das armas, procurador

da Casa, meirinho do almoxarifado, guarda-mor da Saúde), pedidos para concessão de licença, informações diversas, entre outros, referentes às localidades das respectivas comarcas.

---

Nível de descrição: SR  
 Código de referência: PT/TT/CI/A-N/001  
**Título:** Vilas da Coroa  
 Datas de produção: 1756 / 1832  
 Dimensão e suporte: 3 mç.; papel

Nível de descrição: UI  
 Código de referência: PT/TT/CI/A-N/001/0001  
**Título:** Vilas da Coroa  
 Datas de produção: 1756 / 1809  
 Dimensão e suporte: 1 mç.; papel  
**Cota actual:** Casa do Infantado, mç. 1235  
 Cota antiga: Mç. 369

Nível de descrição: UI  
 Código de referência: PT/TT/CI/A-N/001/0002  
**Título:** Vilas da Coroa  
 Datas de produção: 1810 / 1826  
 Dimensão e suporte: 1 mç.; papel  
**Cota actual:** Casa do Infantado, mç. 1236  
 Cota antiga: Mç. 370

Nível de descrição: UI  
 Código de referência: PT/TT/CI/A-N/001/0003  
**Título:** Vilas da Coroa  
 Datas de produção: 1826 / 1832  
 Dimensão e suporte: 1 mç.; papel  
**Cota actual:** Casa do Infantado, mç. 1237  
 Cota antiga: Mç. 371

---

Subsecção: "Províncias da comarca da Coroa"

Nível de descrição: SSC  
 Código de referência: PT/TT/CI/A-O  
**Título:** "Províncias da comarca da Coroa"  
 Datas de produção: 1655 / 1828

Dimensão e suporte: 8 mç.; papel  
 Âmbito e conteúdo: Requerimentos, respectivos despachos de provimento de ofícios (alcaide, almoxarife, escrivão das armas, procurador da Casa, meirinho do almoxarifado, guarda-mor da Saúde), informação sobre o rendimento das lezírias do Torrão do Cabo e Esteiro Grande, requerimentos e respectivos despachos para provimento de ofícios da Casa e do Paço da Bemposta (porteiro, pregador, boticário, médico, impressor, entre outros), requerimentos para citação e para liquidação de pagamentos.

---

Nível de descrição: SR  
 Código de referência: PT/TT/CI/A-O/001  
**Título:** Aguda, Avelar, Azurara, Castelo Branco, Infantado, Leiria, Montalvo, Portimão, Santarém, Tavira, Valada  
 Datas de produção: 1655 / 1828  
 Dimensão e suporte: 8 mç.; papel

Nível de descrição: UI  
 Código de referência: PT/TT/CI/A-O/001/0001  
**Título:** Aguda, Avelar, Azurara, Castelo Branco, Infantado, Leiria, Montalvo, Portimão, Santarém, Tavira, Valada  
 Datas de produção: 1655 / 1725  
 Dimensão e suporte: 1 mç.; papel  
**Cota actual:** Casa do Infantado, mç. 1238  
 Cota antiga: Mç. 372

Nível de descrição: UI  
 Código de referência: PT/TT/CI/A-O/001/0002  
**Título:** Aguda, Avelar, Azurara, Castelo Branco, Infantado, Leiria, Montalvo, Portimão, Santarém, Tavira, Valada  
 Datas de produção: 1750 / 1759  
 Dimensão e suporte: 1 mç.; papel  
**Cota actual:** Casa do Infantado, mç. 1239  
 Cota antiga: Mç. 373



Nível de descrição: UI

Código de referência: PT/TT/CI/A-O/001/0003

**Título:** Aguda, Avelar, Azurara, Castelo Branco, Infantado, Leiria, Montalvo, Portimão, Santarém, Tavira, Valada  
Datas de produção: 1780 / 1792  
Dimensão e suporte: 1 mç.; papel  
**Cota actual:** Casa do Infantado, mç. 1240  
Cota antiga: Mç. 374

Nível de descrição: UI

Código de referência: PT/TT/CI/A-O/001/0004

**Título:** Aguda, Avelar, Azurara, Castelo Branco, Infantado, Leiria, Montalvo, Portimão, Santarém, Tavira, Valada  
Datas de produção: 1810 / 1814  
Dimensão e suporte: 1 mç.; papel  
**Cota actual:** Casa do Infantado, mç. 1241  
Cota antiga: Mç. 375

Nível de descrição: UI

Código de referência: PT/TT/CI/A-O/001/0005

**Título:** Aguda, Avelar, Azurara, Castelo Branco, Infantado, Leiria, Montalvo, Portimão, Santarém, Tavira, Valada  
Datas de produção: 1815 / 1819  
Dimensão e suporte: 1 mç.; papel  
**Cota actual:** Casa do Infantado, mç. 1242  
Cota antiga: Mç. 376

Nível de descrição: UI

Código de referência: PT/TT/CI/A-O/001/0006

**Título:** Aguda, Avelar, Azurara, Castelo Branco, Infantado, Leiria, Montalvo, Portimão, Santarém, Tavira, Valada  
Datas de produção: 1820 / 1823  
Dimensão e suporte: 1 mç.; papel  
**Cota actual:** Casa do Infantado, mç. 1243  
Cota antiga: Mç. 377

Nível de descrição: UI

Código de referência: PT/TT/CI/A-O/001/0007

**Título:** Aguda, Avelar, Azurara, Castelo Branco, Infantado, Leiria, Montalvo, Portimão, Santarém, Tavira, Valada  
Datas de produção: 1824 / 1828  
Dimensão e suporte: 1 mç.; papel  
**Cota actual:** Casa do Infantado, mç. 1244  
Cota antiga: Mç. 378

Nível de descrição: UI

Código de referência: PT/TT/CI/A-O/001/0008

**Título:** Aguda, Avelar, Azurara, Castelo Branco, Infantado, Leiria, Montalvo, Portimão, Santarém, Tavira, Valada  
Datas de produção: 1750 / 1812  
Dimensão e suporte: 1 mç.; papel  
**Cota actual:** Casa do Infantado, mç. 1245  
Cota antiga: Mç. 379

---

Nível de descrição: SC

Código de referência: PT/TT/CI/B

**Título:** Juízo da Executória

Datas de produção: 1796 / 1801

Dimensão e suporte: 1 liv.; papel

---

Nível de descrição: SR

Código de referência: PT/TT/CI/B/001

**Título:** Livro dos feitos da Executória

Datas de produção: 1796 / 1801

Dimensão e suporte: 1 liv.; papel

Âmbito e conteúdo: Livro 4.º dos feitos,  
sendo escrivão Francisco de Assis Brito.

Nível de descrição: UI

Código de referência: PT/TT/CI/B/001/0001

**Título:** Livro dos feitos da Executória

Datas de produção: 1796 / 1801

Dimensão e suporte: 1 liv.; papel

Âmbito e conteúdo: É o livro 4º dos feitos,  
sendo escrivão Francisco de Assis Brito.

**Cota actual:** Casa do Infantado, liv. 239

Cota antiga: Liv. 239

## Secção: Cartório dos Feitos da Fazenda

---

Nível de descrição: SC

Código de referência: PT/TT/CI/C

**Título:** Cartório dos Feitos da Fazenda

Datas de produção: 1832 / 1833

Dimensão e suporte: 1 liv.; papel

---

Nível de descrição: SR

Código de referência: PT/TT/CI/C/001

**Título:** Livros de porta

Datas de produção: 1832 / 1833

Dimensão e suporte: 1 liv.; papel

Âmbito e conteúdo: Reporta-se aos feitos da Fazenda da Casa e aos que correram no tribunal da Junta e aos distribuídos aos três juízos dos feitos da Coroa.

Nível de descrição: UI

Código de referência: PT/TT/CI/C/001/0001

**Título:** Livro de porta

Datas de produção: 1832 / 1833

Dimensão e suporte: 1 liv.; papel

Âmbito e conteúdo: Reporta-se não só aos feitos da Fazenda da Casa como aos que correram no tribunal da Junta e aos distribuídos aos três juízos dos feitos da Coroa.

**Cota actual:** Casa do Infantado, liv. 309

Cota antiga: Liv. 62 A

Secção: Secretaria da Fazenda

Nível de descrição: SC  
 Código de referência: PT/TT/CI/D  
**Título:** Secretaria da Fazenda  
 Datas de produção: 1591 / 1835  
 Dimensão e suporte: 314 liv., 4 mç.; papel

Nível de descrição: SR  
 Código de referência: PT/TT/CI/D/001  
**Título:** Registo de despachos da Secretaria da Fazenda  
 Datas de produção: 1762 / 1833  
 Dimensão e suporte: 11 liv.; papel

Nível de descrição: UI  
 Código de referência: PT/TT/CI/D/001/0001  
**Título:** Livro de porta  
 Datas de produção: 1762 / 1766  
 Dimensão e suporte: 1 liv.; papel  
**Cota actual:** Casa do Infantado, liv. 273  
 Cota antiga: Liv. 26 B

Nível de descrição: UI  
 Código de referência: PT/TT/CI/D/001/0002  
**Título:** Livro de porta  
 Datas de produção: 1774 / 1779  
 Dimensão e suporte: 1 liv.; papel  
**Cota actual:** Casa do Infantado, liv. 274  
 Cota antiga: Liv. 27 B

Nível de descrição: UI  
 Código de referência: PT/TT/CI/D/001/0003  
**Título:** Livro de porta  
 Datas de produção: 1779 / 1784  
 Dimensão e suporte: 1 liv.; papel  
**Cota actual:** Casa do Infantado, liv. 272  
 Cota original: Liv. 5  
 Cota antiga: Liv. 25 B

Nível de descrição: UI  
 Código de referência: PT/TT/CI/D/001/0004  
**Título:** Livro de porta  
 Datas de produção: 1792 / 1797  
 Dimensão e suporte: 1 liv.; papel  
**Cota actual:** Casa do Infantado, liv. 271  
 Cota antiga: Liv. 24 B

Nível de descrição: UI  
 Código de referência: PT/TT/CI/D/001/0005  
**Título:** Livro de porta  
 Datas de produção: 1797 / 1801  
 Dimensão e suporte: 1 liv.; papel  
**Cota actual:** Casa do Infantado, liv. 270  
 Cota antiga: Liv. 23 B

Nível de descrição: UI  
 Código de referência: PT/TT/CI/D/001/0006  
**Título:** Livro de porta  
 Datas de produção: 1801 / 1812  
 Dimensão e suporte: 1 liv.; papel  
**Cota actual:** Casa do Infantado, liv. 269  
 Cota antiga: Liv. 22 B

Nível de descrição: UI  
 Código de referência: PT/TT/CI/D/001/0007  
**Título:** Livro de porta  
 Datas de produção: 1817 / 1817  
 Dimensão e suporte: 1 liv.; papel  
**Cota actual:** Casa do Infantado, liv. 268  
 Cota antiga: Liv. 21 B

Nível de descrição: UI  
 Código de referência: PT/TT/CI/D/001/0008  
**Título:** Livro de porta  
 Datas de produção: 1817 / 1820  
 Dimensão e suporte: 1 liv.; papel  
**Cota actual:** Casa do Infantado, liv. 267  
 Cota antiga: Liv. 20 B

Nível de descrição: UI  
 Código de referência: PT/TT/CI/D/001/0009  
**Título:** Livro de porta  
 Datas de produção: 1820 / 1824  
 Dimensão e suporte: 1 liv.; papel  
**Cota actual:** Casa do Infantado, liv. 266  
 Cota antiga: Liv. 19 B

Nível de descrição: UI  
 Código de referência: PT/TT/CI/D/001/0010  
**Título:** Livro de porta  
 Datas de produção: 1824 / 1828  
 Dimensão e suporte: 1 liv.; papel  
**Cota actual:** Casa do Infantado, liv. 265  
 Cota antiga: Liv. 18 B

Nível de descrição: UI  
 Código de referência: PT/TT/CI/D/001/0011  
**Título:** Livro de porta  
 Datas de produção: 1828 / 1833  
 Dimensão e suporte: 1 liv.; papel  
**Cota actual:** Casa do Infantado, liv. 264  
 Cota original: Liv. 14  
 Cota antiga: Liv. 17 B

---

Nível de descrição: SR  
 Código de referência: PT/TT/CI/D/002  
**Título:** Índice dos livros da Fazenda  
 Datas descritivas: [17--]-[18--]  
 Dimensão e suporte: 1 liv.; papel

Nível de descrição: UI  
 Código de referência: PT/TT/CI/D/002/0001  
**Título:** Índice dos livros da Fazenda  
 Datas descritivas: [17--]-[18--]  
 Dimensão e suporte: 1 liv.; papel  
**Cota actual:** Casa do Infantado, liv. 234  
 Cota antiga: Liv. 234

---

Nível de descrição: SR  
 Código de referência: PT/TT/CI/D/003  
**Título:** Registo de decretos  
 Datas de produção: 1750 / 1830  
 Dimensão e suporte: 11 liv.; papel

Nível de descrição: UI  
 Código de referência: PT/TT/CI/D/003/0001  
**Título:** Registo de decretos  
 Datas de produção: 1750 / 1768  
 Dimensão e suporte: 1 liv.; papel  
 Âmbito e conteúdo: Ordens de pagamento.  
**Cota actual:** Casa do Infantado, liv. 753  
 Cota antiga: Liv. 374

Nível de descrição: UI  
 Código de referência: PT/TT/CI/D/003/0002  
**Título:** Registo de decretos  
 Datas de produção: 1769 / 1779  
 Dimensão e suporte: 1 liv.; papel  
 Âmbito e conteúdo: Ordens de pagamento.  
**Cota actual:** Casa do Infantado, liv. 754  
 Cota antiga: Liv. 375

Nível de descrição: UI  
 Código de referência: PT/TT/CI/D/003/0003  
**Título:** Registo de decretos  
 Datas de produção: 1780 / 1786  
 Dimensão e suporte: 1 liv.; papel  
 Âmbito e conteúdo: Ordens de pagamento.  
**Cota actual:** Casa do Infantado, liv. 755  
 Cota antiga: Liv. 376

Nível de descrição: UI  
 Código de referência: PT/TT/CI/D/003/0004  
**Título:** Registo de decretos  
 Datas de produção: 1786 / 1790  
 Dimensão e suporte: 1 liv.; papel  
**Cota actual:** Casa do Infantado, liv. 848  
 Cota original: Liv. 1  
 Cota antiga: Liv. 465

Nível de descrição: UI  
 Código de referência: PT/TT/CI/D/003/0005  
**Título:** Registo de decretos  
 Datas de produção: 1790 / 1792  
 Dimensão e suporte: 1 liv.; papel  
**Cota actual:** Casa do Infantado, liv. 849  
 Cota original: Liv. 2  
 Cota antiga: Liv. 466

Nível de descrição: UI  
 Código de referência: PT/TT/CI/D/003/0006  
**Título:** Registo de decretos  
 Datas de produção: 1792 / 1795  
 Dimensão e suporte: 1 liv.; papel  
**Cota actual:** Casa do Infantado, liv. 850  
 Cota original: Liv. 3  
 Cota antiga: Liv. 467

Nível de descrição: UI  
 Código de referência: PT/TT/CI/D/003/0007  
**Título:** Registo de decretos  
 Datas de produção: 1795 / 1798  
 Dimensão e suporte: 1 liv.; papel  
**Cota actual:** Casa do Infantado, liv. 851  
 Cota original: Liv. 4  
 Cota antiga: Liv. 468

Nível de descrição: UI  
 Código de referência: PT/TT/CI/D/003/0008  
**Título:** Registo de decretos  
 Datas de produção: 1798 / 1801

Dimensão e suporte: 1 liv.; papel

**Cota actual:** Casa do Infantado, liv. 852

Cota original: Liv. 5

Cota antiga: Liv. 469

Nível de descrição: UI

Código de referência: PT/TT/CI/D/003/0009

**Título:** Registo de decretos

Datas de produção: 1801 / 1806

Dimensão e suporte: 1 liv.; papel

**Cota actual:** Casa do Infantado, liv. 853

Cota original: Liv. [6]

Cota antiga: Liv. 470

Nível de descrição: UI

Código de referência: PT/TT/CI/D/003/0010

**Título:** Registo de decretos

Datas de produção: 1806 / 1820

Dimensão e suporte: 1 liv.; papel

**Cota actual:** Casa do Infantado, liv. 854

Cota original: Liv. [7]

Cota antiga: Liv. 471

Nível de descrição: UI

Código de referência: PT/TT/CI/D/003/0011

**Título:** Registo de decretos

Datas de produção: 1830 / 1830

Dimensão e suporte: 1 liv.; papel

**Cota actual:** Casa do Infantado, liv. 757

Cota original: Liv. 1

Cota antiga: Liv. 377

Nível de descrição: SR

Código de referência: PT/TT/CI/D/004

**Título:** Registo de decretos expedidos do Rio de Janeiro

Datas de produção: 1809 / 1820

Dimensão e suporte: 2 liv.; papel

Nível de descrição: UI

Código de referência: PT/TT/CI/D/004/0001

**Título:** Registo de decretos expedidos do Rio de Janeiro

Datas de produção: 1809 / 1812

Dimensão e suporte: 1 liv.; papel

**Cota actual:** Casa do Infantado, liv. 746

Cota antiga: Liv. 367

Nível de descrição: UI

Código de referência: PT/TT/CI/D/004/0002

**Título:** Registo de decretos expedidos do Rio de Janeiro

Datas de produção: 1813 / 1820

Dimensão e suporte: 1 liv.; papel

**Cota actual:** Casa do Infantado, liv. 747

Cota antiga: Liv. 368

Nível de descrição: SR

Código de referência: PT/TT/CI/D/005

**Título:** Registo de padrões

Datas de produção: 1756 / 1831

Dimensão e suporte: 4 liv.; papel

Nível de descrição: UI

Código de referência: PT/TT/CI/D/005/0001

**Título:** Registo de padrões

Datas de produção: 1756 / 1767

Dimensão e suporte: 1 liv.; papel

**Cota actual:** Casa do Infantado, liv. 182

Cota original: Liv. 1

Cota antiga: Liv. 182

Nível de descrição: UI

Código de referência: PT/TT/CI/D/005/0002

**Título:** Registo de padrões

Datas de produção: 1756 / 1768

Dimensão e suporte: 1 liv.; papel

**Cota actual:** Casa do Infantado, liv. 183

Cota original: Liv. 2

Cota antiga: Liv. 183

Nível de descrição: UI

Código de referência: PT/TT/CI/D/005/0003

**Título:** Registo de padrões

Datas de produção: 1757 / 1767

Dimensão e suporte: 1 liv.; papel

**Cota actual:** Casa do Infantado, liv. 184

Cota original: Liv. 3

Cota antiga: Liv. 184

Nível de descrição: UI

Código de referência: PT/TT/CI/D/005/0004

**Título:** Registo de padrões

Datas de produção: 1767 / 1831

Dimensão e suporte: 1 liv.; papel

**Cota actual:** Casa do Infantado, liv. 185

Cota original: Liv. 4  
Cota antiga: Liv. 185

Nível de descrição: SR  
Código de referência: PT/TT/CI/D/006  
**Título:** Registo dos papéis que sobem à real assinatura  
Datas de produção: 1804 / 1833  
Dimensão e suporte: 1 liv.; papel

Nível de descrição: UI  
Código de referência: PT/TT/CI/D/006/0001  
**Título:** Registo dos papéis que sobem à real assinatura  
Datas de produção: 1804 / 1833  
Dimensão e suporte: 1 liv.; papel  
**Cota actual:** Casa do Infantado, liv. 289  
Cota antiga: Liv. 42 F

Nível de descrição: SR  
Código de referência: PT/TT/CI/D/007  
**Título:** Livro de vistas  
Datas de produção: 1805 / 1833  
Dimensão e suporte: 4 liv.; papel  
Âmbito e conteúdo: Registo dos papéis que vão com vista ao procurador da Fazenda.

Nível de descrição: UI  
Código de referência: PT/TT/CI/D/007/0001  
**Título:** Registo dos papéis que vão com vista ao procurador da Fazenda  
Datas de produção: 1805 / 1818  
Dimensão e suporte: 1 liv.; papel  
**Cota actual:** Casa do Infantado, liv. 340  
Cota antiga: Liv. 93

Nível de descrição: UI  
Código de referência: PT/TT/CI/D/007/0002  
**Título:** Registo dos papéis que vão com vista ao procurador da Fazenda  
Datas de produção: 1818 / 1824  
Dimensão e suporte: 1 liv.; papel  
**Cota actual:** Casa do Infantado, liv. 339  
Cota antiga: Liv. 92

Nível de descrição: UI  
Código de referência: PT/TT/CI/D/007/0003

**Título:** Registo dos papéis que vão com vista ao procurador da Fazenda  
Datas de produção: 1824 / 1829  
Dimensão e suporte: 1 liv.; papel  
**Cota actual:** Casa do Infantado, liv. 338  
Cota antiga: Liv. 91

Nível de descrição: UI  
Código de referência: PT/TT/CI/D/007/0004  
**Título:** Registo dos papéis que vão com vista ao procurador da Fazenda  
Datas de produção: 1830 / 1833  
Dimensão e suporte: 1 liv.; papel  
**Cota actual:** Casa do Infantado, liv. 337  
Cota antiga: Liv. 90

Nível de descrição: SR  
Código de referência: PT/TT/CI/D/008  
**Título:** Registo de títulos de aquisição de bens próprios da Casa  
Datas de produção: 1769 / 1787  
Dimensão e suporte: 1 liv.; papel

Nível de descrição: UI  
Código de referência: PT/TT/CI/D/008/0001  
**Título:** Registo de títulos de aquisição de bens próprios da Casa  
Datas de produção: 1769 / 1787  
Dimensão e suporte: 1 liv.; papel  
**Cota actual:** Casa do Infantado, liv. 232  
Cota antiga: Liv. 232

Nível de descrição: SR  
Código de referência: PT/TT/CI/D/009  
**Título:** Relação dos bens dos almoxarifados da Casa  
Datas de produção: 1760 / 1833  
Datas descritivas: 1760-1781; 1833  
Dimensão e suporte: 2 liv.; papel

Nível de descrição: UI  
Código de referência: PT/TT/CI/D/009/0001  
**Título:** Registo de títulos de aquisição de bens próprios da Casa  
Datas de produção: 1760 / 1781  
Dimensão e suporte: 1 liv.; papel  
**Cota actual:** Casa do Infantado, liv. 213  
Cota antiga: Liv. 213

Nível de descrição: UI  
 Código de referência: PT/TT/CI/D/009/0002  
**Título:** Registo de títulos de aquisição de bens próprios da Casa  
 Datas de produção: 1833  
 Dimensão e suporte: 1 liv.; papel  
**Cota actual:** Casa do Infantado, liv. 1035  
 Cota antiga: AHMF, IX/K/136A

Nível de descrição: SR  
 Código de referência: PT/TT/CI/D/010  
**Título:** Registo de cartas particulares e ordens  
 Datas de produção: 1754 / 1771  
 Dimensão e suporte: 1 liv.; papel

Nível de descrição: UI  
 Código de referência: PT/TT/CI/D/010/0001  
**Título:** Registo de cartas particulares e ordens  
 Datas de produção: 1754 / 1771  
 Dimensão e suporte: 1 liv.; papel  
**Cota actual:** Casa do Infantado, liv. 312  
 Cota antiga: Liv. 65 A

Nível de descrição: SR  
 Código de referência: PT/TT/CI/D/011  
**Título:** Registo de correspondência do encarregado da administração particular da Casa com diversos  
 Datas de produção: 1803 / 1824  
 Dimensão e suporte: 3 liv.; papel

Nível de descrição: UI  
 Código de referência: PT/TT/CI/D/011/0001  
**Título:** Registo de correspondência do encarregado da administração particular da Casa com diversos  
 Datas de produção: 1803 / 1824  
 Dimensão e suporte: 1 liv.; papel  
**Cota actual:** Casa do Infantado, liv. 306  
 Cota original: Liv. 1  
 Cota antiga: Liv. 59 A

Nível de descrição: UI  
 Código de referência: PT/TT/CI/D/011/0002  
**Título:** Registo de correspondência do encarregado da administração particular da Casa com diversos  
 Datas de produção: 1813 / 1820  
 Dimensão e suporte: 1 liv.; papel

**Cota actual:** Casa do Infantado, liv. 307  
 Cota original: Liv. 2  
 Cota antiga: Liv. 60 A

Nível de descrição: UI  
 Código de referência: PT/TT/CI/D/011/0003  
**Título:** Registo de correspondência do encarregado da administração particular da Casa com diversos  
 Datas de produção: 1820 / 1824  
 Dimensão e suporte: 1 liv.; papel  
**Cota actual:** Casa do Infantado, liv. 308  
 Cota original: Liv. 3  
 Cota antiga: Liv. 61 A

Nível de descrição: SR  
 Código de referência: PT/TT/CI/D/012  
**Título:** Copiador de correspondência do Visconde de Vila Nova da Rainha  
 Datas de produção: 1824 / 1833  
 Dimensão e suporte: 8 liv.; papel  
 Âmbito e conteúdo: Enviada aos almoxarifes do Paço da Bemposta, da Quinta da Murteira, de Tóis de Cima, do Paúl de Magos, de Samora e Belmonte, de Povos e Castanheira, de Valada e da Quinta do Alfeite.

Nível de descrição: UI  
 Código de referência: PT/TT/CI/D/012/0001  
**Título:** Copiador de correspondência do Visconde de Vila Nova da Rainha  
 Datas de produção: 1824 / 1826  
 Dimensão e suporte: 1 liv.; papel  
**Cota actual:** Casa do Infantado, liv. 304  
 Cota antiga: Liv. 57 A

Nível de descrição: UI  
 Código de referência: PT/TT/CI/D/012/0002  
**Título:** Copiador de correspondência do Visconde de Vila Nova da Rainha  
 Datas de produção: 1824 / 1833  
 Dimensão e suporte: 1 liv.; papel  
**Cota actual:** Casa do Infantado, liv. 294  
 Cota antiga: Liv. 48 A

Nível de descrição: UI  
 Código de referência: PT/TT/CI/D/012/0003  
**Título:** Copiador de correspondência do Visconde de Vila Nova da Rainha



Datas de produção: 1824 / 1828

Dimensão e suporte: 1 liv.; papel

**Cota actual:** Casa do Infantado, liv. 295

Cota antiga: Liv. 48 A

Nível de descrição: UI

Código de referência: PT/TT/CI/D/012/0004

**Título:** Copiador de correspondência do Visconde de Vila Nova da Rainha

Datas de produção: 1824 / 1832

Dimensão e suporte: 1 liv.; papel

**Cota actual:** Casa do Infantado, liv. 296

Cota antiga: Liv. 49 A

Nível de descrição: UI

Código de referência: PT/TT/CI/D/012/0005

**Título:** Copiador de correspondência do Visconde de Vila Nova da Rainha

Datas de produção: 1824 / 1831

Dimensão e suporte: 1 liv.; papel

**Cota actual:** Casa do Infantado, liv. 297

Cota antiga: Liv. 50 A

Nível de descrição: UI

Código de referência: PT/TT/CI/D/012/0006

**Título:** Copiador de correspondência do Visconde de Vila Nova da Rainha

Datas de produção: 1824 / 1833

Dimensão e suporte: 1 liv.; papel

**Cota actual:** Casa do Infantado, liv. 298

Cota antiga: Liv. 51 A

Nível de descrição: UI

Código de referência: PT/TT/CI/D/012/0007

**Título:** Copiador de correspondência do Visconde de Vila Nova da Rainha

Datas de produção: 1824 / 1831

Dimensão e suporte: 1 liv.; papel

**Cota actual:** Casa do Infantado, liv. 300

Cota antiga: Liv. 53 A

Nível de descrição: UI

Código de referência: PT/TT/CI/D/012/305

**Título:** Copiador enviado ao almoxarife da Quinta do Alfeite

Datas de produção: 1824 / 1827

Dimensão e suporte: 1 liv.; papel (129 f., 106 f. em branco); papel

**Cota actual:** Casa do Infantado, liv. 305

Cota antiga: liv. 58-A

Nível de descrição: SR

Código de referência: PT/TT/CI/D/013

**Título:** Emprazamentos

Datas de produção: 1793

Dimensão e suporte: 1 liv.; papel

Âmbito e conteúdo: Emprazamento perpétuo à Casa do Infantado de todas as terras em Pêra e Comporta.

Nível de descrição: UI

Código de referência: PT/TT/CI/D/013/0001

**Título:** Emprazamentos

Datas de produção: 1793

Dimensão e suporte: 1 liv.; papel

**Cota actual:** Casa do Infantado, liv. 1032

Nível de descrição: SR

Código de referência: PT/TT/CI/D/014

**Título:** Extractos de emprazamentos

Datas de produção: 1830

Dimensão e suporte: 1 liv.; papel

Âmbito e conteúdo: Títulos dos prazos da Casa, elaborado em conformidade com um despacho de 27 de Outubro de 1830.

Nível de descrição: UI

Código de referência: PT/TT/CI/D/014/0001

**Título:** Extractos de emprazamentos

Datas de produção: 1830

Dimensão e suporte: 1 liv.; papel

**Cota actual:** Casa do Infantado, liv. 176

Cota antiga: Liv. 176

Nível de descrição: SR

Código de referência: PT/TT/CI/D/015

**Título:** Livro do assentamento das rendas da Casa

Datas de produção: 1759 / 1779

Dimensão e suporte: 1 liv.; papel

Nível de descrição: UI

Código de referência: PT/TT/CI/D/015/0001

**Título:** Livro do assentamento das rendas da Casa

Datas de produção: 1759 / 1779

Dimensão e suporte: 1 liv.; papel

**Cota actual:** Casa do Infantado, liv. 428

Cota antiga: Liv. 77 A

Nível de descrição: SR

Código de referência: PT/TT/CI/D/016

**Título:** Livro do assentamento de ordenados e pensões

Datas de produção: 1756 / 1831

Dimensão e suporte: 2 liv.; papel

Âmbito e conteúdo: Pagos pelo tesouro da Casa do Infantado e comenda de São Brás do Grão Priorado do Crato.

Nível de descrição: UI

Código de referência: PT/TT/CI/D/016/0001

**Título:** Livro do assentamento de ordenados e pensões

Datas de produção: 1756 / 1791

Dimensão e suporte: 1 liv.; papel

**Cota actual:** Casa do Infantado, liv. 694

Cota antiga: Liv. 334

Nível de descrição: UI

Código de referência: PT/TT/CI/D/016/0002

**Título:** Livro do assentamento de ordenados e pensões

Datas de produção: 1791 / 1831

Dimensão e suporte: 1 liv.; papel

**Cota actual:** Casa do Infantado, liv. 693

Cota antiga: Liv. 333-1

Nível de descrição: SR

Código de referência: PT/TT/CI/D/017

**Título:** Registo dos mandados e despachos de pagamento

Datas de produção: 1782 / 1802

Dimensão e suporte: 2 liv.; papel

Âmbito e conteúdo: Pagamentos a efectuar no tesouro da Casa.

Nível de descrição: UI

Código de referência: PT/TT/CI/D/017/0001

**Título:** Registo dos mandados e despachos de pagamento

Datas de produção: 1782 / 1802

Dimensão e suporte: 1 liv.; papel

**Cota actual:** Casa do Infantado, liv. 863

Cota antiga: Liv. 478

Nível de descrição: UI

Código de referência: PT/TT/CI/D/017/0002

**Título:** Registo dos mandados e despachos de pagamento

Datas de produção: 1802 / 1829

Dimensão e suporte: 1 liv.; papel

**Cota actual:** Casa do Infantado, liv. 864

Cota antiga: Liv. 479

Nível de descrição: SR

Código de referência: PT/TT/CI/D/018

**Título:** Registo dos termos das fianças dos almoxarifes e contratadores

Datas de produção: 1743 / 1834

Dimensão e suporte: 14 liv.; papel

Nível de descrição: UI

Código de referência: PT/TT/CI/D/018/0001

**Título:** Registo dos termos das fianças dos almoxarifes e contratadores

Datas de produção: 1743 / 1749

Dimensão e suporte: 1 liv.; papel

**Cota actual:** Casa do Infantado, liv. 798

Cota antiga: Liv. 415

Nível de descrição: UI

Código de referência: PT/TT/CI/D/018/0002

**Título:** Registo dos termos das fianças dos almoxarifes e contratadores

Datas de produção: 1749 / 1752

Dimensão e suporte: 1 liv.; papel

**Cota actual:** Casa do Infantado, liv. 801

Cota antiga: Liv. 418

Nível de descrição: UI

Código de referência: PT/TT/CI/D/018/0003

**Título:** Registo dos termos das fianças dos almoxarifes e contratadores

Datas de produção: 1752 / 1756

Dimensão e suporte: 1 liv.; papel

**Cota actual:** Casa do Infantado, liv. 802

Cota antiga: Liv. 419

Nível de descrição: UI

Código de referência: PT/TT/CI/D/018/0004

**Título:** Registo dos termos das fianças dos almoxarifes e contratadores

Datas de produção: 1756 / 1774

Dimensão e suporte: 1 liv.; papel

**Cota actual:** Casa do Infantado, liv. 799

Cota antiga: Liv. 416

Nível de descrição: UI

Código de referência: PT/TT/CI/D/018/0005

**Título:** Registo dos termos das fianças dos almoxarifes e contratadores

Datas de produção: 1757 / 1774

Dimensão e suporte: 1 liv.; papel

**Cota actual:** Casa do Infantado, liv. 800

Cota antiga: Liv. 417

Nível de descrição: UI

Código de referência: PT/TT/CI/D/018/0006

**Título:** Registo dos termos das fianças dos almoxarifes e contratadores

Datas de produção: 1773 / 1783

Dimensão e suporte: 1 liv.; papel

**Cota actual:** Casa do Infantado, liv. 803

Cota antiga: Liv. 420

Nível de descrição: UI

Código de referência: PT/TT/CI/D/018/0007

**Título:** Registo dos termos das fianças dos almoxarifes e contratadores

Datas de produção: 1784 / 1791

Dimensão e suporte: 1 liv.; papel

**Cota actual:** Casa do Infantado, liv. 804

Cota antiga: Liv. 421

Nível de descrição: UI

Código de referência: PT/TT/CI/D/018/0008

**Título:** Registo dos termos das fianças dos almoxarifes e contratadores

Datas de produção: 1792 / 1796

Dimensão e suporte: 1 liv.; papel

**Cota actual:** Casa do Infantado, liv. 805

Cota antiga: Liv. 422

Nível de descrição: UI

Código de referência: PT/TT/CI/D/018/0009

**Título:** Registo dos termos das fianças dos almoxarifes e contratadores

Datas de produção: 1796 / 1801

Dimensão e suporte: 1 liv.; papel

**Cota actual:** Casa do Infantado, liv. 806

Cota antiga: Liv. 423

Nível de descrição: UI

Código de referência: PT/TT/CI/D/018/0010

**Título:** Registo dos termos das fianças dos almoxarifes e contratadores

Datas de produção: 1801 / 1808

Dimensão e suporte: 1 liv.; papel

**Cota actual:** Casa do Infantado, liv. 807

Cota antiga: Liv. 424

Nível de descrição: UI

Código de referência: PT/TT/CI/D/018/0011

**Título:** Registo dos termos das fianças dos almoxarifes e contratadores

Datas de produção: 1806 / 1812

Dimensão e suporte: 1 liv.; papel

**Cota actual:** Casa do Infantado, liv. 808

Cota antiga: Liv. 425

Nível de descrição: UI

Código de referência: PT/TT/CI/D/018/0012

**Título:** Registo dos termos das fianças dos almoxarifes e contratadores

Datas de produção: 1813 / 1824

Dimensão e suporte: 1 liv.; papel

**Cota actual:** Casa do Infantado, liv. 809

Cota antiga: Liv. 426

Nível de descrição: UI

Código de referência: PT/TT/CI/D/018/0013

**Título:** Registo dos termos das fianças dos almoxarifes e contratadores

Datas de produção: 1824 / 1831

Dimensão e suporte: 1 liv.; papel

**Cota actual:** Casa do Infantado, liv. 810

Cota antiga: Liv. 427

Nível de descrição: UI

Código de referência: PT/TT/CI/D/018/0014

**Título:** Registo dos termos das fianças dos almoxarifes e contratadores

Datas de produção: 1831 / 1834

Dimensão e suporte: 1 liv.; papel

**Cota actual:** Casa do Infantado, liv. 811

Cota antiga: Liv. 428

Nível de descrição: SR

Código de referência: PT/TT/CI/D/019

**Título:** Registo dos termos das fianças dos contratos das rendas pertencentes à Casa

Datas de produção: 1759 / 1832

Dimensão e suporte: 9 liv.; papel

**Cota actual:** Casa do Infantado, liv. 700

Cota antiga: Liv. 335-5

Nível de descrição: UI

Código de referência: PT/TT/CI/D/019/0001

**Título:** Registo dos termos das fianças dos contratos das rendas pertencentes à Casa

Datas de produção: 1759 / 1776

Dimensão e suporte: 1 liv.; papel

**Cota actual:** Casa do Infantado, liv. 696

Cota antiga: Liv. 335-1

Nível de descrição: UI

Código de referência: PT/TT/CI/D/019/0006

**Título:** Registo dos termos das fianças dos contratos das rendas pertencentes à Casa

Datas de produção: 1802 / 1810

Dimensão e suporte: 1 liv.; papel

**Cota actual:** Casa do Infantado, liv. 701

Cota antiga: Liv. 335-5

Nível de descrição: UI

Código de referência: PT/TT/CI/D/019/0002

**Título:** Registo dos termos das fianças dos contratos das rendas pertencentes à Casa

Datas de produção: 1773 / 1780

Dimensão e suporte: 1 liv.; papel

**Cota actual:** Casa do Infantado, liv. 697

Cota antiga: Liv. 335-2

Nível de descrição: UI

Código de referência: PT/TT/CI/D/019/0007

**Título:** Registo dos termos das fianças dos contratos das rendas pertencentes à Casa

Datas de produção: 1810 / 1818

Dimensão e suporte: 1 liv.; papel

**Cota actual:** Casa do Infantado, liv. 702

Cota antiga: Liv. 335-6

Nível de descrição: UI

Código de referência: PT/TT/CI/D/019/0003

**Título:** Registo dos termos das fianças dos contratos das rendas pertencentes à Casa

Datas de produção: 1780 / 1786

Dimensão e suporte: 1 liv.; papel

**Cota actual:** Casa do Infantado, liv. 698

Cota antiga: Liv. 335-3

Nível de descrição: UI

Código de referência: PT/TT/CI/D/019/0008

**Título:** Registo dos termos das fianças dos contratos das rendas pertencentes à Casa

Datas de produção: 1816 / 1826

Dimensão e suporte: 1 liv.; papel

**Cota actual:** Casa do Infantado, liv. 703

Cota antiga: Liv. 335-7

Nível de descrição: UI

Código de referência: PT/TT/CI/D/019/0004

**Título:** Registo dos termos das fianças dos contratos das rendas pertencentes à Casa

Datas de produção: 1786 / 1792

Dimensão e suporte: 1 liv.; papel

**Cota actual:** Casa do Infantado, liv. 699

Cota antiga: Liv. 335-4

Nível de descrição: UI

Código de referência: PT/TT/CI/D/019/0009

**Título:** Registo dos termos das fianças dos contratos das rendas pertencentes à Casa

Datas de produção: 1827 / 1832

Dimensão e suporte: 1 liv.; papel

**Cota actual:** Casa do Infantado, liv. 704

Cota antiga: Liv. 335-8

Nível de descrição: UI

Código de referência: PT/TT/CI/D/019/0005

**Título:** Registo dos termos das fianças dos contratos das rendas pertencentes à Casa

Datas de produção: 1792 / 1802

Dimensão e suporte: 1 liv.; papel

Nível de descrição: SR

Código de referência: PT/TT/CI/D/020

**Título:** Registo dos termos dos contratos e arrematações das rendas pertencentes à Casa

Datas de produção: 1750 / 1833

Dimensão e suporte: 8 liv.; papel

Notas: Também designados por "Livros de registo das condições dos arrendamentos".

Nível de descrição: UI

Código de referência: PT/TT/CI/D/020/0001

**Título:** Livros de registo dos termos dos contratos e arrematações das rendas pertencentes à Casa

Datas de produção: 1750 / 1750

Dimensão e suporte: 1 liv.; papel

**Cota actual:** Casa do Infantado, liv. 737

Cota antiga: Liv. 358

Nível de descrição: UI

Código de referência: PT/TT/CI/D/020/0002

**Título:** Livros de registo dos termos dos contratos e arrematações das rendas pertencentes à Casa

Datas de produção: 1756 / 1781

Dimensão e suporte: 1 liv.; papel

**Cota actual:** Casa do Infantado, liv. 742

Cota antiga: Liv. 363

Nível de descrição: UI

Código de referência: PT/TT/CI/D/020/0003

**Título:** Livros de registo dos termos dos contratos e arrematações das rendas pertencentes à Casa

Datas de produção: 1764 / 1777

Dimensão e suporte: 1 liv.; papel

**Cota actual:** Casa do Infantado, liv. 738

Cota antiga: Liv. 359

Nível de descrição: UI

Código de referência: PT/TT/CI/D/020/0004

**Título:** Livros de registo dos termos dos contratos e arrematações das rendas pertencentes à Casa

Datas de produção: 1780 / 1780

Dimensão e suporte: 1 liv.; papel

**Cota actual:** Casa do Infantado, liv. 739

Cota antiga: Liv. 360

Nível de descrição: UI

Código de referência: PT/TT/CI/D/020/0005

**Título:** Livros de registo dos termos dos contratos e arrematações das rendas pertencentes à Casa

Datas de produção: 1786 / 1810

Dimensão e suporte: 1 liv.; papel

**Cota actual:** Casa do Infantado, liv. 740

Cota antiga: Liv. 361

Nível de descrição: UI

Código de referência: PT/TT/CI/D/020/0006

**Título:** Livros de registo dos termos dos contratos e arrematações das rendas pertencentes à Casa

Datas de produção: 1792 / 1798

Dimensão e suporte: 1 liv.; papel

**Cota actual:** Casa do Infantado, liv. 861

Cota antiga: Liv. 476

Nível de descrição: UI

Código de referência: PT/TT/CI/D/020/0007

**Título:** Livros de registo dos termos dos contratos e arrematações das rendas pertencentes à Casa

Datas de produção: 1804 / 1833

Dimensão e suporte: 1 liv.; papel

**Cota actual:** Casa do Infantado, liv. 743

Cota antiga: Liv. 364

Nível de descrição: UI

Código de referência: PT/TT/CI/D/020/0008

**Título:** Livros de registo dos termos dos contratos e arrematações das rendas pertencentes à Casa

Datas de produção: 1813 / 1833

Dimensão e suporte: 1 liv.; papel

**Cota actual:** Casa do Infantado, liv. 741

Cota antiga: Liv. 362

Nível de descrição: SR

Código de referência: PT/TT/CI/D/021

**Título:** Livro de lembrança dos rendimentos dos almoxarifados, comendas e prestimónios

Datas de produção: 1720 / 1827

Dimensão e suporte: 1 liv.; papel

Âmbito e conteúdo: Efectuado para avaliação dos preços dos arrendamentos.

Nível de descrição: UI

Código de referência: PT/TT/CI/D/021/0001

**Título:** Livro de lembrança dos rendimentos dos almoxarifados, comendas e prestimónios

Datas de produção: 1820 / 1827

Dimensão e suporte: 1 liv.; papel

**Cota actual:** Casa do Infantado, liv. 310

Cota antiga: Liv. 63 A

Nível de descrição: SR

Código de referência: PT/TT/CI/D/022

**Título:** Informações sobre as obras da foz do rio de Leiria

Datas de produção: 1778

Dimensão e suporte: 1doc., 1 pt.

Âmbito e conteúdo: Informações de Reynaldo Oudinot sobre a execução das obras e respectivas plantas, dirigidas a António Feliciano de Andrade.



Figura 3- Casa do Infantado, liv. 1038

Nível de descrição: UI

Código de referência: PT/TT/CI/D/022/1038

**Título:** Informações sobre as obras da foz do rio Liz em Leiria

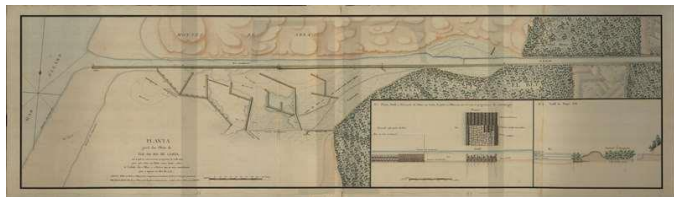
Datas de produção: 1778 / 1778

Dimensão e suporte: 1 pt. com 6 plantas

Âmbito e conteúdo: Informações do engenheiro Reynaldo Oudinot dirigidas a António Feliciano de Andrade sobre a execução das obras na foz do rio Liz, em Leiria. Inclui seis plantas, bem como um documento com a assinatura autógrafa de Reynaldo Oudinot.

**Cota actual:** Casa do Infantado, liv. 1038

Cota antiga: AHMF 501-A

Nível de descrição: SR

Código de referência: PT/TT/CI/D/023

**Título:** Relação dos juros da Casa

Datas de produção: 1750

Dimensão e suporte: 1 liv.; papel

Âmbito e conteúdo: Informação relativa aos juros pagos pela Casa, feita por António Feliciano de Andrade. Inclui cópia de decretos sobre a origem dos mesmos desde 1682.

Nível de descrição: UI

Código de referência: PT/TT/CI/D/023/0001

**Título:** Relação dos juros da Casa

Datas de produção: 1750 / 1750

Dimensão e suporte: 1 liv.; papel

**Cota actual:** Casa do Infantado, liv. 758

Cota antiga: Liv. 378

Nível de descrição: SR

Código de referência: PT/TT/CI/D/024

**Título:** Lançamento de todo o pão dos prestimónios da Casa

Datas de produção: 1812 / 1814

Dimensão e suporte: 2 liv.; papel

Âmbito e conteúdo: Entrada de pão no celeiro da Casa e respectiva venda.

Nível de descrição: UI

Código de referência: PT/TT/CI/D/024/0001

**Título:** Lançamento de todo o pão dos prestimónios da Casa

Datas de produção: 1812 / 1813

Dimensão e suporte: 1 liv.; papel

**Cota actual:** Casa do Infantado, liv. 350

Nível de descrição: UI

Código de referência: PT/TT/CI/D/024/0002

**Título:** Lançamento de todo o pão dos prestimónios da Casa

Datas de produção: 1812 / 1814

Dimensão e suporte: 1 liv.; papel

**Cota actual:** Casa do Infantado, liv. 349

Nível de descrição: SR

Código de referência: PT/TT/CI/D/025

**Título:** Entrada e saída de géneros dos almoxarifados da Casa

Datas de produção: 1820

Dimensão e suporte: 1 liv.; papel

Âmbito e conteúdo: Relativos aos almoxarifados de Povos, Samora Correia, Murteira, Tóis, Valada e Paúl de Magos. Refere os géneros: trigo, cevada, milho, mistura, palha, azeite, feijão branco, feijão frade, favas, ervilhas, centeio, chúcaros, feijoca, ervilhana, grãos, lentilhas, cachos, alpista e lenha.

Nível de descrição: UI

Código de referência: PT/TT/CI/D/025/0001

**Título:** Entrada e saída de géneros dos almoxarifados da Casa

Datas de produção: 1820 / 1820

Dimensão e suporte: 1 liv.; papel

**Cota actual:** Casa do Infantado, liv. 342

Nível de descrição: SR

Código de referência: PT/TT/CI/D/026

**Título:** Registo das manadas reais da Casa

Datas de produção: 1824 / 133  
Dimensão e suporte: 1 liv.; papel

Nível de descrição: UI  
Código de referência: PT/TT/CI/D/026/0001

**Título:** Registo das manadas reais da Casa  
Datas de produção: 1824 / 1833  
Dimensão e suporte: 1 liv.; papel  
**Cota actual:** Casa do Infantado, liv. 293  
Cota antiga: Liv. 46 A

Nível de descrição: SR  
Código de referência: PT/TT/CI/D/027  
**Título:** Registo de papéis avulsos  
Datas descritivas: [17--]-[18--]  
Dimensão e suporte: 1 liv.; papel

Nível de descrição: UI  
Código de referência: PT/TT/CI/D/027/0001

**Título:** Registo de papéis avulsos  
Datas descritivas: [18--]  
Dimensão e suporte: 1 liv.; papel  
**Cota actual:** Casa do Infantado, liv. 341  
Cota antiga: Liv. 94

Nível de descrição: SR  
Código de referência: PT/TT/CI/D/028  
**Título:** Tombos  
Datas de produção: 1591 / 1829  
Dimensão e suporte: 38 liv.; papel  
Âmbito e conteúdo: Tombo dos bens e propriedades que pertenceram à Casa de Vila Real (situados no Porto, em Azurara e Sabrosa, mandado fazer pelo infante D. Pedro), do reguengo de Azurara e Sabrosa, da alcaidaria-mor de Linhares, dos almoxarifados da Bemposta, Leiria, Rendide, Paúl de Magos de Salvaterra, de Samora, de Belmonte e Murteira, das lezírias das Marnotas, dos prestimónios de Azinhaga, de Riba de Âncora, São João de Arga, Santiago do Sopo e Venade, dos concelhos de Caria, Castanheira, Lumiares, Ovar, Pinheiros, Ribeira de Pena, Vila da Feira, e Vila Pouca de Aguiar.

Nível de descrição: UI  
Código de referência: PT/TT/CI/D/028/0001

**Título:** Tombo dos bens e propriedades que pertenceram à Casa de Vila Real  
Datas de produção: 1648 / 1649  
Dimensão e suporte: 1 liv.; papel  
Âmbito e conteúdo: Situadas no Porto, no almoxarifado de Azurara e na honra de Sabrosa, mandado fazer pelo infante D. Pedro.  
**Cota actual:** Casa do Infantado, liv. 215  
Cota antiga: Liv. 215

Nível de descrição: UI  
Código de referência: PT/TT/CI/D/028/0002

**Título:** Tombo dos bens e propriedades que pertenceram à Casa de Vila Real  
Datas de produção: 1648 / 1661  
Dimensão e suporte: 1 liv.; papel  
Âmbito e conteúdo: Situadas no Porto, no almoxarifado de Azurara e na honra de Sabrosa, mandado fazer pelo infante D. Pedro.  
**Cota actual:** Casa do Infantado, liv. 193  
Cota antiga: Liv. 193

Nível de descrição: UI  
Código de referência: PT/TT/CI/D/028/0003

**Título:** Tombo dos bens e propriedades que pertenceram à Casa de Vila Real  
Datas de produção: 1649 / 1661  
Dimensão e suporte: 1 liv.; papel  
Âmbito e conteúdo: Situadas no Porto, no almoxarifado de Azurara e na honra de Sabrosa, mandado fazer pelo infante D. Pedro.  
**Cota actual:** Casa do Infantado, liv. 191  
Cota antiga: Liv. 191

Nível de descrição: UI  
Código de referência: PT/TT/CI/D/028/0004

**Título:** Tombo dos bens e propriedades que pertenceram à Casa de Vila Real  
Datas de produção: 1648 / 1661  
Dimensão e suporte: 1 liv.; papel  
Âmbito e conteúdo: Situadas no Porto, no almoxarifado de Azurara e na honra de Sabrosa, mandado fazer pelo infante D. Pedro.  
**Cota actual:** Casa do Infantado, liv. 192  
Cota antiga: Liv. 192

Nível de descrição: UI  
Código de referência: PT/TT/CI/D/028/0005

**Título:** Tombo e autos de tombo do reguengo de Azurara e Sabrosa  
 Datas de produção: 1752 / 1752  
 Dimensão e suporte: 1 liv.; papel  
**Cota actual:** Casa do Infantado, liv. 188  
 Cota antiga: Liv. 188

Nível de descrição: UI  
 Código de referência: PT/TT/CI/D/028/0006  
**Título:** Tombo e autos de tombo do reguengo de Azurara e Sabrosa  
 Datas de produção: 1752  
 Dimensão e suporte: 1 liv.; papel  
**Cota actual:** Casa do Infantado, liv. 189  
 Cota antiga: Liv. 189

Nível de descrição: UI  
 Código de referência: PT/TT/CI/D/028/0007  
**Título:** Tombo e autos de tombo do reguengo de Azurara e Sabrosa  
 Datas de produção: 1752 / 1752  
 Dimensão e suporte: 1 liv.; papel  
**Cota actual:** Casa do Infantado, liv. 190  
 Cota antiga: Liv. 190

Nível de descrição: UI  
 Código de referência: PT/TT/CI/D/028/0008  
**Título:** Tombo e autos de tombo da alcaidaria-mor de Linhares  
 Datas de produção: 1706 / 1708  
 Dimensão e suporte: 1 liv.; papel  
**Cota actual:** Casa do Infantado, liv. 202  
 Cota antiga: Liv. 202

Nível de descrição: UI  
 Código de referência: PT/TT/CI/D/028/0009  
**Título:** Tombo do almoxarifado da Bemposta  
 Datas de produção: 1826 / 1827  
 Dimensão e suporte: 1 liv.; papel  
**Cota actual:** Casa do Infantado, liv. 195  
 Cota antiga: Liv. 195

Nível de descrição: UI  
 Código de referência: PT/TT/CI/D/028/0010  
**Título:** Tombo do almoxarifado de Leiria  
 Datas de produção: 1699  
 Dimensão e suporte: 1 liv.; papel  
**Cota actual:** Casa do Infantado, liv. 197  
 Cota antiga: Liv. 197

Nível de descrição: UI  
 Código de referência: PT/TT/CI/D/028/0011  
**Título:** Tombo do almoxarifado de Leiria  
 Datas de produção: 1761  
 Dimensão e suporte: 1 liv.; papel  
**Cota actual:** Casa do Infantado, liv. 198  
 Cota antiga: Liv. 198

Nível de descrição: UI  
 Código de referência: PT/TT/CI/D/028/0012  
**Título:** Tombo do almoxarifado de Leiria  
 Datas de produção: 1761  
 Dimensão e suporte: 1 liv.; papel  
**Cota actual:** Casa do Infantado, liv. 201  
 Cota antiga: Liv. 201

Nível de descrição: UI  
 Código de referência: PT/TT/CI/D/028/0013  
**Título:** Tombo do almoxarifado de Leiria  
 Datas de produção: 1700 / 1786  
 Dimensão e suporte: 1 liv.; papel  
**Cota actual:** Casa do Infantado, liv. 200  
 Cota antiga: Liv. 200

Nível de descrição: UI  
 Código de referência: PT/TT/CI/D/028/0014  
**Título:** Tombo do almoxarifado de Leiria  
 Datas de produção: 1773 / 1776  
 Dimensão e suporte: 1 liv.; papel  
**Cota actual:** Casa do Infantado, liv. 199  
 Cota antiga: Liv. 199

Nível de descrição: UI  
 Código de referência: PT/TT/CI/D/028/0015  
**Título:** Tombo do almoxarifado de Rendide  
 Datas de produção: 1689 / 1693  
 Dimensão e suporte: 1 liv.; papel  
 Âmbito e conteúdo: Reporta-se ao reguengo que pertenceu ao Conde de Figueiró e foi feito por ordem do Conselho da Fazenda.  
**Cota actual:** Casa do Infantado, liv. 207  
 Cota antiga: Liv. 207

Nível de descrição: UI  
 Código de referência: PT/TT/CI/D/028/0016  
**Título:** Tombo do almoxarifado de Rendide  
 Datas de produção: 1826 / 1827  
 Dimensão e suporte: 1 liv.; papel



Âmbito e conteúdo: É a 1ª parte do tombo feito por ordem da Casa por Manuel Venâncio Deslandes e inclui plantas de diversos casais.

**Cota actual:** Casa do Infantado, liv. 208

Cota antiga: Liv. 208

Nível de descrição: UI

Código de referência: PT/TT/CI/D/028/0017

**Título:** Tombo do almoxarifado de Rendide

Datas de produção: 1828 / 1829

Dimensão e suporte: 1 liv.; papel

Âmbito e conteúdo: É a 2ª parte do tombo feito por ordem da Casa por Manuel Venâncio Deslandes e inclui plantas de diversos casais.

**Cota actual:** Casa do Infantado, liv. 209

Cota antiga: Liv. 209

Nível de descrição: UI

Código de referência: PT/TT/CI/D/028/0018

**Título:** Tombo do almoxarifado de Paúl de Magos de Salvaterra

Datas de produção: 1659

Dimensão e suporte: 1 liv.; papel

**Cota actual:** Casa do Infantado, liv. 210

Cota antiga: Liv. 210

Nível de descrição: UI

Código de referência: PT/TT/CI/D/028/0019

**Título:** Tombo e autos de tombo, dos almoxarifados de Samora, Belmonte e Murteira

Datas de produção: 1805 / 1818

Dimensão e suporte: 1 liv.; papel

**Cota actual:** Casa do Infantado, liv. 216

Cota antiga: Liv. 216

Nível de descrição: UI

Código de referência: PT/TT/CI/D/028/0020

**Título:** Tombo e autos de tombo, dos almoxarifados de Samora, Belmonte e Murteira

Datas de produção: 1805 / 1818

Dimensão e suporte: 1 liv.; papel

**Cota actual:** Casa do Infantado, liv. 217

Cota antiga: Liv. 217

Nível de descrição: UI

Código de referência: PT/TT/CI/D/028/0021

**Título:** Tombo e autos de tombo, dos almoxarifados de Samora, Belmonte e Murteira

Datas de produção: 1805 / 1818

Dimensão e suporte: 1 liv.; papel

**Cota actual:** Casa do Infantado, liv. 218

Cota antiga: Liv. 218

Nível de descrição: UI

Código de referência: PT/TT/CI/D/028/0022

**Título:** Tombo e autos de tombo das lezírias das Marnotas

Datas de produção: 1827

Dimensão e suporte: 1 liv.; papel

**Cota actual:** Casa do Infantado, liv. 205

Cota antiga: Liv. 205

Nível de descrição: UI

Código de referência: PT/TT/CI/D/028/0023

**Título:** Tombo e autos de tombo das lezírias das Marnotas

Datas de produção: 1827

Dimensão e suporte: 1 liv.; papel

**Cota actual:** Casa do Infantado, liv. 206

Cota antiga: Liv. 206

Nível de descrição: UI

Código de referência: PT/TT/CI/D/028/0024

**Título:** Tombo e autos de tombo do prestimónio de Azinhaga

Datas de produção: 1790 / 1792

Dimensão e suporte: 1 liv.; papel

**Cota actual:** Casa do Infantado, liv. 186

Cota antiga: Liv. 186

Nível de descrição: UI

Código de referência: PT/TT/CI/D/028/0025

**Título:** Tombo e autos de tombo do prestimónio de Azinhaga

Datas de produção: 1790 / 1793

Dimensão e suporte: 1 liv.; papel

**Cota actual:** Casa do Infantado, liv. 187

Cota antiga: Liv. 187

Nível de descrição: UI

Código de referência: PT/TT/CI/D/028/0026

**Título:** Tombo dos prestimónios de Riba de Âncora, São João de Arga, Santiago do Sopo e Venade

Datas de produção: 1816

Dimensão e suporte: 1 liv.; papel

**Cota actual:** Casa do Infantado, liv. 211

Cota antiga: Liv. 211

Nível de descrição: UI  
 Código de referência: PT/TT/CI/D/028/0027  
**Título:** Tombo dos prestimónios de Riba de Âncora, São João de Arga, Santiago do Sopo e Venade  
 Datas de produção: 1816  
 Dimensão e suporte: 1 liv.; papel  
**Cota actual:** Casa do Infantado, liv. 212  
 Cota antiga: Liv. 212

Nível de descrição: UI  
 Código de referência: PT/TT/CI/D/028/0028  
**Título:** Tombo do concelho de Caria  
 Datas de produção: 1756  
 Dimensão e suporte: 1 liv.; papel  
**Cota actual:** Casa do Infantado, liv. 219  
 Cota antiga: Liv. 219

Nível de descrição: UI  
 Código de referência: PT/TT/CI/D/028/0029  
**Título:** Tombo do concelho de Castanheira  
 Datas de produção: 1824 / 1827  
 Dimensão e suporte: 1 liv.; papel  
**Cota actual:** Casa do Infantado, liv. 196  
 Cota antiga: Liv. 196

Nível de descrição: UI  
 Código de referência: PT/TT/CI/D/028/0030  
**Título:** Tombo do concelho de Lumiares  
 Datas de produção: 1758  
 Dimensão e suporte: 1 liv.; papel  
**Cota actual:** Casa do Infantado, liv. 220  
 Cota antiga: Liv. 220

Nível de descrição: UI  
 Código de referência: PT/TT/CI/D/028/0031  
**Título:** Tombo do concelho de Ovar  
 Datas descritivas: [18--]  
 Dimensão e suporte: 1 liv.; papel  
**Cota actual:** Casa do Infantado, liv. 1036  
 Cota antiga: AHMF

Nível de descrição: UI  
 Código de referência: PT/TT/CI/D/028/0032  
**Título:** Tombo do concelho de Ovar  
 Datas descritivas: [18--]  
 Dimensão e suporte: 1 liv.; papel  
**Cota actual:** Casa do Infantado, liv. 1037  
 Cota antiga: AHMF

Nível de descrição: UI  
 Código de referência: PT/TT/CI/D/028/0033  
**Título:** Tombo do concelho de Pinheiros  
 Datas de produção: 1762  
 Dimensão e suporte: 1 liv.; papel  
**Cota actual:** Casa do Infantado, liv. 221  
 Cota antiga: Liv. 221

Nível de descrição: UI  
 Código de referência: PT/TT/CI/D/028/0034  
**Título:** Tombo do concelho de Ribeira de Pena  
 Datas de produção: 1757  
 Dimensão e suporte: 1 liv.; papel  
**Cota actual:** Casa do Infantado, liv. 222  
 Cota antiga: Liv. 222

Nível de descrição: UI  
 Código de referência: PT/TT/CI/D/028/0035  
**Título:** Tombo da Casa da Feira  
 Datas de produção: 1824 / 1827  
 Dimensão e suporte: 1 liv.; papel  
**Cota actual:** Casa do Infantado, liv. 196  
 Existência e localização de cópias: Cópia microfilmada. Portugal, Torre do Tombo, mf. 211

Nível de descrição: UI  
 Código de referência: PT/TT/CI/D/028/0036  
**Título:** Tombo do concelho de Vila Pouca de Aguiar  
 Datas de produção: 1756  
 Dimensão e suporte: 1 liv.; papel  
**Cota actual:** Casa do Infantado, liv. 223  
 Cota antiga: Liv. 223

Nível de descrição: UI  
 Código de referência: PT/TT/CI/D/028/0037  
**Título:** Tombo do concelho de Vila Pouca de Aguiar  
 Datas de produção: 1756  
 Dimensão e suporte: 1 liv.; papel  
**Cota actual:** Casa do Infantado, liv. 224  
 Cota antiga: Liv. 224

Nível de descrição: UI  
 Código de referência: PT/TT/CI/D/028/0038  
**Título:** Tombo do concelho de Vila Pouca de Aguiar  
 Datas de produção: 1756  
 Dimensão e suporte: 1 liv.; papel  
**Cota actual:** Casa do Infantado, liv. 225  
 Cota antiga: Liv. 225

Subsecção: Bens livres e pessoais

Nível de descrição: SSC

Código de referência: PT/TT/CI/D-A

**Título:** Bens livres e pessoais

Datas de produção: 1750 / 1833

Dimensão e suporte: 33 liv.; papel

Nível de descrição: SR

Código de referência: PT/TT/CI/D-A/001

**Título:** Registo de alvarás pertencentes às comendas e almoxarifados dos bens livres e pessoais de Sua Alteza Real

Datas de produção: 1756 / 1829

Dimensão e suporte: 2 liv.; papel

Nível de descrição: UI

Código de referência: PT/TT/CI/D-A/001/0001

**Título:** Registo de alvarás pertencentes às comendas e almoxarifados dos bens livres e pessoais de S. A. R.

Datas de produção: 1759 / 1792

Dimensão e suporte: 1 liv.; papel

**Cota actual:** Casa do Infantado, liv. 759

Cota antiga: Liv. 379

Nível de descrição: UI

Código de referência: PT/TT/CI/D-A/001/0002

**Título:** Registo de alvarás pertencentes às comendas e almoxarifados dos bens livres e pessoais de S. A. R.

Datas de produção: 1793 / 1829

Dimensão e suporte: 1 liv.; papel

**Cota actual:** Casa do Infantado, liv. 760

Cota antiga: Liv. 380

Nível de descrição: SR

Código de referência: PT/TT/CI/D-A/002

**Título:** Registo de consultas pertencentes aos bens livres e pessoais de Sua Alteza Real

Datas de produção: 1756 / 1829

Dimensão e suporte: 2 liv.; papel

Nível de descrição: UI

Código de referência: PT/TT/CI/D-A/002/0001

**Título:** Registo de consultas pertencentes aos bens livres e pessoais de S. A. R.

Datas de produção: 1756 / 1805

Dimensão e suporte: 1 liv.; papel

**Cota actual:** Casa do Infantado, liv. 1026

Cota antiga: Liv. 135 A

Nível de descrição: UI

Código de referência: PT/TT/CI/D-A/002/0002

**Título:** Registo de consultas pertencentes aos bens livres e pessoais de S. A. R.

Dimensão e suporte: 1 liv.; papel

**Cota actual:** Casa do Infantado, liv. 776

Cota antiga: Liv. 393

Nível de descrição: SR

Código de referência: PT/TT/CI/D-A/003

**Título:** Registo de decretos relativos às comendas dos bens livres e pessoais de Sua Alteza Real

Datas de produção: 1750 / 1827

Dimensão e suporte: 1 liv.; papel

Nível de descrição: UI

Código de referência: PT/TT/CI/D-A/003/0001

**Título:** Registo de decretos relativos às comendas e bens livres e pessoais de S. A. R.

Datas de produção: 1756 / 1827

Dimensão e suporte: 1 liv.; papel

**Cota actual:** Casa do Infantado, liv. 756

Cota antiga: Liv. 376 A

Nível de descrição: SR

Código de referência: PT/TT/CI/D-A/004

**Título:** Registo de escrituras de aquisição de propriedades e mais bens livres e pessoais

Datas de produção: 1769 / 1801

Dimensão e suporte: 1 liv.; papel

Nível de descrição: UI

Código de referência: PT/TT/CI/D-A/004/0001

**Título:** Registo de escrituras de aquisição de propriedades e mais bens livres e pessoais

Datas de produção: 1769 / 1801

Dimensão e suporte: 1 liv.; papel

**Cota actual:** Casa do Infantado, liv. 231

Cota antiga: Liv. 231

Nível de descrição: SR

Código de referência: PT/TT/CI/D-A/005

**Título:** Relação dos rendimentos das comendas e mais bens livres e pessoais do infante D. Pedro

Datas de produção: 1762 / 1800

Dimensão e suporte: 2 liv.; papel

Âmbito e conteúdo: Um dos livros reporta-se, genericamente, aos bens situados em Lisboa, Vila Pouca de Aguiar, Castelo Branco, Ega e Pensalvos. O outro regista em pormenor os seguintes: assentamento de duque, pau-brasil, Quinta de Queluz, Casas de Corte-Real; almoxarifados de Beja, Serpa, Moura e Paul de Magos, comendas de Ega, Dornes, Castelo Branco, Moreiras, Monsaraz, almoxarifados da Casa de Vila Real: Vila Real, Viana, Caminha; alcaidaria-mor de Almeida, Cinco Vilas de Chão de Couce; reguengo de Azurara, almoxarifado de Leiria, portagem de Santarém, almoxarifado de Tavira e condado de Alcoutim; direitos dos alfinetes na alfândega do Porto, saboarias do reino.

Nível de descrição: UI

Código de referência: PT/TT/CI/D-A/005/0001

**Título:** Relação dos rendimentos das comendas e mais bens livres e pessoais do infante D. Pedro

Datas de produção: 1762

Dimensão e suporte: 1 liv.; papel

Âmbito e conteúdo: Reporta-se, genericamente, aos bens situados em Lisboa, Vila Pouca de Aguiar, Castelo Branco, Ega e Pensalvos.

**Cota actual:** Casa do Infantado, liv. 214

Cota antiga: Liv. 214

Nível de descrição: UI

Código de referência: PT/TT/CI/D-A/005/0002

**Título:** Relação dos rendimentos das comendas e mais bens livres e pessoais do infante D. Pedro

Datas descritivas: [17--]

Dimensão e suporte: 1 liv.; papel

Âmbito e conteúdo: Regista em pormenor os seguintes: assentamento de duque, pau-brasil, Quinta de Queluz, Casas de Corte-Real; almoxarifados de Beja, Serpa, Moura e Paul de Magos, comendas de Ega, Dornes, Castelo Branco, Moreiras, Monsaraz, almoxarifados da Casa de Vila Real: Vila Real, Viana, Caminha; alcaidaria-mor de Almeida, Cinco Vilas de Chão de Couce; reguengo

de Azurara, almoxarifado de Leiria, portagem de Santarém, almoxarifado de Tavira e condado de Alcoutim; direitos dos alfinetes na alfândega do Porto, saboarias do reino.

**Cota actual:** Casa do Infantado, liv. 237

Cota antiga: Liv. 237

Nível de descrição: SR

Código de referência: PT/TT/CI/D-A/006

**Título:** Registo de empraçamentos de bens livres e pessoais

Datas de produção: 1756 / 1828

Dimensão e suporte: 3 liv.; papel

Nível de descrição: UI

Código de referência: PT/TT/CI/D-A/006/0001

**Título:** Registo de empraçamentos de bens livres e pessoais

Datas de produção: 1756 / 1794

Dimensão e suporte: 1 liv.; papel

**Cota actual:** Casa do Infantado, liv. 173

Cota antiga: Liv. 173

Nível de descrição: UI

Código de referência: PT/TT/CI/D-A/006/0002

**Título:** Registo de empraçamentos de bens livres e pessoais

Datas de produção: 1794 / 1828

Dimensão e suporte: 1 liv.; papel

**Cota actual:** Casa do Infantado, liv. 174

Cota antiga: Liv. 174

Nível de descrição: UI

Código de referência: PT/TT/CI/D-A/006/0003

**Título:** Registo de empraçamentos de bens livres e pessoais

Datas de produção: 1829 / 1833

Dimensão e suporte: 1 liv.; papel

**Cota actual:** Casa do Infantado, liv. 175

Cota antiga: Liv. 175

Nível de descrição: SR

Código de referência: PT/TT/CI/D-A/007

**Título:** Registo dos arrendamentos das propriedades e casas pertencentes aos bens pessoais

Datas de produção: 1789 / 1807

Dimensão e suporte: 1 liv.; papel

Nível de descrição: UI

Código de referência: PT/TT/CI/D-A/007/0001

**Título:** Registo dos arrendamentos das propriedades e casas pertencentes aos bens pessoais

Datas de produção: 1789 / 1807

Dimensão e suporte: 1 liv.; papel

**Cota actual:** Casa do Infantado, liv. 316

Cota antiga: Liv. 69 A

---

Nível de descrição: SR

Código de referência: PT/TT/CI/D-A/008

**Título:** Registo dos termos das fianças dos contratos das rendas pertencentes aos bens livres e pessoais

Datas de produção: 1751 / 1816

Dimensão e suporte: 2 liv.; papel

Nível de descrição: UI

Código de referência: PT/TT/CI/D-A/008/0001

**Título:** Registo dos termos das fianças dos contratos das rendas pertencentes aos bens livres e pessoais

Datas de produção: 1751 / 1782

Dimensão e suporte: 1 liv.; papel

**Cota actual:** Casa do Infantado, liv. 578

Cota antiga: Liv. 223

Nível de descrição: UI

Código de referência: PT/TT/CI/D-A/008/0002

**Título:** Registo dos termos das fianças dos contratos das rendas pertencentes aos bens livres e pessoais

Datas de produção: 1783 / 1816

Dimensão e suporte: 1 liv.; papel

**Cota actual:** Casa do Infantado, liv. 579

Cota antiga: Liv. 224

---

Nível de descrição: SR

Código de referência: PT/TT/CI/D-A/009

**Título:** Registo dos termos das arrematações das rendas dos bens livres e pessoais

Datas de produção: 1756 / 1831

Dimensão e suporte: 2 liv.; papel

Nível de descrição: UI

Código de referência: PT/TT/CI/D-A/009/0001

**Título:** Registo dos termos das fianças dos contratos das rendas pertencentes aos bens livres e pessoais

Datas de produção: 1756

Dimensão e suporte: 1 liv.; papel

Âmbito e conteúdo: Regista as condições.

**Cota actual:** Casa do Infantado, liv. 580

Cota antiga: Liv. 225

Nível de descrição: UI

Código de referência: PT/TT/CI/D-A/009/0002

**Título:** Registo dos termos das fianças dos contratos das rendas pertencentes aos bens livres e pessoais

Datas de produção: 1781 / 1831

Dimensão e suporte: 1 liv.; papel

Âmbito e conteúdo: Regista os termos.

**Cota actual:** Casa do Infantado, liv. 812

Cota antiga: Liv. 429

---

Nível de descrição: SR

Código de referência: PT/TT/CI/D-A/010

**Título:** Registo das ordens de pagamento dos almoxarifados das comendas e bens livres e pessoais

Datas de produção: 1756 / 1829

Dimensão e suporte: 1 liv.; papel

Nível de descrição: UI

Código de referência: PT/TT/CI/D-A/010/0001

**Título:** Registo das ordens de pagamento dos almoxarifados das comendas e bens livres do infante D. Pedro

Datas de produção: 1756 / 1829

Dimensão e suporte: 1 liv.; papel

**Cota actual:** Casa do Infantado, liv. 581

Cota antiga: Liv. 226

---

Nível de descrição: SR

Código de referência: PT/TT/CI/D-A/011

**Título:** Assentamento das folhas pertencentes aos bens livres e pessoais

Datas de produção: 1757 / 1828

Dimensão e suporte: 4 liv.; papel

Nível de descrição: UI  
Código de referência: PT/TT/CI/D-A/011/0001  
**Título:** Assentamento das folhas pertencentes aos bens livres e pessoais  
Datas de produção: 1757  
Dimensão e suporte: 1 liv.; papel  
**Cota actual:** Casa do Infantado, liv. 574  
Cota antiga: Liv. 219

Nível de descrição: UI  
Código de referência: PT/TT/CI/D-A/011/0002  
**Título:** Assentamento das folhas pertencentes aos bens livres e pessoais  
Datas de produção: 1772  
Dimensão e suporte: 1 liv.; papel  
**Cota actual:** Casa do Infantado, liv. 575  
Cota antiga: Liv. 220

Nível de descrição: UI  
Código de referência: PT/TT/CI/D-A/011/0003  
**Título:** Assentamento das folhas pertencentes aos bens livres e pessoais  
Datas de produção: 1786  
Dimensão e suporte: 1 liv.; papel  
**Cota actual:** Casa do Infantado, liv. 576  
Cota antiga: Liv. 221

Nível de descrição: UI  
Código de referência: PT/TT/CI/D-A/011/0004  
**Título:** Assentamento das folhas pertencentes aos bens livres e pessoais  
Datas de produção: 1828  
Dimensão e suporte: 1 liv.; papel  
**Cota actual:** Casa do Infantado, liv. 577  
Cota antiga: Liv. 222

---

Nível de descrição: SR  
Código de referência: PT/TT/CI/D-A/012  
**Título:** Assentos relativos às quintas de Sua Majestade  
Datas de produção: 1830 / 1832  
Dimensão e suporte: 1 liv.; papel  
Âmbito e conteúdo: Situadas no Campo Pequeno, em Lisboa, denominadas Quinta de Santo António e Quinta da Palmeira.

Nível de descrição: UI  
Código de referência: PT/TT/CI/D-A/012/0001

**Título:** Assentos relativos às quintas de Sua Majestade  
Datas de produção: 1830 / 1832  
Dimensão e suporte: 1 liv.; papel  
**Cota actual:** Casa do Infantado, liv. 856  
Cota antiga: Liv. 473

---

Nível de descrição: SR  
Código de referência: PT/TT/CI/D-A/013  
**Título:** Rendimentos do infante D. João  
Datas de produção: 1767 / 1768  
Dimensão e suporte: 1 liv.; papel  
Âmbito e conteúdo: Relativos aos bens em Samora Correia.

Nível de descrição: UI  
Código de referência: PT/TT/CI/D-A/013/0001  
**Título:** Rendimentos do infante D. João  
Datas de produção: 1767 / 1768  
Dimensão e suporte: 1 liv.; papel  
**Cota actual:** Casa do Infantado, liv. 343

---

Nível de descrição: SR  
Código de referência: PT/TT/CI/D-A/014  
**Título:** Inventário dos bens que ficaram por falecimento do infante D. João  
Datas de produção: 1781  
Dimensão e suporte: 1 liv.; papel

Nível de descrição: UI  
Código de referência: PT/TT/CI/D-A/014/0001  
**Título:** Inventário dos bens que ficaram por falecimento do infante D. João  
Datas de produção: 1781  
Dimensão e suporte: 1 liv.; papel  
**Cota actual:** Casa do Infantado, liv. 236  
Cota antiga: Liv. 236

---

Nível de descrição: SR  
Código de referência: PT/TT/CI/D-A/015  
**Título:** Registo dos alvarás, provimentos e cartas relativas aos bens e família do infante D. João  
Datas de produção: 1782 / 1829  
Dimensão e suporte: 1 liv.; papel

Nível de descrição: UI  
 Código de referência: PT/TT/CI/D-A/015/0001  
**Título:** Registo dos alvarás, provimentos e cartas relativas aos bens e família do infante D. João  
 Datas de produção: 1782 / 1829  
 Dimensão e suporte: 1 liv.; papel  
**Cota actual:** Casa do Infantado, liv. 923  
 Cota antiga: Liv. 537

---

Nível de descrição: SR  
 Código de referência: PT/TT/CI/D-A/016  
**Título:** Registo das consultas relativas aos bens e família do infante D. João  
 Datas de produção: 1782 / 1829  
 Dimensão e suporte: 1 liv.; papel

Nível de descrição: UI  
 Código de referência: PT/TT/CI/D-A/016/0001  
**Título:** Registo das consultas relativas aos bens e família do infante D. João  
 Datas de produção: 1782 / 1829  
 Dimensão e suporte: 1 liv.; papel  
**Cota actual:** Casa do Infantado, liv. 924  
 Cota antiga: Liv. 538

---

Nível de descrição: SR  
 Código de referência: PT/TT/CI/D-A/017  
**Título:** Registo dos avisos e decretos pertencentes aos bens da família do infante D. João  
 Datas de produção: 1782 / 1810  
 Dimensão e suporte: 1 liv.; papel

Nível de descrição: UI  
 Código de referência: PT/TT/CI/D-A/017/0001  
**Título:** Registo dos avisos e decretos de Sua Majestade pertencentes aos bens da família do infante D. João  
 Datas de produção: 1782 / 1810  
 Dimensão e suporte: 1 liv.; papel  
**Cota actual:** Casa do Infantado, liv. 927  
 Cota antiga: Liv. 541

---

Nível de descrição: SR  
 Código de referência: PT/TT/CI/D-A/018

**Título:** Registo das ordens da Junta da Casa do Infantado expedidas para os almoxarifados e outras terras que pertenceram ao infante D. João  
 Datas de produção: 1791 / 1829  
 Dimensão e suporte: 1 liv.; papel

Nível de descrição: UI  
 Código de referência: PT/TT/CI/D-A/018/0001  
**Título:** Registo das ordens da Junta da Casa do Infantado expedidas para os almoxarifados e outras terras que pertenceram ao infante D. João  
 Datas de produção: 1791 / 1829  
 Dimensão e suporte: 1 liv.; papel  
**Cota actual:** Casa do Infantado, liv. 929  
 Cota antiga: Liv. 543

---

Nível de descrição: SR  
 Código de referência: PT/TT/CI/D-A/019  
**Título:** Registo dos termos das arrematações das rendas unidas à Casa do Infantado por falecimento do infante D. João  
 Datas de produção: 1781 / 1830  
 Dimensão e suporte: 2 liv.; papel

Nível de descrição: UI  
 Código de referência: PT/TT/CI/D-A/019/0001  
**Título:** Registo dos termos das arrematações das rendas unidas à Casa do Infantado por falecimento do infante D. João  
 Datas de produção: 1781 / 1824  
 Dimensão e suporte: 1 liv.; papel  
**Cota actual:** Casa do Infantado, liv. 926  
 Cota antiga: Liv. 540

Nível de descrição: UI  
 Código de referência: PT/TT/CI/D-A/019/0002  
**Título:** Registo dos termos das arrematações das rendas unidas à Casa do Infantado por falecimento do infante D. João  
 Datas de produção: 1783 / 1830  
 Dimensão e suporte: 1 liv.; papel  
**Cota actual:** Casa do Infantado, liv. 925  
 Cota antiga: Liv. 539

---

Nível de descrição: SR  
 Código de referência: PT/TT/CI/D-A/020

**Título:** Registo dos mandados e despachos relativos ao produto das rendas que ficaram para a Casa do Infantado por falecimento do infante D. João

Datas de produção: 1782 / 1829  
Dimensão e suporte: 1 liv.; papel

Nível de descrição: UI

Código de referência: PT/TT/CI/D-A/020/0001

**Título:** Registo dos mandados e despachos relativos ao produto das rendas que ficaram para a Casa do Infantado por falecimento do infante D. João

Datas de produção: 1782 / 1829  
Dimensão e suporte: 1 liv.; papel

**Cota actual:** Casa do Infantado, liv. 928  
Cota antiga: Liv. 542

Nível de descrição: SR

Código de referência: PT/TT/CI/D-A/021

**Título:** Assentamento dos ordenados e mais pensões impostas nos almoxarifados e terras unidas à Casa do Infantado por falecimento do infante D. João

Datas de produção: 1782 / 1833  
Dimensão e suporte: 1 liv.; papel

Nível de descrição: UI

Código de referência: PT/TT/CI/D-A/021/0001

**Título:** Assentamento dos ordenados e mais pensões impostas nos almoxarifados e terras unidas à Casa do Infantado por falecimento do infante D. João

Datas de produção: 1782 / 1833  
Dimensão e suporte: 1 liv.; papel

**Cota actual:** Casa do Infantado, liv. 930  
Cota antiga: Liv. 544

Nível de descrição: SR

Código de referência: PT/TT/CI/D-A/022

**Título:** Apontamentos sobre a recepção de carvão

Dimensão e suporte: 1 liv.; papel

Nível de descrição: UI

Código de referência: PT/TT/CI/D-A/022/0001

**Título:** Apontamentos sobre a recepção de carvão

Datas descritivas: [17--?]

Dimensão e suporte: 1 liv.; papel

**Cota actual:** Casa do Infantado, liv. 336  
Cota antiga: Liv. 89

Subsecção: Repartição da Corte e Estremadura

Nível de descrição: SSC

Código de referência: PT/TT/CI/D-B

**Título:** Repartição da Corte e Estremadura

Datas de produção: 1756 / 1833  
Dimensão e suporte: 31 liv.; papel

Nível de descrição: SR

Código de referência: PT/TT/CI/D-B/001

**Título:** Registo de alvarás, cartas e provisões

Datas de produção: 1756 / 1829  
Dimensão e suporte: 5 liv.; papel

Nível de descrição: UI

Código de referência: PT/TT/CI/D-B/001/0001

**Título:** Registo de alvarás, cartas e provisões

Datas de produção: 1756 / 1762  
Dimensão e suporte: 1 liv.; papel

**Cota actual:** Casa do Infantado, liv. 761  
Cota antiga: Liv. 381

Nível de descrição: UI

Código de referência: PT/TT/CI/D-B/001/0002

**Título:** Registo de alvarás, cartas e provisões

Datas de produção: 1763 / 1771  
Dimensão e suporte: 1 liv.; papel

**Cota actual:** Casa do Infantado, liv. 762  
Cota antiga: Liv. 382

Nível de descrição: UI

Código de referência: PT/TT/CI/D-B/001/0003

**Título:** Registo de alvarás, cartas e provisões

Datas de produção: 1772 / 1789  
Dimensão e suporte: 1 liv.; papel

**Cota actual:** Casa do Infantado, liv. 763  
Cota antiga: Liv. 383

Nível de descrição: UI

Código de referência: PT/TT/CI/D-B/001/0004

**Título:** Registo de alvarás, cartas e provisões

Datas de produção: 1790 / 1803  
Dimensão e suporte: 1 liv.; papel



**Cota actual:** Casa do Infantado, liv. 764

Cota antiga: Liv. 384

Nível de descrição: UI

Código de referência: PT/TT/CI/D-B/001/0005

**Título:** Registo de alvarás, cartas e provisões

Datas de produção: 1804 / 1829

Dimensão e suporte: 1 liv.; papel

**Cota actual:** Casa do Infantado, liv. 765

Cota antiga: Liv. 385

Nível de descrição: SR

Código de referência: PT/TT/CI/D-B/002

**Título:** Registo de consultas

Datas de produção: 1756 / 1829

Dimensão e suporte: 6 liv.; papel

Nível de descrição: UI

Código de referência: PT/TT/CI/D-B/002/0001

**Título:** Registo de consultas

Datas de produção: 1756 / 1766

Dimensão e suporte: 1 liv.; papel

**Cota actual:** Casa do Infantado, liv. 777

Cota antiga: Liv. 394

Nível de descrição: UI

Código de referência: PT/TT/CI/D-B/002/0002

**Título:** Registo de consultas

Datas de produção: 1766 / 1774

Dimensão e suporte: 1 liv.; papel

**Cota actual:** Casa do Infantado, liv. 778

Cota antiga: Liv. 395

Nível de descrição: UI

Código de referência: PT/TT/CI/D-B/002/0003

**Título:** Registo de consultas

Datas de produção: 1794 / 1790

Dimensão e suporte: 1 liv.; papel

**Cota actual:** Casa do Infantado, liv. 779

Cota antiga: Liv. 396

Nível de descrição: UI

Código de referência: PT/TT/CI/D-B/002/0004

**Título:** Registo de consultas

Datas de produção: 1790 / 1802

Dimensão e suporte: 1 liv.; papel

**Cota actual:** Casa do Infantado, liv. 780

Cota antiga: Liv. 397

Nível de descrição: UI

Código de referência: PT/TT/CI/D-B/002/0005

**Título:** Registo de consultas

Datas de produção: 1802 / 1825

Dimensão e suporte: 1 liv.; papel

**Cota actual:** Casa do Infantado, liv. 781

Cota antiga: Liv. 398

Nível de descrição: UI

Código de referência: PT/TT/CI/D-B/002/0006

**Título:** Registo de consultas

Datas de produção: 1825 / 1829

Dimensão e suporte: 1 liv.; papel

**Cota actual:** Casa do Infantado, liv. 782

Cota antiga: Liv. 399

Nível de descrição: SR

Código de referência: PT/TT/CI/D-B/003

**Título:** Registo de decretos e despachos

Datas de produção: 1756 / 1829

Dimensão e suporte: 3 liv.; papel

Nível de descrição: UI

Código de referência: PT/TT/CI/D-B/003/0001

**Título:** Registo de decretos e despachos

Datas de produção: 1756 / 1779

Dimensão e suporte: 1 liv.; papel

**Cota actual:** Casa do Infantado, liv. 748

Cota antiga: Liv. 369

Nível de descrição: UI

Código de referência: PT/TT/CI/D-B/003/0002

**Título:** Registo de decretos e despachos

Datas de produção: 1780 / 1806

Dimensão e suporte: 1 liv.; papel

**Cota actual:** Casa do Infantado, liv. 749

Cota antiga: Liv. 370

Nível de descrição: UI

Código de referência: PT/TT/CI/D-B/003/0003

**Título:** Registo de decretos e despachos

Datas de produção: 1806 / 1829

Dimensão e suporte: 1 liv.; papel

**Cota actual:** Casa do Infantado, liv. 750

Cota antiga: Liv. 371

Nível de descrição: SR  
 Código de referência: PT/TT/CI/D-B/004  
**Título:** Registo de ordens  
 Datas de produção: 1756 / 1833  
 Dimensão e suporte: 6 liv.; papel

Nível de descrição: UI  
 Código de referência: PT/TT/CI/D-B/004/0001  
**Título:** Registo de ordens  
 Datas de produção: 1756 / 1766  
 Dimensão e suporte: 1 liv.; papel  
**Cota actual:** Casa do Infantado, liv. 788  
 Cota antiga: Liv. 405

Nível de descrição: UI  
 Código de referência: PT/TT/CI/D-B/004/0002  
**Título:** Registo de ordens  
 Datas de produção: 1767 / 1777  
 Dimensão e suporte: 1 liv.; papel  
**Cota actual:** Casa do Infantado, liv. 789  
 Cota antiga: Liv. 406

Nível de descrição: UI  
 Código de referência: PT/TT/CI/D-B/004/0003  
**Título:** Registo de ordens  
 Datas de produção: 1777 / 1789  
 Dimensão e suporte: 1 liv.; papel  
**Cota actual:** Casa do Infantado, liv. 790  
 Cota antiga: Liv. 407

Nível de descrição: UI  
 Código de referência: PT/TT/CI/D-B/004/0004  
**Título:** Registo de ordens  
 Datas de produção: 1790 / 1805  
 Dimensão e suporte: 1 liv.; papel  
**Cota actual:** Casa do Infantado, liv. 791  
 Cota antiga: Liv. 408

Nível de descrição: UI  
 Código de referência: PT/TT/CI/D-B/004/0005  
**Título:** Registo de ordens  
 Datas de produção: 1806 / 1831  
 Dimensão e suporte: 1 liv.; papel  
**Cota actual:** Casa do Infantado, liv. 792  
 Cota antiga: Liv. 409

Nível de descrição: UI  
 Código de referência: PT/TT/CI/D-B/004/0006  
**Título:** Registo de ordens

Datas de produção: 1828 / 1833  
 Dimensão e suporte: 1 liv.; papel  
**Cota actual:** Casa do Infantado, liv. 793  
 Cota antiga: Liv. 410

Nível de descrição: SR  
 Código de referência: PT/TT/CI/D-B/005  
**Título:** Livros do assentamento dos ordenados  
 Datas de produção: 1791 / 1833  
 Dimensão e suporte: 1 liv.; papel  
 Âmbito e conteúdo: Reporta-se igualmente às ordinárias, tenças, juros e outras pensões impostas no tesouro da Casa.

Nível de descrição: UI  
 Código de referência: PT/TT/CI/D-B/005/0001  
**Título:** Assentamento dos ordenados  
 Datas de produção: 1791 / 1833  
 Dimensão e suporte: 1 liv.; papel  
 Âmbito e conteúdo: Reporta-se igualmente às ordinárias, tenças, juros e outras pensões impostas no tesouro da Casa.  
**Cota actual:** Casa do Infantado, liv. 695  
 Cota antiga: Liv. 335

Nível de descrição: SR  
 Código de referência: PT/TT/CI/D-B/006  
**Título:** Registo dos despachos e mandados de pagamento dos almoxarifados  
 Datas de produção: 1756 / 1830  
 Dimensão e suporte: 4 liv.; papel

Nível de descrição: UI  
 Código de referência: PT/TT/CI/D-B/006/0001  
**Título:** Registo dos despachos e mandados de pagamento dos almoxarifados  
 Datas de produção: 1756 / 1763  
 Dimensão e suporte: 1 liv.; papel  
**Cota actual:** Casa do Infantado, liv. 712  
 Cota antiga: Liv. 336

Nível de descrição: UI  
 Código de referência: PT/TT/CI/D-B/006/0002  
**Título:** Registo dos despachos e mandados de pagamento dos almoxarifados  
 Datas de produção: 1764 / 1770  
 Dimensão e suporte: 1 liv.; papel

**Cota actual:** Casa do Infantado, liv. 713

Cota antiga: Liv. 337

Nível de descrição: UI

Código de referência: PT/TT/CI/D-B/006/0003

**Título:** Registo dos despachos e mandados de pagamento dos almoxarifados

Datas de produção: 1770 / 1781

Dimensão e suporte: 1 liv.; papel

**Cota actual:** Casa do Infantado, liv. 714

Cota antiga: Liv. 338

Nível de descrição: UI

Código de referência: PT/TT/CI/D-B/006/0004

**Título:** Registo dos despachos e mandados de pagamento dos almoxarifados

Datas de produção: 1782 / 1830

Dimensão e suporte: 1 liv.; papel

**Cota actual:** Casa do Infantado, liv. 715

Cota antiga: Liv. 339

Nível de descrição: SR

Código de referência: PT/TT/CI/D-B/007

**Título:** Livros de registo das folhas dos almoxarifados

Datas de produção: 1756 / 1832

Dimensão e suporte: 7 liv.; papel

Nível de descrição: UI

Código de referência: PT/TT/CI/D-B/007/0001

**Título:** Livros de registo das folhas dos almoxarifados

Datas de produção: 1756 / 1770

Dimensão e suporte: 1 liv.; papel

**Cota actual:** Casa do Infantado, liv. 677

Cota antiga: Liv. 318

Nível de descrição: UI

Código de referência: PT/TT/CI/D-B/007/0002

**Título:** Livros de registo das folhas dos almoxarifados

Datas de produção: 1771 / 1781

Dimensão e suporte: 1 liv.; papel

**Cota actual:** Casa do Infantado, liv. 720

Cota antiga: Liv. 341

Nível de descrição: UI

Código de referência: PT/TT/CI/D-B/007/0003

**Título:** Livros de registo das folhas dos almoxarifados

Datas de produção: 1781 / 1792

Dimensão e suporte: 1 liv.; papel

**Cota actual:** Casa do Infantado, liv. 721

Cota antiga: Liv. 342

Nível de descrição: UI

Código de referência: PT/TT/CI/D-B/007/0004

**Título:** Livros de registo das folhas dos almoxarifados

Datas de produção: 1793 / 1803

Dimensão e suporte: 1 liv.; papel

**Cota actual:** Casa do Infantado, liv. 722

Cota antiga: Liv. 343

Nível de descrição: UI

Código de referência: PT/TT/CI/D-B/007/0005

**Título:** Livros de registo das folhas dos almoxarifados

Datas de produção: 1804 / 1813

Dimensão e suporte: 1 liv.; papel

**Cota actual:** Casa do Infantado, liv. 723

Cota antiga: Liv. 344

Nível de descrição: UI

Código de referência: PT/TT/CI/D-B/007/0006

**Título:** Livros de registo das folhas dos almoxarifados

Datas de produção: 1814 / 1829

Dimensão e suporte: 1 liv.; papel

**Cota actual:** Casa do Infantado, liv. 724

Cota antiga: Liv. 345

Nível de descrição: UI

Código de referência: PT/TT/CI/D-B/007/0007

**Título:** Livros de registo das folhas dos almoxarifados

Datas de produção: 1828 / 1832

Dimensão e suporte: 1 liv.; papel

**Cota actual:** Casa do Infantado, liv. 725

Cota antiga: Liv. 346

Subsecção: [Repartição do Minho e Trás-os-Montes](#)

Nível de descrição: SSC

Código de referência: PT/TT/CI/D-C

**Título:** Repartição do Minho e Trás-os-Montes

Datas de produção: 1756 / 1832

Dimensão e suporte: 13 liv.; papel

---

Nível de descrição: SR

Código de referência: PT/TT/CI/D-C/001

**Título:** Registo dos alvarás, cartas e provisões

Datas de produção: 1756 / 1829

Dimensão e suporte: 4 liv.; papel

Nível de descrição: UI

Código de referência: PT/TT/CI/D-C/001/0001

**Título:** Registo dos alvarás, cartas e provisões

Datas de produção: 1756 / 1807

Dimensão e suporte: 1 liv.; papel

**Cota actual:** Casa do Infantado, liv. 771

Cota antiga: Liv. 391

Nível de descrição: UI

Código de referência: PT/TT/CI/D-C/001/0002

**Título:** Registo dos alvarás, cartas e provisões

Datas de produção: 1756 / 1789

Dimensão e suporte: 1 liv.; papel

**Cota actual:** Casa do Infantado, liv. 773

Cota antiga: Liv. 391 B

Nível de descrição: UI

Código de referência: PT/TT/CI/D-C/001/0003

**Título:** Registo dos alvarás, cartas e provisões

Datas de produção: 1780 / 1802

Dimensão e suporte: 1 liv.; papel

**Cota actual:** Casa do Infantado, liv. 772

Cota antiga: Liv. 391 A

Nível de descrição: UI

Código de referência: PT/TT/CI/D-C/001/0004

**Título:** Registo dos alvarás, cartas e provisões

Datas de produção: 1787 / 1829

Dimensão e suporte: 1 liv.; papel

**Cota actual:** Casa do Infantado, liv. 774

Cota antiga: Liv. 391 C

Nível de descrição: SR

Código de referência: PT/TT/CI/D-C/002

**Título:** Registo de consultas

Datas de produção: 1756 / 1829

Dimensão e suporte: 2 liv.; papel

Nível de descrição: UI

Código de referência: PT/TT/CI/D-C/002/0001

**Título:** Registo de consultas

Datas de produção: 1756 / 1784

Dimensão e suporte: 1 liv.; papel

**Cota actual:** Casa do Infantado, liv. 786

Cota antiga: Liv. 403

Nível de descrição: UI

Código de referência: PT/TT/CI/D-C/002/0002

**Título:** Registo de consultas

Datas de produção: 1784 / 1829

Dimensão e suporte: 1 liv.; papel

**Cota actual:** Casa do Infantado, liv. 787

Cota antiga: Liv. 404

Nível de descrição: SR

Código de referência: PT/TT/CI/D-C/003

**Título:** Registo de decretos dos almoxarifados

Datas de produção: 1755 / 1829

Dimensão e suporte: 1 liv.; papel

Nível de descrição: UI

Código de referência: PT/TT/CI/D-C/003/0001

**Título:** Registo de decretos dos almoxarifados

Datas de produção: 1755 / 1829

Dimensão e suporte: 1 liv.; papel

**Cota actual:** Casa do Infantado, liv. 745

Cota antiga: Liv. 366

Nível de descrição: SR

Código de referência: PT/TT/CI/D-C/004

**Título:** Registo das ordens

Datas de produção: 1807 / 1829

Dimensão e suporte: 1 liv.; papel

Nível de descrição: UI

Código de referência: PT/TT/CI/D-C/004/0001

**Título:** Registo das ordens

Datas de produção: 1807 / 1829

Dimensão e suporte: 1 liv.; papel

**Cota actual:** Casa do Infantado, liv. 797

Cota antiga: Liv. 414

Nível de descrição: SR

Código de referência: PT/TT/CI/D-C/005

**Título:** Livro do assentamento de ordenados e pensões

Datas de produção: 1791 / 1830

Dimensão e suporte: 1 liv.; papel

Nível de descrição: UI

Código de referência: PT/TT/CI/D-C/005/0001

**Título:** Livro do assentamento de ordenados e pensões

Datas de produção: 1791 / 1830

Dimensão e suporte: 1 liv.; papel

**Cota actual:** Casa do Infantado, liv. 736

Cota antiga: Liv. 357

---

Nível de descrição: SR

Código de referência: PT/TT/CI/D-C/006

**Título:** Registo dos despachos e mandados de pagamento dos almoxarifados

Datas de produção: 1756 / 1829

Dimensão e suporte: 1 liv.; papel

Nível de descrição: UI

Código de referência: PT/TT/CI/D-C/006/0001

**Título:** Registo dos despachos e mandados de pagamento dos almoxarifados

Datas de produção: 1756 / 1829

Dimensão e suporte: 1 liv.; papel

**Cota actual:** Casa do Infantado, liv. 719

Cota antiga: Liv. 340-3

---

Nível de descrição: SR

Código de referência: PT/TT/CI/D-C/007

**Título:** Livros de registo das folhas dos almoxarifados

Datas de produção: 1756 / 1832

Dimensão e suporte: 3 liv.; papel

Nível de descrição: UI

Código de referência: PT/TT/CI/D-C/007/0001

**Título:** Livros de registo das folhas dos almoxarifados

Datas de produção: 1756 / 1775

Dimensão e suporte: 1 liv.; papel

**Cota actual:** Casa do Infantado, liv. 732

Cota antiga: Liv. 353

---

Nível de descrição: UI

Código de referência: PT/TT/CI/D-C/007/0002

**Título:** Livros de registo das folhas dos almoxarifados

Datas de produção: 1776 / 1805

Dimensão e suporte: 1 liv.; papel

**Cota actual:** Casa do Infantado, liv. 733

Cota antiga: Liv. 354

Nível de descrição: UI

Código de referência: PT/TT/CI/D-C/007/0003

**Título:** Livros de registo das folhas dos almoxarifados

Datas de produção: 1806 / 1832

Dimensão e suporte: 1 liv.; papel

**Cota actual:** Casa do Infantado, liv. 734

Cota antiga: Liv. 355

---

#### Subsecção: Repartição do Alentejo e Algarve

Nível de descrição: SSC

Código de referência: PT/TT/CI/D-D

**Título:** Repartição do Alentejo e Algarve

Datas de produção: 1756 / 1832

Dimensão e suporte: 24 liv.; papel

Âmbito e conteúdo: Relativa às comarcas de Beja, Elvas e Crato.

---

Nível de descrição: SR

Código de referência: PT/TT/CI/D-D/001

**Título:** Registo de alvarás, cartas e provisões

Datas de produção: 1756 / 1833

Dimensão e suporte: 6 liv.; papel

Nível de descrição: UI

Código de referência: PT/TT/CI/D-D/001/0001

**Título:** Registo de alvarás, cartas e provisões

Datas de produção: 1756 / 1789

Dimensão e suporte: 1 liv.; papel

**Cota actual:** Casa do Infantado, liv. 766

Cota antiga: Liv. 386

Nível de descrição: UI

Código de referência: PT/TT/CI/D-D/001/0002

**Título:** Registo de alvarás, cartas e provisões

Datas de produção: 1788 / 1791

Dimensão e suporte: 1 liv.; papel

**Cota actual:** Casa do Infantado, liv. 767

Cota antiga: Liv. 387

Nível de descrição: UI

Código de referência: PT/TT/CI/D-D/001/0003

**Título:** Registo de alvarás, cartas e provisões

Datas de produção: 1791 / 1800

Dimensão e suporte: 1 liv.; papel

**Cota actual:** Casa do Infantado, liv. 768

Cota antiga: Liv. 388

Nível de descrição: UI

Código de referência: PT/TT/CI/D-D/001/0004

**Título:** Registo de alvarás, cartas e provisões

Datas de produção: 1801 / 1818

Dimensão e suporte: 1 liv.; papel

**Cota actual:** Casa do Infantado, liv. 769

Cota antiga: Liv. 389

Nível de descrição: UI

Código de referência: PT/TT/CI/D-D/001/0005

**Título:** Registo de alvarás, cartas e provisões

Datas de produção: 1819 / 1829

Dimensão e suporte: 1 liv.; papel

**Cota actual:** Casa do Infantado, liv. 770

Cota antiga: Liv. 390

Nível de descrição: UI

Código de referência: PT/TT/CI/D-D/001/0006

**Título:** Registo de alvarás, cartas e provisões

Datas de produção: 1830 / 1833

Dimensão e suporte: 1 liv.; papel

**Cota actual:** Casa do Infantado, liv. 775

Cota antiga: Liv. 392

Nível de descrição: SR

Código de referência: PT/TT/CI/D-D/002

**Título:** Registo de consultas

Datas de produção: 1756 / 1829

Dimensão e suporte: 3 liv.; papel

Nível de descrição: UI

Código de referência: PT/TT/CI/D-D/002/0001

**Título:** Registo de consultas

Datas de produção: 1756 / 1790

Dimensão e suporte: 1 liv.; papel

**Cota actual:** Casa do Infantado, liv. 783

Cota antiga: Liv. 400

Nível de descrição: UI

Código de referência: PT/TT/CI/D-D/002/0002

**Título:** Registo de consultas

Datas de produção: 1791 / 1803

Dimensão e suporte: 1 liv.; papel

**Cota actual:** Casa do Infantado, liv. 784

Cota antiga: Liv. 401

Nível de descrição: UI

Código de referência: PT/TT/CI/D-D/002/0003

**Título:** Registo de consultas

Datas de produção: 1804 / 1829

Dimensão e suporte: 1 liv.; papel

**Cota actual:** Casa do Infantado, liv. 785

Cota antiga: Liv. 402

Nível de descrição: SR

Código de referência: PT/TT/CI/D-D/003

**Título:** Registo dos decretos e avisos

Datas de produção: 1761 / 1820

Dimensão e suporte: 2 liv.; papel

Nível de descrição: UI

Código de referência: PT/TT/CI/D-D/003/0001

**Título:** Registo dos decretos e avisos

Datas de produção: 1761 / 1790

Dimensão e suporte: 1 liv.; papel

**Cota actual:** Casa do Infantado, liv. 751

Cota antiga: Liv. 372

Nível de descrição: UI

Código de referência: PT/TT/CI/D-D/003/0002

**Título:** Registo dos decretos e avisos

Datas de produção: 1791 / 1820

Dimensão e suporte: 1 liv.; papel

**Cota actual:** Casa do Infantado, liv. 752

Cota antiga: Liv. 373

Nível de descrição: SR

Código de referência: PT/TT/CI/D-D/004

**Título:** Registo de ordens

Datas de produção: 1756 / 1832

Dimensão e suporte: 3 liv.; papel

Nível de descrição: UI

Código de referência: PT/TT/CI/D-D/004/0001

**Título:** Registo de ordens  
 Datas de produção: 1756 / 1791  
 Dimensão e suporte: 1 liv.; papel  
**Cota actual:** Casa do Infantado, liv. 794  
 Cota antiga: Liv. 411

Nível de descrição: UI  
 Código de referência: PT/TT/CI/D-D/004/0002  
**Título:** Registo de ordens  
 Datas de produção: 1791 / 1803  
 Dimensão e suporte: 1 liv.; papel  
**Cota actual:** Casa do Infantado, liv. 795  
 Cota antiga: Liv. 412

Nível de descrição: UI  
 Código de referência: PT/TT/CI/D-D/004/0003  
**Título:** Registo de ordens  
 Datas de produção: 1804 / 1832  
 Dimensão e suporte: 1 liv.; papel  
**Cota actual:** Casa do Infantado, liv. 796  
 Cota antiga: Liv. 413

---

Nível de descrição: SR  
 Código de referência: PT/TT/CI/D-D/005  
**Título:** Livro do assentamento de ordenados e pensões  
 Datas de produção: 1756 / 1828  
 Dimensão e suporte: 2 liv.; papel

Nível de descrição: UI  
 Código de referência: PT/TT/CI/D-D/005/0001  
**Título:** Livro do assentamento de ordenados e pensões  
 Datas de produção: 1756 / 1782  
 Dimensão e suporte: 1 liv.; papel  
**Cota actual:** Casa do Infantado, liv. 678  
 Cota antiga: Liv. 319

Nível de descrição: UI  
 Código de referência: PT/TT/CI/D-D/005/0002  
**Título:** Livro do assentamento de ordenados e pensões  
 Datas de produção: 1791 / 1828  
 Dimensão e suporte: 1 liv.; papel  
**Cota actual:** Casa do Infantado, liv. 735  
 Cota antiga: Liv. 356

---

Nível de descrição: SR  
 Código de referência: PT/TT/CI/D-D/006  
**Título:** Registo dos despachos e mandados de pagamento dos almoxarifados  
 Datas de produção: 1756 / 1833  
 Dimensão e suporte: 3 liv.; papel

Nível de descrição: UI  
 Código de referência: PT/TT/CI/D-D/006/0001  
**Título:** Registo dos despachos e mandados de pagamento dos almoxarifados  
 Datas de produção: 1756 / 1787  
 Dimensão e suporte: 1 liv.; papel  
**Cota actual:** Casa do Infantado, liv. 716  
 Cota antiga: Liv. 340

Nível de descrição: UI  
 Código de referência: PT/TT/CI/D-D/006/0002  
**Título:** Registo dos despachos e mandados de pagamento dos almoxarifados  
 Datas de produção: 1794 / 1829  
 Dimensão e suporte: 1 liv.; papel  
**Cota actual:** Casa do Infantado, liv. 717  
 Cota antiga: Liv. 340-1

Nível de descrição: UI  
 Código de referência: PT/TT/CI/D-D/006/0003  
**Título:** Registo dos despachos e mandados de pagamento dos almoxarifados  
 Datas de produção: 1830 / 1833  
 Dimensão e suporte: 1 liv.; papel  
**Cota actual:** Casa do Infantado, liv. 718  
 Cota antiga: Liv. 340-2

---

Nível de descrição: SR  
 Código de referência: PT/TT/CI/D-D/007  
**Título:** Livros de registo das folhas dos almoxarifados  
 Datas de produção: 1791 / 1831  
 Dimensão e suporte: 5 liv.; papel

Nível de descrição: UI  
 Código de referência: PT/TT/CI/D-D/007/0001  
**Título:** Livro de registo das folhas dos almoxarifados  
 Datas de produção: 1791 / 1799  
 Dimensão e suporte: 1 liv.; papel  
**Cota actual:** Casa do Infantado, liv. 727

Cota antiga: Liv. 348

Nível de descrição: UI

Código de referência: PT/TT/CI/D-D/007/0002

**Título:** Livro de registo das folhas dos almoxarifados

Datas de produção: 1800 / 1805

Dimensão e suporte: 1 liv.; papel

**Cota actual:** Casa do Infantado, liv. 728

Cota antiga: Liv. 349

Nível de descrição: UI

Código de referência: PT/TT/CI/D-D/007/0003

**Título:** Livro de registo das folhas dos almoxarifados

Datas de produção: 1804 / 1813

Dimensão e suporte: 1 liv.; papel

**Cota actual:** Casa do Infantado, liv. 729

Cota antiga: Liv. 350

Nível de descrição: UI

Código de referência: PT/TT/CI/D-D/007/0004

**Título:** Livro de registo das folhas dos almoxarifados

Datas de produção: 1812 / 1822

Dimensão e suporte: 1 liv.; papel

**Cota actual:** Casa do Infantado, liv. 730

Cota antiga: Liv. 351

Nível de descrição: UI

Código de referência: PT/TT/CI/D-D/007/0005

**Título:** Livro de registo das folhas dos almoxarifados

Datas de produção: 1822 / 1831

Dimensão e suporte: 1 liv.; papel

**Cota actual:** Casa do Infantado, liv. 731

Cota antiga: Liv. 352

---

Subsecção: [Palácio e Quinta de Queluz](#)

Nível de descrição: SSC

Código de referência: PT/TT/CI/D-E

**Título:** Palácio e Quinta de Queluz

Datas de produção: 1690 / 1890

Dimensão e suporte: 1 liv., 3 mç.; papel

---

Nível de descrição: SR

Código de referência: PT/TT/CI/D-E/001

**Título:** Despesa da Quinta de Queluz

Datas de produção: 1780

Dimensão e suporte: 1 liv.; papel

Âmbito e conteúdo: Ordenados e outras despesas e lançamento do dinheiro recebido por Agostinho José Gomes para pagamento das mesmas despesas.

Nível de descrição: UI

Código de referência: PT/TT/CI/D-E/001/0001

**Título:** Despesa da Quinta de Queluz

Datas de produção: 1780

Dimensão e suporte: 1 liv.; papel

**Cota actual:** Casa do Infantado, liv. 344

---

Nível de descrição: SR

Código de referência: PT/TT/CI/D-E/002

**Título:** Administração do Palácio e Quinta de Queluz

Datas de produção: 1690 / 1890

Dimensão e suporte: 3 mç.; papel (2 cx.)

Âmbito e conteúdo: Inventários; documentos referentes a obras; mapas; cartas missivas e cartas oficiais, alvarás, decretos enviados do Rio de Janeiro, e outros documentos; formulários de tratamento, relações de pratas, móveis, tapeçarias, relíquias e livros, entre outros bens.

Instrumentos de descrição: PORTUGAL. Instituto dos Arquivos Nacionais / Torre do Tombo. "Casa do Infantado: Administração da Quinta de Queluz".

[Manuscrito]. [195-?]. Acessível na Torre do Tombo, Lisboa, Portugal. (C 7 B).

Nível de descrição: UI

Código de referência: PT/TT/CI/D-E/002/1381

**Título:** Maço 1381

Datas de produção: 0000 / 0000

Dimensão e suporte: 1 mç.; papel

**Cota actual:** Casa do Infantado, mç. 1381

Nível de descrição: UI

Código de referência: PT/TT/CI/D-E/002/1381/1

**Título:** "Documentos vários da Administração da Quinta de Queluz"

Datas de produção: 1754 / 1821

Dimensão e suporte: 88 f.; papel



**Cota actual:** Casa do Infantado, mç. 1381, mct. 1  
Existência e localização de cópias: Cópia microfilmada. Portugal, Torre do Tombo, mf.7563, Item 1

Nível de descrição: UI  
Código de referência: PT/TT/CI/D-E/002/1381/2  
**Título:** "Documentos vários da Administração da Quinta de Queluz"

Datas de produção: 1755 / 1834

Dimensão e suporte: 161 f.; papel

**Cota actual:** Casa do Infantado, mç. 1381, mct. 2  
Existência e localização de cópias: Cópia microfilmada. Portugal, Torre do Tombo, mf.7565, Item 2

Nível de descrição: UI  
Código de referência: PT/TT/CI/D-E/002/1381/3  
**Título:** "Correspondência de João dos Santos"

Datas de produção: 1808 / 1814

Dimensão e suporte: 88 f.; papel

**Cota actual:** Casa do Infantado, mç. 1381, mct. 3  
Existência e localização de cópias: Cópia microfilmada. Portugal, Torre do Tombo, mf.7565, Item 3

Nível de descrição: UI  
Código de referência: PT/TT/CI/D-E/002/1381/4

**Título:** "Memória dos Tratamentos dados pelos Reis de Portugal a pessoas grandes de fora do Reino"

Datas de produção: 0000 / 0000

Dimensão e suporte: 25 f.; papel

**Cota actual:** Casa do Infantado, mç. 1381, mct. 4  
Existência e localização de cópias: Cópia microfilmada. Portugal, Torre do Tombo, mf.7565, Item 4

---

Subsecção: [Almoxarifado do Paço da Bemposta](#)

Nível de descrição: SSC  
Código de referência: PT/TT/CI/D-F  
**Título:** Almoxarifado do Paço da Bemposta  
Datas de produção: 1606 / 1826  
Dimensão e suporte: 6 liv.; papel

---

Nível de descrição: SR  
Código de referência: PT/TT/CI/D-F/001  
**Título:** Escrituras de compra de propriedades e sub-rogação de foros  
Datas de produção: 1606 / 1702  
Dimensão e suporte: 1 liv.; papel  
Âmbito e conteúdo: Compilação ordenada por D. Catarina de Bragança em 1702.

Nível de descrição: UI  
Código de referência: PT/TT/CI/D-F/001/0001  
**Título:** Escrituras de compra de propriedades e subrogação de foros  
Datas de produção: 1606 / 1702  
Dimensão e suporte: 1 liv.; papel  
**Cota actual:** Casa do Infantado, liv. 233  
Cota antiga: Liv. 233

---

Nível de descrição: SR  
Código de referência: PT/TT/CI/D-F/002  
**Título:** Apontamentos das medições do tombo da Bemposta  
Datas de produção: 1826  
Dimensão e suporte: 2 liv.; papel

Nível de descrição: UI  
Código de referência: PT/TT/CI/D-F/002/0001  
**Título:** Apontamentos das medições do tombo da Bemposta  
Datas de produção: 1826  
Dimensão e suporte: 1 liv.; papel  
**Cota actual:** Casa do Infantado, liv. 334  
Cota antiga: Liv. 87

Nível de descrição: UI  
Código de referência: PT/TT/CI/D-F/002/0002  
**Título:** Apontamentos das medições do tombo da Bemposta  
Datas descritivas: [18--?]  
Dimensão e suporte: 1 liv.; papel  
**Cota actual:** Casa do Infantado, liv. 335  
Cota antiga: Liv. 88

---

Nível de descrição: SR  
Código de referência: PT/TT/CI/D-F/003  
**Título:** Folhas de assentamento dos ordenados e dízimo

Datas de produção: 1809  
Dimensão e suporte: 1 liv.; papel

Nível de descrição: UI  
Código de referência: PT/TT/CI/D-F/003/0001  
**Título:** Folhas de assentamento dos ordenados e dízimo  
Datas de produção: 1809  
Dimensão e suporte: 1 liv.; papel  
**Cota actual:** Casa do Infantado, liv. 866  
Cota antiga: Liv. 481

Cota antiga: Liv. 172

Nível de descrição: UI  
Código de referência: PT/TT/CI/D-G/001/0003  
**Título:** Registo de emprazamentos da alcaidaria-mor de Linhares  
Datas de produção: 1756 / 1832  
Dimensão e suporte: 1 liv.; papel  
**Cota actual:** Casa do Infantado, liv. 171  
Cota original: Liv. 4  
Cota antiga: Liv. 171

---

Subsecção: Alcaidaria-mor de Linhares

Nível de descrição: SSC  
Código de referência: PT/TT/CI/D-G  
**Título:** Alcaidaria-mor de Linhares  
Datas de produção: 1784 / 1832  
Dimensão e suporte: 3 liv.; papel

---

Subsecção: Almojarifado da Quinta da Murteira e suas anexas

Nível de descrição: SSC  
Código de referência: PT/TT/CI/D-H  
**Título:** Almojarifado da Quinta de Murteira e suas anexas  
Datas de produção: 1801 / 1806  
Dimensão e suporte: 2 liv.; papel

---

Nível de descrição: SR  
Código de referência: PT/TT/CI/D-G/001  
**Título:** Registo de emprazamentos da alcaidaria-mor de Linhares  
Datas de produção: 1784 / 1832  
Dimensão e suporte: 3 liv.; papel  
Notas: Um dos livros começa no fólio 430, sendo, provavelmente, o 2º tomo do liv. [2] original.

---

Nível de descrição: SR  
Código de referência: PT/TT/CI/D-H/001  
**Título:** Registo dos arrendamentos e arrematações  
Datas de produção: 1801 / 1806  
Dimensão e suporte: 2 liv.; papel

Nível de descrição: UI  
Código de referência: PT/TT/CI/D-G/001/0001  
**Título:** Registo de emprazamentos da alcaidaria-mor de Linhares  
Datas de produção: 1784 / 1801  
Dimensão e suporte: 1 liv.; papel  
**Cota actual:** Casa do Infantado, liv. 170  
Cota original: Liv. [2]  
Cota antiga: Liv. 170

Nível de descrição: UI  
Código de referência: PT/TT/CI/D-H/001/0001  
**Título:** Registo dos arrendamentos e arrematações  
Datas de produção: 1801 / 1803  
Dimensão e suporte: 1 liv.; papel  
**Cota actual:** Casa do Infantado, liv. 1016  
Cota antiga: Liv. 627

Nível de descrição: UI  
Código de referência: PT/TT/CI/D-G/001/0002  
**Título:** Registo de emprazamentos da alcaidaria-mor de Linhares  
Datas de produção: 1803 / 1817  
Dimensão e suporte: 1 liv.; papel  
**Cota actual:** Casa do Infantado, liv. 172  
Cota original: Liv. 3

Nível de descrição: UI  
Código de referência: PT/TT/CI/D-H/001/0002  
**Título:** Registo dos arrendamentos e arrematações  
Datas de produção: 1804 / 1806  
Dimensão e suporte: 1 liv.; papel  
**Cota actual:** Casa do Infantado, liv. 1021  
Cota antiga: Liv. 632

---

Subsecção: Almojarifado de Azurara e Sabrosa

Nível de descrição: SSC  
 Código de referência: PT/TT/CI/D-I  
**Título:** Almojarifado de Azurara e Sabrosa  
 Datas de produção: 1768 / 1830  
 Dimensão e suporte: 7 liv.; papel

---

Nível de descrição: SR  
 Código de referência: PT/TT/CI/D-I/001  
**Título:** Registo de ordens do Almojarifado de Azurara e Sabrosa  
 Datas de produção: 1768 / 1830  
 Dimensão e suporte: 2 liv.; papel

Nível de descrição: UI  
 Código de referência: PT/TT/CI/D-I/001/0001  
**Título:** Registo de ordens do Almojarifado de Azurara e Sabrosa  
 Datas de produção: 1768 / 1806  
 Dimensão e suporte: 1 liv.; papel  
**Cota actual:** Casa do Infantado, liv. 980  
 Cota antiga: Liv. 591

Nível de descrição: UI  
 Código de referência: PT/TT/CI/D-I/001/0002  
**Título:** Registo de ordens do Almojarifado de Azurara e Sabrosa  
 Datas de produção: 1806 / 1830  
 Dimensão e suporte: 1 liv.; papel  
**Cota actual:** Casa do Infantado, liv. 981  
 Cota antiga: Liv. 592

---

Nível de descrição: SR  
 Código de referência: PT/TT/CI/D-I/002  
**Título:** Registo de emprazamentos  
 Datas de produção: 1754 / 1801  
 Dimensão e suporte: 4 liv.; papel  
 Âmbito e conteúdo: Inclui o almojarifado da Feira.

Nível de descrição: UI  
 Código de referência: PT/TT/CI/D-I/002/0001  
**Título:** Registo de emprazamentos  
 Datas de produção: 1754 / 1755  
 Dimensão e suporte: 1 liv.; papel  
**Cota actual:** Casa do Infantado, liv. 166  
 Cota antiga: Liv. 166

Nível de descrição: UI  
 Código de referência: PT/TT/CI/D-I/002/0002  
**Título:** Registo de emprazamentos  
 Datas de produção: 1756 / 1758  
 Dimensão e suporte: 1 liv.; papel  
**Cota actual:** Casa do Infantado, liv. 167  
 Cota antiga: Liv. 167

Nível de descrição: UI  
 Código de referência: PT/TT/CI/D-I/002/0003  
**Título:** Registo de emprazamentos  
 Datas de produção: 1758 / 1761  
 Dimensão e suporte: 1 liv.; papel  
**Cota actual:** Casa do Infantado, liv. 168  
 Cota antiga: Liv. 168

Nível de descrição: UI  
 Código de referência: PT/TT/CI/D-I/002/0004  
**Título:** Registo de emprazamentos  
 Datas de produção: 1761 / 1801  
 Dimensão e suporte: 1 liv.; papel  
**Cota actual:** Casa do Infantado, liv. 169  
 Cota antiga: Liv. 169

---

Nível de descrição: SR  
 Código de referência: PT/TT/CI/D-I/003  
**Título:** Registo de reconhecimento de prazos  
 Datas de produção: 1778  
 Dimensão e suporte: 1 liv.; papel

Nível de descrição: UI  
 Código de referência: PT/TT/CI/D-I/003/0001  
**Título:** Registo de reconhecimento de prazos  
 Datas de produção: 1778  
 Dimensão e suporte: 1 liv.; papel  
**Cota actual:** Casa do Infantado, liv. 194  
 Cota antiga: Liv. 194

---

Subsecção: Repartição do Minho e Trás-os-Montes

Nível de descrição: SSC  
 Código de referência: PT/TT/CI/D-J  
**Título:** Almojarifado de Castelo Branco  
 Datas de produção: 1725 / 1834  
 Dimensão e suporte: 3 liv.; papel

---

Nível de descrição: SR  
 Código de referência: PT/TT/CI/D-J/001  
**Título:** Registo de ordens  
 Datas de produção: 1725 / 1834  
 Dimensão e suporte: 2 liv.; papel

Nível de descrição: UI  
 Código de referência: PT/TT/CI/D-J/001/0001  
**Título:** Registo de ordens  
 Datas de produção: 1725 / 1818  
 Dimensão e suporte: 1 liv.; papel  
**Cota actual:** Casa do Infantado, liv. 858  
 Cota antiga: Liv. 474

Nível de descrição: UI  
 Código de referência: PT/TT/CI/D-J/001/0002  
**Título:** Registo de ordens  
 Datas de produção: 1818 / 1834  
 Dimensão e suporte: liv.; papel  
**Cota actual:** Casa do Infantado, liv. 860  
 Cota antiga: Liv. 475

Nível de descrição: SR  
 Código de referência: PT/TT/CI/D-J/002  
**Título:** Reconhecimento de prazos  
 Datas de produção: 1771 / 1772  
 Dimensão e suporte: 1 liv.; papel

Nível de descrição: UI  
 Código de referência: PT/TT/CI/D-J/002/0001  
**Título:** Reconhecimento de prazos  
 Datas de produção: 1771 / 1772  
 Dimensão e suporte: 1 liv.; papel  
**Cota actual:** Casa do Infantado, liv. 859  
 Cota antiga: Liv. 474 A

[Subsecção: Almoxarifado de Samora Correia e Belmonte](#)

Nível de descrição: SSC  
 Código de referência: PT/TT/CI/D-L  
**Título:** Almoxarifado de Samora Correia e Belmonte  
 Datas de produção: 1764 / 1833  
 Dimensão e suporte: 16 liv., 1 mç.; papel

Nível de descrição: SR  
 Código de referência: PT/TT/CI/D-L/001  
**Título:** Registo de ordens  
 Datas de produção: 1781 / 1833  
 Dimensão e suporte: 2 liv.; papel

Nível de descrição: UI  
 Código de referência: PT/TT/CI/D-L/001/0001  
**Título:** Registo de ordens  
 Datas de produção: 1781 / 1784  
 Dimensão e suporte: 1 liv.; papel  
**Cota actual:** Casa do Infantado, liv. 982  
 Cota antiga: Liv. 593

Nível de descrição: UI  
 Código de referência: PT/TT/CI/D-L/001/0002  
**Título:** Registo de ordens  
 Datas de produção: 1821 / 1833  
 Dimensão e suporte: 1 liv.; papel  
**Cota actual:** Casa do Infantado, liv. 1015  
 Cota antiga: Liv. 626

Nível de descrição: SR  
 Código de referência: PT/TT/CI/D-L/002  
**Título:** Ordens ao almoxarife  
 Datas de produção: 1782 / 1784  
 Dimensão e suporte: 1 mç.; papel  
 Notas: Notas ao elemento de informação  
 Dimensão e suporte: Apesar de estar na sequência numérica dos livros é um maço de documentos originais.

Nível de descrição: UI  
 Código de referência: PT/TT/CI/D-L/002/0001  
**Título:** Ordens ao almoxarife  
 Datas de produção: 1782 / 1784  
 Dimensão e suporte: 1 mç.; papel  
**Cota actual:** Casa do Infantado, (liv.) 983  
 Cota antiga: Liv. 594  
 Notas: Apesar de estar na sequência numérica dos livros é um maço de documentos originais.

Nível de descrição: SR  
 Código de referência: PT/TT/CI/D-L/003  
**Título:** Registo dos arrendamentos  
 Datas de produção: 1765 / 1818

Dimensão e suporte: 5 liv.; papel

Nível de descrição: UI

Código de referência: PT/TT/CI/D-L/003/0001

**Título:** Registo dos arrendamentos

Datas de produção: 1765 / 1768

Dimensão e suporte: 1 liv.; papel

**Cota actual:** Casa do Infantado, liv. 1006

Cota antiga: Liv. 617

Nível de descrição: UI

Código de referência: PT/TT/CI/D-L/003/0002

**Título:** Registo dos arrendamentos

Datas de produção: 1772

Dimensão e suporte: 1 liv.; papel

**Cota actual:** Casa do Infantado, liv. 1007

Cota antiga: Liv. 618

Nível de descrição: UI

Código de referência: PT/TT/CI/D-L/003/0003

**Título:** Registo dos arrendamentos

Datas de produção: 1776 / 1779

Dimensão e suporte: 1 liv.; papel

**Cota actual:** Casa do Infantado, liv. 1008

Cota antiga: Liv. 619

Nível de descrição: UI

Código de referência: PT/TT/CI/D-L/003/0004

**Título:** Registo dos arrendamentos

Datas de produção: 1802 / 1803

Dimensão e suporte: 1 liv.; papel

**Cota actual:** Casa do Infantado, liv. 1009

Cota antiga: Liv. 620

Nível de descrição: UI

Código de referência: PT/TT/CI/D-L/003/0005

**Título:** Registo dos arrendamentos

Datas de produção: 1816 / 1818

Dimensão e suporte: 1 liv.; papel

**Cota actual:** Casa do Infantado, liv. 1010

Cota antiga: Liv. 621

Nível de descrição: SR

Código de referência: PT/TT/CI/D-L/004

**Título:** Registo das arrematações dos montados

Datas de produção: 1772 / 1773

Dimensão e suporte: 2 liv.; papel

Nível de descrição: UI

Código de referência: PT/TT/CI/D-L/004/0001

**Título:** Registo das arrematações dos montados

Datas de produção: 1772

Dimensão e suporte: 1 liv.; papel

**Cota actual:** Casa do Infantado, liv. 1011

Cota antiga: Liv. 622

Nível de descrição: UI

Código de referência: PT/TT/CI/D-L/004/0002

**Título:** Registo das arrematações dos montados

Datas de produção: 1773

Dimensão e suporte: 1 liv.; papel

**Cota actual:** Casa do Infantado, liv. 1012

Cota antiga: Liv. 623

Nível de descrição: SR

Código de referência: PT/TT/CI/D-L/005

**Título:** Assento das partilhas e rendas

Datas de produção: 1765 / 1834

Dimensão e suporte: 7 liv.; papel

Nível de descrição: UI

Código de referência: PT/TT/CI/D-L/005/0001

**Título:** Assento das partilhas e rendas

Datas de produção: 1765 / 1768

Dimensão e suporte: 1 liv.; papel

**Cota actual:** Casa do Infantado, liv. 987

Cota antiga: Liv. 598

Nível de descrição: UI

Código de referência: PT/TT/CI/D-L/005/0002

**Título:** Assento das partilhas e rendas

Datas de produção: 1769

Dimensão e suporte: 1 liv.; papel

**Cota actual:** Casa do Infantado, liv. 1001

Cota antiga: Liv. 612

Nível de descrição: UI

Código de referência: PT/TT/CI/D-L/005/0003

**Título:** Assento das partilhas e rendas

Datas de produção: 1771

Dimensão e suporte: 1 liv.; papel

**Cota actual:** Casa do Infantado, liv. 1002

Cota antiga: Liv. 613

Nível de descrição: UI

Código de referência: PT/TT/CI/D-L/005/0004

**Título:** Assento das partilhas e rendas

Datas de produção: 1773

Dimensão e suporte: 1 liv.; papel

**Cota actual:** Casa do Infantado, liv. 1003

Cota antiga: Liv. 614

Nível de descrição: UI

Código de referência: PT/TT/CI/D-L/005/0005

**Título:** Assento das partilhas e rendas

Datas de produção: 1777

Dimensão e suporte: 1 liv.; papel

**Cota actual:** Casa do Infantado, liv. 1004

Cota antiga: Liv. 615

Nível de descrição: UI

Código de referência: PT/TT/CI/D-L/005/0006

**Título:** Assento das partilhas e rendas

Datas de produção: 1816 / 1818

Dimensão e suporte: 1 liv.; papel

**Cota actual:** Casa do Infantado, liv. 1005

Cota antiga: Liv. 616

Nível de descrição: UI

Código de referência: PT/TT/CI/D-L/005/0007

**Título:** Assento das partilhas e rendas

Datas de produção: 1834

Dimensão e suporte: 1 liv.; papel

**Cota actual:** Casa do Infantado, liv. 330

Cota antiga: Liv. 83

---

## Secção: Tesouraria Geral

Nível de descrição: SC

Código de referência: PT/TT/CI/E

**Título:** Tesouraria Geral

Datas de produção: 1750 / 1833

Dimensão e suporte: 451 liv., 10 mç.; papel

Nível de descrição: SR

Código de referência: PT/TT/CI/E/001

**Título:** Livros da folha da tesouraria geral

Datas de produção: 1750 / 1833

Dimensão e suporte: 85 liv.; papel

Nível de descrição: UI

Código de referência: PT/TT/CI/E/001/0001

**Título:** Livro da folha da tesouraria geral

Datas de produção: 1750 / 1750

Dimensão e suporte: 1 liv.; papel

**Cota actual:** Casa do Infantado, liv. 582

Cota antiga: Liv. 227

Nível de descrição: UI

Código de referência: PT/TT/CI/E/001/0002

**Título:** Livro da folha da tesouraria geral

Datas de produção: 1751 / 1751

Dimensão e suporte: 1 liv.; papel

**Cota actual:** Casa do Infantado, liv. 583

Cota antiga: Liv. 228

Nível de descrição: UI

Código de referência: PT/TT/CI/E/001/0003

**Título:** Livro da folha da tesouraria geral

Datas de produção: 1752 / 1752

Dimensão e suporte: 1 liv.; papel

**Cota actual:** Casa do Infantado, liv. 584

Cota antiga: Liv. 229

Nível de descrição: UI

Código de referência: PT/TT/CI/E/001/0004

**Título:** Livro da folha da tesouraria geral

Datas de produção: 1753 / 1753

Dimensão e suporte: 1 liv.; papel

**Cota actual:** Casa do Infantado, liv. 585

Cota antiga: Liv. 230

Nível de descrição: UI

Código de referência: PT/TT/CI/E/001/0005

**Título:** Livro da folha da tesouraria geral

Datas de produção: 1754 / 1754

Dimensão e suporte: 1 liv.; papel

**Cota actual:** Casa do Infantado, liv. 586

Cota antiga: Liv. 231

Nível de descrição: UI

Código de referência: PT/TT/CI/E/001/0006

**Título:** Livro da folha da tesouraria geral

Datas de produção: 1755 / 1755

Dimensão e suporte: 1 liv.; papel

**Cota actual:** Casa do Infantado, liv. 587

Cota antiga: Liv. 232

Nível de descrição: UI

Código de referência: PT/TT/CI/E/001/0007

**Título:** Livro da folha da tesouraria geral

Datas de produção: 1756 / 1756

Dimensão e suporte: 1 liv.; papel

**Cota actual:** Casa do Infantado, liv. 588

Cota antiga: Liv. 233

Nível de descrição: UI

Código de referência: PT/TT/CI/E/001/0008

**Título:** Livro da folha da tesouraria geral

Datas de produção: 1757 / 1757

Dimensão e suporte: 1 liv.; papel

**Cota actual:** Casa do Infantado, liv. 589

Cota antiga: Liv. 234

Nível de descrição: UI

Código de referência: PT/TT/CI/E/001/0009

**Título:** Livro da folha da tesouraria geral

Datas de produção: 1758 / 1758

Dimensão e suporte: 1 liv.; papel

**Cota actual:** Casa do Infantado, liv. 590

Cota antiga: Liv. 235

Nível de descrição: UI

Código de referência: PT/TT/CI/E/001/0010

**Título:** Livro da folha da tesouraria geral

Datas de produção: 1760 / 1760

Dimensão e suporte: 1 liv.; papel

**Cota actual:** Casa do Infantado, liv. 592

Cota antiga: Liv. 237

Nível de descrição: UI

Código de referência: PT/TT/CI/E/001/0011

**Título:** Livro da folha da tesouraria geral

Datas de produção: 1761 / 1761  
 Dimensão e suporte: 1 liv.; papel  
**Cota actual:** Casa do Infantado, liv. 593  
 Cota antiga: Liv. 238

Nível de descrição: UI  
 Código de referência: PT/TT/CI/E/001/0012  
**Título:** Livro da folha da tesouraria geral  
 Datas de produção: 1762 / 1762  
 Dimensão e suporte: 1 liv.; papel  
**Cota actual:** Casa do Infantado, liv. 594  
 Cota antiga: Liv. 239

Nível de descrição: UI  
 Código de referência: PT/TT/CI/E/001/0013  
**Título:** Livro da folha da tesouraria geral  
 Datas de produção: 1763 / 1763  
 Dimensão e suporte: 1 liv.; papel  
**Cota actual:** Casa do Infantado, liv. 595  
 Cota antiga: Liv. 240

Nível de descrição: UI  
 Código de referência: PT/TT/CI/E/001/0014  
**Título:** Livro da folha da tesouraria geral  
 Datas de produção: 1764 / 1764  
 Dimensão e suporte: 1 liv.; papel  
**Cota actual:** Casa do Infantado, liv. 596  
 Cota antiga: Liv. 241

Nível de descrição: UI  
 Código de referência: PT/TT/CI/E/001/0015  
**Título:** Livro da folha da tesouraria geral  
 Datas de produção: 1765 / 1765  
 Dimensão e suporte: 1 liv.; papel  
**Cota actual:** Casa do Infantado, liv. 597  
 Cota antiga: Liv. 242

Nível de descrição: UI  
 Código de referência: PT/TT/CI/E/001/0016  
**Título:** Livro da folha da tesouraria geral  
 Datas de produção: 1766 / 1766  
 Dimensão e suporte: 1 liv.; papel  
**Cota actual:** Casa do Infantado, liv. 598  
 Cota antiga: Liv. 243

Nível de descrição: UI  
 Código de referência: PT/TT/CI/E/001/0017  
**Título:** Livro da folha da tesouraria geral  
 Datas de produção: 1767 / 1767

Dimensão e suporte: 1 liv.; papel  
**Cota actual:** Casa do Infantado, liv. 599  
 Cota antiga: Liv. 244

Nível de descrição: UI  
 Código de referência: PT/TT/CI/E/001/0018  
**Título:** Livro da folha da tesouraria geral  
 Datas de produção: 1768 / 1768  
 Dimensão e suporte: 1 liv.; papel  
**Cota actual:** Casa do Infantado, liv. 600  
 Cota antiga: Liv. 245

Nível de descrição: UI  
 Código de referência: PT/TT/CI/E/001/0019  
**Título:** Livro da folha da tesouraria geral  
 Datas de produção: 1769 / 1769  
 Dimensão e suporte: 1 liv.; papel  
**Cota actual:** Casa do Infantado, liv. 601  
 Cota antiga: Liv. 246

Nível de descrição: UI  
 Código de referência: PT/TT/CI/E/001/0020  
**Título:** Livro da folha da tesouraria geral  
 Datas de produção: 1769 / 1770  
 Dimensão e suporte: 1 liv.; papel  
**Cota actual:** Casa do Infantado, liv. 602  
 Cota antiga: Liv. 247

Nível de descrição: UI  
 Código de referência: PT/TT/CI/E/001/0021  
**Título:** Livro da folha da tesouraria geral  
 Datas de produção: 1770 / 1771  
 Dimensão e suporte: 1 liv.; papel  
**Cota actual:** Casa do Infantado, liv. 603  
 Cota antiga: Liv. 248

Nível de descrição: UI  
 Código de referência: PT/TT/CI/E/001/0022  
**Título:** Livro da folha da tesouraria geral  
 Datas de produção: 1771 / 1772  
 Dimensão e suporte: 1 liv.; papel  
**Cota actual:** Casa do Infantado, liv. 604  
 Cota antiga: Liv. 249

Nível de descrição: UI  
 Código de referência: PT/TT/CI/E/001/0023  
**Título:** Livro da folha da tesouraria geral  
 Datas de produção: 1772 / 1773  
 Dimensão e suporte: 1 liv.; papel



**Cota actual:** Casa do Infantado, liv. 605

Cota antiga: Liv. 250

Nível de descrição: UI

Código de referência: PT/TT/CI/E/001/0024

**Título:** Livro da folha da tesouraria geral

Datas de produção: 1773 / 1774

Dimensão e suporte: 1 liv.; papel

**Cota actual:** Casa do Infantado, liv. 606

Cota antiga: Liv. 251

Nível de descrição: UI

Código de referência: PT/TT/CI/E/001/0025

**Título:** Livro da folha da tesouraria geral

Datas de produção: 1774 / 1775

Dimensão e suporte: 1 liv.; papel

**Cota actual:** Casa do Infantado, liv. 607

Cota antiga: Liv. 252

Nível de descrição: UI

Código de referência: PT/TT/CI/E/001/0026

**Título:** Livro da folha da tesouraria geral

Datas de produção: 1775 / 1776

Dimensão e suporte: 1 liv.; papel

**Cota actual:** Casa do Infantado, liv. 608

Cota antiga: Liv. 253

Nível de descrição: UI

Código de referência: PT/TT/CI/E/001/0027

**Título:** Livro da folha da tesouraria geral

Datas de produção: 1777 / 1777

Dimensão e suporte: 1 liv.; papel

**Cota actual:** Casa do Infantado, liv. 609

Cota antiga: Liv. 254

Nível de descrição: UI

Código de referência: PT/TT/CI/E/001/0028

**Título:** Livro da folha da tesouraria geral

Datas de produção: 1777 / 1778

Dimensão e suporte: 1 liv.; papel

**Cota actual:** Casa do Infantado, liv. 610

Cota antiga: Liv. 255

Nível de descrição: UI

Código de referência: PT/TT/CI/E/001/0029

**Título:** Livro da folha da tesouraria geral

Datas de produção: 1779 / 1779

Dimensão e suporte: 1 liv.; papel

**Cota actual:** Casa do Infantado, liv. 611

Cota antiga: Liv. 256

Nível de descrição: UI

Código de referência: PT/TT/CI/E/001/0030

**Título:** Livro da folha da tesouraria geral

Datas de produção: 1779 / 1780

Dimensão e suporte: 1 liv.; papel

**Cota actual:** Casa do Infantado, liv. 612

Cota antiga: Liv. 257

Nível de descrição: UI

Código de referência: PT/TT/CI/E/001/0031

**Título:** Livro da folha da tesouraria geral

Datas de produção: 1781 / 1781

Dimensão e suporte: 1 liv.; papel

**Cota actual:** Casa do Infantado, liv. 613

Cota antiga: Liv. 258

Nível de descrição: UI

Código de referência: PT/TT/CI/E/001/0032

**Título:** Livro da folha da tesouraria geral

Datas de produção: 1782 / 1782

Dimensão e suporte: 1 liv.; papel

**Cota actual:** Casa do Infantado, liv. 614

Cota antiga: Liv. 259

Nível de descrição: UI

Código de referência: PT/TT/CI/E/001/0033

**Título:** Livro da folha da tesouraria geral

Datas de produção: 1783 / 1783

Dimensão e suporte: 1 liv.; papel

**Cota actual:** Casa do Infantado, liv. 615

Cota antiga: Liv. 260

Nível de descrição: UI

Código de referência: PT/TT/CI/E/001/0034

**Título:** Livro da folha da tesouraria geral

Datas de produção: 1784 / 1784

Dimensão e suporte: 1 liv.; papel

**Cota actual:** Casa do Infantado, liv. 616

Cota antiga: Liv. 261

Nível de descrição: UI

Código de referência: PT/TT/CI/E/001/0035

**Título:** Livro da folha da tesouraria geral

Datas de produção: 1785 / 1785

Dimensão e suporte: 1 liv.; papel

**Cota actual:** Casa do Infantado, liv. 617

Cota antiga: Liv. 262

Nível de descrição: UI  
 Código de referência: PT/TT/CI/E/001/0036  
**Título:** Livro da folha da tesouraria geral  
 Datas de produção: 1786 / 1786  
 Dimensão e suporte: 1 liv.; papel  
**Cota actual:** Casa do Infantado, liv. 618  
 Cota antiga: Liv. 263

Nível de descrição: UI  
 Código de referência: PT/TT/CI/E/001/0037  
**Título:** Livro da folha da tesouraria geral  
 Datas de produção: 1787 / 1787  
 Dimensão e suporte: 1 liv.; papel  
**Cota actual:** Casa do Infantado, liv. 619  
 Cota antiga: Liv. 264

Nível de descrição: UI  
 Código de referência: PT/TT/CI/E/001/0038  
**Título:** Livro da folha da tesouraria geral  
 Datas de produção: 1788 / 1788  
 Dimensão e suporte: 1 liv.; papel  
**Cota actual:** Casa do Infantado, liv. 620  
 Cota antiga: Liv. 265

Nível de descrição: UI  
 Código de referência: PT/TT/CI/E/001/0039  
**Título:** Livro da folha da tesouraria geral  
 Datas de produção: 1789 / 1789  
 Dimensão e suporte: 1 liv.; papel  
**Cota actual:** Casa do Infantado, liv. 621  
 Cota antiga: Liv. 266

Nível de descrição: UI  
 Código de referência: PT/TT/CI/E/001/0040  
**Título:** Livro da folha da tesouraria geral  
 Datas de produção: 1790 / 1790  
 Dimensão e suporte: 1 liv.; papel  
**Cota actual:** Casa do Infantado, liv. 622  
 Cota antiga: Liv. 267

Nível de descrição: UI  
 Código de referência: PT/TT/CI/E/001/0041  
**Título:** Livro da folha da tesouraria geral  
 Datas de produção: 1791 / 1791  
 Dimensão e suporte: 1 liv.; papel  
**Cota actual:** Casa do Infantado, liv. 623  
 Cota antiga: Liv. 268

Nível de descrição: UI  
 Código de referência: PT/TT/CI/E/001/0042  
**Título:** Livro da folha da tesouraria geral  
 Datas de produção: 1792 / 1792  
 Dimensão e suporte: 1 liv.; papel  
**Cota actual:** Casa do Infantado, liv. 624  
 Cota antiga: Liv. 269

Nível de descrição: UI  
 Código de referência: PT/TT/CI/E/001/0043  
**Título:** Livro da folha da tesouraria geral  
 Datas de produção: 1793 / 1793  
 Dimensão e suporte: 1 liv.; papel  
**Cota actual:** Casa do Infantado, liv. 625  
 Cota antiga: Liv. 270

Nível de descrição: UI  
 Código de referência: PT/TT/CI/E/001/0044  
**Título:** Livro da folha da tesouraria geral  
 Datas de produção: 1794 / 1794  
 Dimensão e suporte: 1 liv.; papel  
**Cota actual:** Casa do Infantado, liv. 626  
 Cota antiga: Liv. 271

Nível de descrição: UI  
 Código de referência: PT/TT/CI/E/001/0045  
**Título:** Livro da folha da tesouraria geral  
 Datas de produção: 1795 / 1795  
 Dimensão e suporte: 1 liv.; papel  
**Cota actual:** Casa do Infantado, liv. 627  
 Cota antiga: Liv. 272

Nível de descrição: UI  
 Código de referência: PT/TT/CI/E/001/0046  
**Título:** Livro da folha da tesouraria geral  
 Datas de produção: 1796 / 1796  
 Dimensão e suporte: 1 liv.; papel  
**Cota actual:** Casa do Infantado, liv. 628  
 Cota antiga: Liv. 272 A

Nível de descrição: UI  
 Código de referência: PT/TT/CI/E/001/0047  
**Título:** Livro da folha da tesouraria geral  
 Datas de produção: 1797 / 1797  
 Dimensão e suporte: 1 liv.; papel  
**Cota actual:** Casa do Infantado, liv. 629  
 Cota antiga: Liv. 273

Nível de descrição: UI  
 Código de referência: PT/TT/CI/E/001/0048  
**Título:** Livro da folha da tesouraria geral  
 Datas de produção: 1798 / 1798  
 Dimensão e suporte: 1 liv.; papel  
**Cota actual:** Casa do Infantado, liv. 630  
 Cota antiga: Liv. 274

Nível de descrição: UI  
 Código de referência: PT/TT/CI/E/001/0049  
**Título:** Livro da folha da tesouraria geral  
 Datas de produção: 1798 / 1799  
 Dimensão e suporte: 1 liv.; papel  
**Cota actual:** Casa do Infantado, liv. 631  
 Cota antiga: Liv. 275

Nível de descrição: UI  
 Código de referência: PT/TT/CI/E/001/0050  
**Título:** Livro da folha da tesouraria geral  
 Datas de produção: 1800 / 1800  
 Dimensão e suporte: 1 liv.; papel  
**Cota actual:** Casa do Infantado, liv. 632  
 Cota antiga: Liv. 276

Nível de descrição: UI  
 Código de referência: PT/TT/CI/E/001/0051  
**Título:** Livro da folha da tesouraria geral  
 Datas de produção: 1801 / 1801  
 Dimensão e suporte: 1 liv.; papel  
**Cota actual:** Casa do Infantado, liv. 633  
 Cota antiga: Liv. 277

Nível de descrição: UI  
 Código de referência: PT/TT/CI/E/001/0052  
**Título:** Livro da folha da tesouraria geral  
 Datas de produção: 1802 / 1802  
 Dimensão e suporte: 1 liv.; papel  
**Cota actual:** Casa do Infantado, liv. 634  
 Cota antiga: Liv. 278

Nível de descrição: UI  
 Código de referência: PT/TT/CI/E/001/0053  
**Título:** Livro da folha da tesouraria geral  
 Datas de produção: 1803 / 1803  
 Dimensão e suporte: 1 liv.; papel  
**Cota actual:** Casa do Infantado, liv. 635  
 Cota antiga: Liv. 279

Nível de descrição: UI  
 Código de referência: PT/TT/CI/E/001/0054  
**Título:** Livro da folha da tesouraria geral  
 Datas de produção: 1804 / 1804  
 Dimensão e suporte: 1 liv.; papel  
**Cota actual:** Casa do Infantado, liv. 636  
 Cota antiga: Liv. 280

Nível de descrição: UI  
 Código de referência: PT/TT/CI/E/001/0055  
**Título:** Livro da folha da tesouraria geral  
 Datas de produção: 1805 / 1805  
 Dimensão e suporte: 1 liv.; papel  
**Cota actual:** Casa do Infantado, liv. 637  
 Cota antiga: Liv. 281

Nível de descrição: UI  
 Código de referência: PT/TT/CI/E/001/0056  
**Título:** Livro da folha da tesouraria geral  
 Datas de produção: 1806 / 1806  
 Dimensão e suporte: 1 liv.; papel  
**Cota actual:** Casa do Infantado, liv. 638  
 Cota antiga: Liv. 282

Nível de descrição: UI  
 Código de referência: PT/TT/CI/E/001/0057  
**Título:** Livro da folha da tesouraria geral  
 Datas de produção: 1807 / 1807  
 Dimensão e suporte: 1 liv.; papel  
**Cota actual:** Casa do Infantado, liv. 639  
 Cota antiga: Liv. 283

Nível de descrição: UI  
 Código de referência: PT/TT/CI/E/001/0058  
**Título:** Livro da folha da tesouraria geral  
 Datas de produção: 1808 / 1808  
 Dimensão e suporte: 1 liv.; papel  
**Cota actual:** Casa do Infantado, liv. 640  
 Cota antiga: Liv. 284

Nível de descrição: UI  
 Código de referência: PT/TT/CI/E/001/0059  
**Título:** Livro da folha da tesouraria geral  
 Datas de produção: 1809 / 1809  
 Dimensão e suporte: 1 liv.; papel  
**Cota actual:** Casa do Infantado, liv. 641  
 Cota antiga: Liv. 285

Nível de descrição: UI  
 Código de referência: PT/TT/CI/E/001/0060  
**Título:** Livro da folha da tesouraria geral  
 Datas de produção: 1810 / 1810  
 Dimensão e suporte: 1 liv.; papel  
**Cota actual:** Casa do Infantado, liv. 642  
 Cota antiga: Liv. 286

Nível de descrição: UI  
 Código de referência: PT/TT/CI/E/001/0061  
**Título:** Livro da folha da tesouraria geral  
 Datas de produção: 1811 / 1811  
 Dimensão e suporte: 1 liv.; papel  
**Cota actual:** Casa do Infantado, liv. 643  
 Cota antiga: Liv. 287

Nível de descrição: UI  
 Código de referência: PT/TT/CI/E/001/0062  
**Título:** Livro da folha da tesouraria geral  
 Datas de produção: 1812 / 1812  
 Dimensão e suporte: 1 liv.; papel  
**Cota actual:** Casa do Infantado, liv. 644  
 Cota antiga: Liv. 288

Nível de descrição: UI  
 Código de referência: PT/TT/CI/E/001/0063  
**Título:** Livro da folha da tesouraria geral  
 Datas de produção: 1813 / 1813  
 Dimensão e suporte: 1 liv.; papel  
**Cota actual:** Casa do Infantado, liv. 645  
 Cota antiga: Liv. 289

Nível de descrição: UI  
 Código de referência: PT/TT/CI/E/001/0064  
**Título:** Livro da folha da tesouraria geral  
 Datas de produção: 1813 / 1814  
 Dimensão e suporte: 1 liv.; papel  
**Cota actual:** Casa do Infantado, liv. 646  
 Cota antiga: Liv. 290

Nível de descrição: UI  
 Código de referência: PT/TT/CI/E/001/0065  
**Título:** Livro da folha da tesouraria geral  
 Datas de produção: 1814 / 1815  
 Dimensão e suporte: 1 liv.; papel  
**Cota actual:** Casa do Infantado, liv. 647  
 Cota antiga: Liv. 291

Nível de descrição: UI  
 Código de referência: PT/TT/CI/E/001/0066  
**Título:** Livro da folha da tesouraria geral  
 Datas de produção: 1815 / 1816  
 Dimensão e suporte: 1 liv.; papel  
**Cota actual:** Casa do Infantado, liv. 648  
 Cota antiga: Liv. 292

Nível de descrição: UI  
 Código de referência: PT/TT/CI/E/001/0067  
**Título:** Livro da folha da tesouraria geral  
 Datas de produção: 1815 / 1817  
 Dimensão e suporte: 1 liv.; papel  
**Cota actual:** Casa do Infantado, liv. 649  
 Cota antiga: Liv. 293

Nível de descrição: UI  
 Código de referência: PT/TT/CI/E/001/0068  
**Título:** Livro da folha da tesouraria geral  
 Datas de produção: 1817 / 1818  
 Dimensão e suporte: 1 liv.; papel  
**Cota actual:** Casa do Infantado, liv. 650  
 Cota antiga: Liv. 294

Nível de descrição: UI  
 Código de referência: PT/TT/CI/E/001/0069  
**Título:** Livro da folha da tesouraria geral  
 Datas de produção: 1818 / 1819  
 Dimensão e suporte: 1 liv.; papel  
**Cota actual:** Casa do Infantado, liv. 651  
 Cota antiga: Liv. 295

Nível de descrição: UI  
 Código de referência: PT/TT/CI/E/001/0070  
**Título:** Livro da folha da tesouraria geral  
 Datas de produção: 1819 / 1820  
 Dimensão e suporte: 1 liv.; papel  
**Cota actual:** Casa do Infantado, liv. 652  
 Cota antiga: Liv. 296

Nível de descrição: UI  
 Código de referência: PT/TT/CI/E/001/0071  
**Título:** Livro da folha da tesouraria geral  
 Datas de produção: 1820 / 1821  
 Dimensão e suporte: 1 liv.; papel  
**Cota actual:** Casa do Infantado, liv. 653  
 Cota antiga: Liv. 297

Nível de descrição: UI  
 Código de referência: PT/TT/CI/E/001/0072  
**Título:** Livro da folha da tesouraria geral  
 Datas de produção: 1821 / 1822  
 Dimensão e suporte: 1 liv.; papel  
**Cota actual:** Casa do Infantado, liv. 654  
 Cota antiga: Liv. 298

Nível de descrição: UI  
 Código de referência: PT/TT/CI/E/001/0073  
**Título:** Livro da folha da tesouraria geral  
 Datas de produção: 1823 / 1823  
 Dimensão e suporte: 1 liv.; papel  
**Cota actual:** Casa do Infantado, liv. 655  
 Cota antiga: Liv. 299

Nível de descrição: UI  
 Código de referência: PT/TT/CI/E/001/0074  
**Título:** Livro da folha da tesouraria geral  
 Datas de produção: 1823 / 1824  
 Dimensão e suporte: 1 liv.; papel  
**Cota actual:** Casa do Infantado, liv. 656  
 Cota antiga: Liv. 300

Nível de descrição: UI  
 Código de referência: PT/TT/CI/E/001/0075  
**Título:** Livro da folha da tesouraria geral  
 Datas de produção: 1824 / 1825  
 Dimensão e suporte: 1 liv.; papel  
**Cota actual:** Casa do Infantado, liv. 657  
 Cota antiga: Liv. 301

Nível de descrição: UI  
 Código de referência: PT/TT/CI/E/001/0076  
**Título:** Livro da folha da tesouraria geral  
 Datas de produção: 1825 / 1826  
 Dimensão e suporte: 1 liv.; papel  
**Cota actual:** Casa do Infantado, liv. 658  
 Cota antiga: Liv. 302

Nível de descrição: UI  
 Código de referência: PT/TT/CI/E/001/0077  
**Título:** Livro da folha da tesouraria geral  
 Datas de produção: 1827 / 1828  
 Dimensão e suporte: 1 liv.; papel  
**Cota actual:** Casa do Infantado, liv. 660  
 Cota antiga: Liv. 303 A

Nível de descrição: UI  
 Código de referência: PT/TT/CI/E/001/0078  
**Título:** Livro da folha da tesouraria geral  
 Datas de produção: 1828 / 1829  
 Dimensão e suporte: 1 liv.; papel  
**Cota actual:** Casa do Infantado, liv. 661  
 Cota antiga: Liv. 304

Nível de descrição: UI  
 Código de referência: PT/TT/CI/E/001/0079  
**Título:** Livro da folha da tesouraria geral  
 Datas de produção: 1829 / 1830  
 Dimensão e suporte: 1 liv.; papel  
**Cota actual:** Casa do Infantado, liv. 662  
 Cota antiga: Liv. 305

Nível de descrição: UI  
 Código de referência: PT/TT/CI/E/001/0080  
**Título:** Livro da folha da tesouraria geral  
 Datas de produção: 1830 / 1831  
 Dimensão e suporte: 1 liv.; papel  
**Cota actual:** Casa do Infantado, liv. 663  
 Cota antiga: Liv. 306

Nível de descrição: UI  
 Código de referência: PT/TT/CI/E/001/0081  
**Título:** Livro da folha da tesouraria geral  
 Datas de produção: 1831 / 1832  
 Dimensão e suporte: 1 liv.; papel  
**Cota actual:** Casa do Infantado, liv. 664  
 Cota antiga: Liv. 307

Nível de descrição: UI  
 Código de referência: PT/TT/CI/E/001/0082  
**Título:** Livro da folha da tesouraria geral  
 Datas de produção: 1829 / 1830  
 Dimensão e suporte: 1 liv.; papel  
**Cota actual:** Casa do Infantado, liv. 665  
 Cota antiga: Liv. 308

Nível de descrição: UI  
 Código de referência: PT/TT/CI/E/001/0083  
**Título:** Livro da folha da tesouraria geral  
 Datas de produção: 1830 / 1831  
 Dimensão e suporte: 1 liv.; papel  
**Cota actual:** Casa do Infantado, liv. 666  
 Cota antiga: Liv. 309

Nível de descrição: UI  
 Código de referência: PT/TT/CI/E/001/0084  
**Título:** Livro da folha da tesouraria geral  
 Datas de produção: 1831 / 1832  
 Dimensão e suporte: 1 liv.; papel  
**Cota actual:** Casa do Infantado, liv. 668  
 Cota antiga: Liv. 310

Nível de descrição: UI  
 Código de referência: PT/TT/CI/E/001/0085  
**Título:** Livro da folha da tesouraria geral  
 Datas de produção: 1832 / 1833  
 Dimensão e suporte: 1 liv.; papel  
**Cota actual:** Casa do Infantado, liv. 669  
 Cota antiga: Liv. 311

---

Nível de descrição: SR  
 Código de referência: PT/TT/CI/E/002  
**Título:** Livro do registo da folha da tesouraria geral  
 Datas de produção: 1756 / 1808  
 Dimensão e suporte: 7 liv.; papel

Nível de descrição: UI  
 Código de referência: PT/TT/CI/E/002/0001  
**Título:** Livro do registo da folha da tesouraria geral  
 Datas de produção: 1756 / 1769  
 Dimensão e suporte: 1 liv.; papel  
**Cota actual:** Casa do Infantado, liv. 670  
 Cota antiga: Liv. 312

Nível de descrição: UI  
 Código de referência: PT/TT/CI/E/002/0002  
**Título:** Livro do registo da folha da tesouraria geral  
 Datas de produção: 1770 / 1778  
 Dimensão e suporte: 1 liv.; papel  
**Cota actual:** Casa do Infantado, liv. 671  
 Cota antiga: Liv. 313

Nível de descrição: UI  
 Código de referência: PT/TT/CI/E/002/0003  
**Título:** Livro do registo da folha da tesouraria geral  
 Datas de produção: 1779 / 1780  
 Dimensão e suporte: 1 liv.; papel  
**Cota actual:** Casa do Infantado, liv. 672  
 Cota antiga: Liv. 314

Nível de descrição: UI  
 Código de referência: PT/TT/CI/E/002/0004

**Título:** Livro do registo da folha da tesouraria geral  
 Datas de produção: 1789 / 1796  
 Dimensão e suporte: 1 liv.; papel  
**Cota actual:** Casa do Infantado, liv. 673  
 Cota antiga: Liv. 315

Nível de descrição: UI  
 Código de referência: PT/TT/CI/E/002/0005  
**Título:** Livro do registo da folha da tesouraria geral  
 Datas de produção: 1797 / 1803  
 Dimensão e suporte: 1 liv.; papel  
**Cota actual:** Casa do Infantado, liv. 674  
 Cota antiga: Liv. 315 A

Nível de descrição: UI  
 Código de referência: PT/TT/CI/E/002/0006  
**Título:** Livro do registo da folha da tesouraria geral  
 Datas de produção: 1804 / 1807  
 Dimensão e suporte: 1 liv.; papel  
**Cota actual:** Casa do Infantado, liv. 675  
 Cota antiga: Liv. 316

Nível de descrição: UI  
 Código de referência: PT/TT/CI/E/002/0007  
**Título:** Livro do registo da folha da tesouraria geral  
 Datas de produção: 1808  
 Dimensão e suporte: 1 liv.; papel  
**Cota actual:** Casa do Infantado, liv. 676  
 Cota antiga: Liv. 317

---

Nível de descrição: SR  
 Código de referência: PT/TT/CI/E/003  
**Título:** Livro da folha dos pagamentos da família do infante D. João  
 Datas de produção: 1782 / 1833  
 Dimensão e suporte: 52 liv.; papel

Nível de descrição: UI  
 Código de referência: PT/TT/CI/E/003/0001  
**Título:** Livro da folha dos pagamentos da família do infante D. João  
 Datas de produção: 1782 / 1782  
 Dimensão e suporte: 1 liv.; papel  
**Cota actual:** Casa do Infantado, liv. 868  
 Cota antiga: Liv. 483

Nível de descrição: UI  
 Código de referência: PT/TT/CI/E/003/0002

**Título:** Livro da folha dos pagamentos da família do infante D. João

Datas de produção: 1783 / 1783

Dimensão e suporte: 1 liv.; papel

**Cota actual:** Casa do Infantado, liv. 869

Cota antiga: Liv. 484

Nível de descrição: UI

Código de referência: PT/TT/CI/E/003/0003

**Título:** Livro da folha dos pagamentos da família do infante D. João

Datas de produção: 1784 / 1784

Dimensão e suporte: 1 liv.; papel

**Cota actual:** Casa do Infantado, liv. 870

Cota antiga: Liv. 485

Nível de descrição: UI

Código de referência: PT/TT/CI/E/003/0004

**Título:** Livro da folha dos pagamentos da família do infante D. João

Datas de produção: 1785 / 1785

Dimensão e suporte: 1 liv.; papel

**Cota actual:** Casa do Infantado, liv. 871

Cota antiga: Liv. 486

Nível de descrição: UI

Código de referência: PT/TT/CI/E/003/0005

**Título:** Livro da folha dos pagamentos da família do infante D. João

Datas de produção: 1786 / 1786

Dimensão e suporte: 1 liv.; papel

**Cota actual:** Casa do Infantado, liv. 872

Cota antiga: Liv. 487

Nível de descrição: UI

Código de referência: PT/TT/CI/E/003/0006

**Título:** Livro da folha dos pagamentos da família do infante D. João

Datas de produção: 1787 / 1787

Dimensão e suporte: 1 liv.; papel

**Cota actual:** Casa do Infantado, liv. 873

Cota antiga: Liv. 488

Nível de descrição: UI

Código de referência: PT/TT/CI/E/003/0007

**Título:** Livro da folha dos pagamentos da família do infante D. João

Datas de produção: 1788 / 1788

Dimensão e suporte: 1 liv.; papel

**Cota actual:** Casa do Infantado, liv. 874

Cota antiga: Liv. 489

Nível de descrição: UI

Código de referência: PT/TT/CI/E/003/0008

**Título:** Livro da folha dos pagamentos da família do infante D. João

Datas de produção: 1789 / 1789

Dimensão e suporte: 1 liv.; papel

**Cota actual:** Casa do Infantado, liv. 875

Cota antiga: Liv. 490

Nível de descrição: UI

Código de referência: PT/TT/CI/E/003/0009

**Título:** Livro da folha dos pagamentos da família do infante D. João

Datas de produção: 1790 / 1790

Dimensão e suporte: 1 liv.; papel

**Cota actual:** Casa do Infantado, liv. 876

Cota antiga: Liv. 491

Nível de descrição: UI

Código de referência: PT/TT/CI/E/003/0010

**Título:** Livro da folha dos pagamentos da família do infante D. João

Datas de produção: 1791 / 1791

Dimensão e suporte: 1 liv.; papel

**Cota actual:** Casa do Infantado, liv. 877

Cota antiga: Liv. 492

Nível de descrição: UI

Código de referência: PT/TT/CI/E/003/0011

**Título:** Livro da folha dos pagamentos da família do infante D. João

Datas de produção: 1792 / 1792

Dimensão e suporte: 1 liv.; papel

**Cota actual:** Casa do Infantado, liv. 878

Cota antiga: Liv. 493

Nível de descrição: UI

Código de referência: PT/TT/CI/E/003/0012

**Título:** Livro da folha dos pagamentos da família do infante D. João

Datas de produção: 1793 / 1793

Dimensão e suporte: 1 liv.; papel

**Cota actual:** Casa do Infantado, liv. 879

Cota antiga: Liv. 494

Nível de descrição: UI  
 Código de referência: PT/TT/CI/E/003/0013  
**Título:** Livro da folha dos pagamentos da família do infante D. João  
 Datas de produção: 1794 / 1794  
 Dimensão e suporte: 1 liv.; papel  
**Cota actual:** Casa do Infantado, liv. 880  
 Cota antiga: Liv. 495

Nível de descrição: UI  
 Código de referência: PT/TT/CI/E/003/0014  
**Título:** Livro da folha dos pagamentos da família do infante D. João  
 Datas de produção: 1795 / 1795  
 Dimensão e suporte: 1 liv.; papel  
**Cota actual:** Casa do Infantado, liv. 881  
 Cota antiga: Liv. 496

Nível de descrição: UI  
 Código de referência: PT/TT/CI/E/003/0015  
**Título:** Livro da folha dos pagamentos da família do infante D. João  
 Datas de produção: 1796 / 1796  
 Dimensão e suporte: 1 liv.; papel  
**Cota actual:** Casa do Infantado, liv. 882  
 Cota antiga: Liv. 497

Nível de descrição: UI  
 Código de referência: PT/TT/CI/E/003/0016  
**Título:** Livro da folha dos pagamentos da família do infante D. João  
 Datas de produção: 1797 / 1797  
 Dimensão e suporte: 1 liv.; papel  
**Cota actual:** Casa do Infantado, liv. 883  
 Cota antiga: Liv. 498

Nível de descrição: UI  
 Código de referência: PT/TT/CI/E/003/0017  
**Título:** Livro da folha dos pagamentos da família do infante D. João  
 Datas de produção: 1798 / 1798  
 Dimensão e suporte: 1 liv.; papel  
**Cota actual:** Casa do Infantado, liv. 884  
 Cota antiga: Liv. 499

Nível de descrição: UI  
 Código de referência: PT/TT/CI/E/003/0018  
**Título:** Livro da folha dos pagamentos da família do infante D. João

Datas de produção: 1799 / 1799  
 Dimensão e suporte: 1 liv.; papel  
**Cota actual:** Casa do Infantado, liv. 885  
 Cota antiga: Liv. 500

Nível de descrição: UI  
 Código de referência: PT/TT/CI/E/003/0019  
**Título:** Livro da folha dos pagamentos da família do infante D. João  
 Datas de produção: 1800 / 1800  
 Dimensão e suporte: 1 liv.; papel  
**Cota actual:** Casa do Infantado, liv. 886  
 Cota antiga: Liv. 501

Nível de descrição: UI  
 Código de referência: PT/TT/CI/E/003/0020  
**Título:** Livro da folha dos pagamentos da família do infante D. João  
 Datas de produção: 1801 / 1801  
 Dimensão e suporte: 1 liv.; papel  
**Cota actual:** Casa do Infantado, liv. 887  
 Cota antiga: Liv. 502

Nível de descrição: UI  
 Código de referência: PT/TT/CI/E/003/0021  
**Título:** Livro da folha dos pagamentos da família do infante D. João  
 Datas de produção: 1802 / 1802  
 Dimensão e suporte: 1 liv.; papel  
**Cota actual:** Casa do Infantado, liv. 888  
 Cota antiga: Liv. 503

Nível de descrição: UI  
 Código de referência: PT/TT/CI/E/003/0022  
**Título:** Livro da folha dos pagamentos da família do infante D. João  
 Datas de produção: 1803 / 1803  
 Dimensão e suporte: 1 liv.; papel  
**Cota actual:** Casa do Infantado, liv. 889  
 Cota antiga: Liv. 504

Nível de descrição: UI  
 Código de referência: PT/TT/CI/E/003/0023  
**Título:** Livro da folha dos pagamentos da família do infante D. João  
 Datas de produção: 1804 / 1804  
 Dimensão e suporte: 1 liv.; papel  
**Cota actual:** Casa do Infantado, liv. 890  
 Cota antiga: Liv. 504 A



Nível de descrição: UI  
 Código de referência: PT/TT/CI/E/003/0024  
**Título:** Livro da folha dos pagamentos da família do infante D. João  
 Datas de produção: 1805 / 1805  
 Dimensão e suporte: 1 liv.; papel  
**Cota actual:** Casa do Infantado, liv. 891  
 Cota antiga: Liv. 505

Nível de descrição: UI  
 Código de referência: PT/TT/CI/E/003/0025  
**Título:** Livro da folha dos pagamentos da família do infante D. João  
 Datas de produção: 1806 / 1806  
 Dimensão e suporte: 1 liv.; papel  
**Cota actual:** Casa do Infantado, liv. 892  
 Cota antiga: Liv. 506

Nível de descrição: UI  
 Código de referência: PT/TT/CI/E/003/0026  
**Título:** Livro da folha dos pagamentos da família do infante D. João  
 Datas de produção: 1807 / 1807  
 Dimensão e suporte: 1 liv.; papel  
**Cota actual:** Casa do Infantado, liv. 893  
 Cota antiga: Liv. 507

Nível de descrição: UI  
 Código de referência: PT/TT/CI/E/003/0027  
**Título:** Livro da folha dos pagamentos da família do infante D. João  
 Datas de produção: 1808 / 1808  
 Dimensão e suporte: 1 liv.; papel  
**Cota actual:** Casa do Infantado, liv. 894  
 Cota antiga: Liv. 508

Nível de descrição: UI  
 Código de referência: PT/TT/CI/E/003/0028  
**Título:** Livro da folha dos pagamentos da família do infante D. João  
 Datas de produção: 1809 / 1809  
 Dimensão e suporte: 1 liv.; papel  
**Cota actual:** Casa do Infantado, liv. 895  
 Cota antiga: Liv. 509

Nível de descrição: UI  
 Código de referência: PT/TT/CI/E/003/0029

**Título:** Livro da folha dos pagamentos da família do infante D. João  
 Datas de produção: 1810 / 1810  
 Dimensão e suporte: 1 liv.; papel  
**Cota actual:** Casa do Infantado, liv. 896  
 Cota antiga: Liv. 510

Nível de descrição: UI  
 Código de referência: PT/TT/CI/E/003/0030  
**Título:** Livro da folha dos pagamentos da família do infante D. João  
 Datas de produção: 1811 / 1811  
 Dimensão e suporte: 1 liv.; papel  
**Cota actual:** Casa do Infantado, liv. 897  
 Cota antiga: Liv. 511

Nível de descrição: UI  
 Código de referência: PT/TT/CI/E/003/0031  
**Título:** Livro da folha dos pagamentos da família do infante D. João  
 Datas de produção: 1812 / 1812  
 Dimensão e suporte: 1 liv.; papel  
**Cota actual:** Casa do Infantado, liv. 898  
 Cota antiga: Liv. 512

Nível de descrição: UI  
 Código de referência: PT/TT/CI/E/003/0032  
**Título:** Livro da folha dos pagamentos da família do infante D. João  
 Datas de produção: 1813 / 1813  
 Dimensão e suporte: 1 liv.; papel  
**Cota actual:** Casa do Infantado, liv. 899  
 Cota antiga: Liv. 513

Nível de descrição: UI  
 Código de referência: PT/TT/CI/E/003/0033  
**Título:** Livro da folha dos pagamentos da família do infante D. João  
 Datas de produção: 1814 / 1814  
 Dimensão e suporte: 1 liv.; papel  
**Cota actual:** Casa do Infantado, liv. 900  
 Cota antiga: Liv. 514

Nível de descrição: UI  
 Código de referência: PT/TT/CI/E/003/0034  
**Título:** Livro da folha dos pagamentos da família do infante D. João  
 Datas de produção: 1815 / 1815  
 Dimensão e suporte: 1 liv.; papel

**Cota actual:** Casa do Infantado, liv. 901

Cota antiga: Liv. 515

Nível de descrição: UI

Código de referência: PT/TT/CI/E/003/0035

**Título:** Livro da folha dos pagamentos da família do infante D. João

Datas de produção: 1816 / 1816

Dimensão e suporte: 1 liv.; papel

**Cota actual:** Casa do Infantado, liv. 902

Cota antiga: Liv. 516

Nível de descrição: UI

Código de referência: PT/TT/CI/E/003/0036

**Título:** Livro da folha dos pagamentos da família do infante D. João

Datas de produção: 1817 / 1817

Dimensão e suporte: 1 liv.; papel

**Cota actual:** Casa do Infantado, liv. 903

Cota antiga: Liv. 517

Nível de descrição: UI

Código de referência: PT/TT/CI/E/003/0037

**Título:** Livro da folha dos pagamentos da família do infante D. João

Datas de produção: 1818 / 1818

Dimensão e suporte: 1 liv.; papel

**Cota actual:** Casa do Infantado, liv. 904

Cota antiga: Liv. 518

Nível de descrição: UI

Código de referência: PT/TT/CI/E/003/0038

**Título:** Livro da folha dos pagamentos da família do infante D. João

Datas de produção: 1819 / 1819

Dimensão e suporte: 1 liv.; papel

**Cota actual:** Casa do Infantado, liv. 905

Cota antiga: Liv. 519

Nível de descrição: UI

Código de referência: PT/TT/CI/E/003/0039

**Título:** Livro da folha dos pagamentos da família do infante D. João

Datas de produção: 1820 / 1820

Dimensão e suporte: 1 liv.; papel

**Cota actual:** Casa do Infantado, liv. 906

Cota antiga: Liv. 520

Nível de descrição: UI

Código de referência: PT/TT/CI/E/003/0040

**Título:** Livro da folha dos pagamentos da família do infante D. João

Datas de produção: 1821 / 1821

Dimensão e suporte: 1 liv.; papel

**Cota actual:** Casa do Infantado, liv. 907

Cota antiga: Liv. 521

Nível de descrição: UI

Código de referência: PT/TT/CI/E/003/0041

**Título:** Livro da folha dos pagamentos da família do infante D. João

Datas de produção: 1822 / 1822

Dimensão e suporte: 1 liv.; papel

**Cota actual:** Casa do Infantado, liv. 908

Cota antiga: Liv. 522

Nível de descrição: UI

Código de referência: PT/TT/CI/E/003/0042

**Título:** Livro da folha dos pagamentos da família do infante D. João

Datas de produção: 1823 / 1823

Dimensão e suporte: 1 liv.; papel

**Cota actual:** Casa do Infantado, liv. 909

Cota antiga: Liv. 523

Nível de descrição: UI

Código de referência: PT/TT/CI/E/003/0043

**Título:** Livro da folha dos pagamentos da família do infante D. João

Datas de produção: 1824 / 1824

Dimensão e suporte: 1 liv.; papel

**Cota actual:** Casa do Infantado, liv. 910

Cota antiga: Liv. 524

Nível de descrição: UI

Código de referência: PT/TT/CI/E/003/0044

**Título:** Livro da folha dos pagamentos da família do infante D. João

Datas de produção: 1825 / 1825

Dimensão e suporte: 1 liv.; papel

**Cota actual:** Casa do Infantado, liv. 911

Cota antiga: Liv. 525

Nível de descrição: UI

Código de referência: PT/TT/CI/E/003/0045

**Título:** Livro da folha dos pagamentos da família do infante D. João

Datas de produção: 1826 / 1826

Dimensão e suporte: 1 liv.; papel

**Cota actual:** Casa do Infantado, liv. 912

Cota antiga: Liv. 526

Nível de descrição: UI

Código de referência: PT/TT/CI/E/003/0046

**Título:** Livro da folha dos pagamentos da família do infante D. João

Datas de produção: 1827 / 1827

Dimensão e suporte: 1 liv.; papel

**Cota actual:** Casa do Infantado, liv. 913

Cota antiga: Liv. 527

Nível de descrição: UI

Código de referência: PT/TT/CI/E/003/0047

**Título:** Livro da folha dos pagamentos da família do infante D. João

Datas de produção: 1828 / 1828

Dimensão e suporte: 1 liv.; papel

**Cota actual:** Casa do Infantado, liv. 914

Cota antiga: Liv. 528

Nível de descrição: UI

Código de referência: PT/TT/CI/E/003/0048

**Título:** Livro da folha dos pagamentos da família do infante D. João

Datas de produção: 1829 / 1829

Dimensão e suporte: 1 liv.; papel

**Cota actual:** Casa do Infantado, liv. 915

Cota antiga: Liv. 529

Nível de descrição: UI

Código de referência: PT/TT/CI/E/003/0049

**Título:** Livro da folha dos pagamentos da família do infante D. João

Datas de produção: 1830 / 1830

Dimensão e suporte: 1 liv.; papel

**Cota actual:** Casa do Infantado, liv. 916

Cota antiga: Liv. 530

Nível de descrição: UI

Código de referência: PT/TT/CI/E/003/0050

**Título:** Livro da folha dos pagamentos da família do infante D. João

Datas de produção: 1831 / 1831

Dimensão e suporte: 1 liv.; papel

**Cota actual:** Casa do Infantado, liv. 917

Cota antiga: Liv. 531

Nível de descrição: UI

Código de referência: PT/TT/CI/E/003/0051

**Título:** Livro da folha dos pagamentos da família do infante D. João

Datas de produção: 1832 / 1832

Dimensão e suporte: 1 liv.; papel

**Cota actual:** Casa do Infantado, liv. 918

Cota antiga: Liv. 532

Nível de descrição: UI

Código de referência: PT/TT/CI/E/003/0052

**Título:** Livro da folha dos pagamentos da família do infante D. João

Datas de produção: 1833 / 1833

Dimensão e suporte: 1 liv.; papel

**Cota actual:** Casa do Infantado, liv. 919

Cota antiga: Liv. 533

Nível de descrição: SR

Código de referência: PT/TT/CI/E/004

**Título:** Registo da folha dos pagamentos da família do infante D. João

Datas de produção: 1782 / 1832

Dimensão e suporte: 2 liv.; papel

Nível de descrição: UI

Código de referência: PT/TT/CI/E/004/0001

**Título:** Registo da folha dos pagamentos da família do infante D. João

Datas de produção: 1782 / 1810

Dimensão e suporte: 1 liv.; papel

**Cota actual:** Casa do Infantado, liv. 920

Cota antiga: Liv. 534

Nível de descrição: UI

Código de referência: PT/TT/CI/E/004/0002

**Título:** Registo da folha dos pagamentos da família do infante D. João

Datas de produção: 1811 / 1832

Dimensão e suporte: 1 liv.; papel

**Cota actual:** Casa do Infantado, liv. 921

Cota antiga: Liv. 535

Nível de descrição: SR

Código de referência: PT/TT/CI/E/005

**Título:** Registo das folhas dos almoxarifados unidos à Casa do Infantado por falecimento do infante D. João  
 Datas de produção: 1782 / 1826  
 Dimensão e suporte: 1 liv.; papel

Nível de descrição: UI  
 Código de referência: PT/TT/CI/E/005/0001  
**Título:** Registo das folhas dos almoxarifados unidos à Casa do Infantado por falecimento do infante D. João  
 Datas de produção: 1782 / 1826  
 Dimensão e suporte: 1 liv.; papel  
**Cota actual:** Casa do Infantado, liv. 922  
 Cota antiga: Liv. 536

Nível de descrição: SR  
 Código de referência: PT/TT/CI/E/006  
**Título:** Receita da Casa do Infantado  
 Datas de produção: 1740 / 1833  
 Dimensão e suporte: 77 liv.; papel  
 História custodial e arquivística: O livro nº 357 encontra-se em falta e o nº 429 está em branco.

Nível de descrição: UI  
 Código de referência: PT/TT/CI/E/006/0001  
**Título:** Receita da Casa do Infantado  
 Datas de produção: 1740 / 1742  
 Dimensão e suporte: 1 liv.; papel  
**Cota actual:** Casa do Infantado, liv. 351  
 Cota antiga: Liv. 1

Nível de descrição: UI  
 Código de referência: PT/TT/CI/E/006/0002  
**Título:** Receita da Casa do Infantado  
 Datas de produção: 1749 / 1754  
 Dimensão e suporte: 1 liv.; papel  
**Cota actual:** Casa do Infantado, liv. 352  
 Cota antiga: Liv. 2

Nível de descrição: UI  
 Código de referência: PT/TT/CI/E/006/0003  
**Título:** Receita da Casa do Infantado  
 Datas de produção: 1754 / 1755  
 Dimensão e suporte: 1 liv.; papel  
**Cota actual:** Casa do Infantado, liv. 353  
 Cota antiga: Liv. 3

Nível de descrição: UI  
 Código de referência: PT/TT/CI/E/006/0004  
**Título:** Receita da Casa do Infantado  
 Datas de produção: 1756 / 1758  
 Dimensão e suporte: 1 liv.; papel  
**Cota actual:** Casa do Infantado, liv. 354  
 Cota antiga: Liv. 4

Nível de descrição: UI  
 Código de referência: PT/TT/CI/E/006/0005  
**Título:** Receita da Casa do Infantado  
 Datas de produção: 1759 / 1762  
 Dimensão e suporte: 1 liv.; papel  
**Cota actual:** Casa do Infantado, liv. 355  
 Cota antiga: Liv. 5

Nível de descrição: UI  
 Código de referência: PT/TT/CI/E/006/0006  
**Título:** Receita da Casa do Infantado  
 Datas de produção: 1762 / 1765  
 Dimensão e suporte: 1 liv.; papel  
**Cota actual:** Casa do Infantado, liv. 356  
 Cota antiga: Liv. 6

Nível de descrição: UI  
 Código de referência: PT/TT/CI/E/006/0007  
**Título:** Receita da Casa do Infantado  
 Datas de produção: 0000 / 0000  
 Dimensão e suporte: 1 liv.; papel  
**Cota actual:** Casa do Infantado, liv. 357  
 Cota antiga: Liv. 7

Nível de descrição: UI  
 Código de referência: PT/TT/CI/E/006/0008  
**Título:** Receita da Casa do Infantado  
 Datas de produção: 1765 / 1766  
 Dimensão e suporte: 1 liv.; papel  
**Cota actual:** Casa do Infantado, liv. 358  
 Cota antiga: Liv. 8

Nível de descrição: UI  
 Código de referência: PT/TT/CI/E/006/0009  
**Título:** Receita da Casa do Infantado  
 Datas de produção: 1767 / 1767  
 Dimensão e suporte: 1 liv.; papel  
**Cota actual:** Casa do Infantado, liv. 359  
 Cota antiga: Liv. 9

Nível de descrição: UI  
 Código de referência: PT/TT/CI/E/006/0010  
**Título:** Receita da Casa do Infantado  
 Datas de produção: 1767 / 1768  
 Dimensão e suporte: 1 liv.; papel  
**Cota actual:** Casa do Infantado, liv. 360  
 Cota antiga: Liv. 10

Nível de descrição: UI  
 Código de referência: PT/TT/CI/E/006/0011  
**Título:** Receita da Casa do Infantado  
 Datas de produção: 1768 / 1769  
 Dimensão e suporte: 1 liv.; papel  
**Cota actual:** Casa do Infantado, liv. 361  
 Cota antiga: Liv. 11

Nível de descrição: UI  
 Código de referência: PT/TT/CI/E/006/0012  
**Título:** Receita da Casa do Infantado  
 Datas de produção: 1769 / 1770  
 Dimensão e suporte: 1 liv.; papel  
**Cota actual:** Casa do Infantado, liv. 362  
 Cota antiga: Liv. 12

Nível de descrição: UI  
 Código de referência: PT/TT/CI/E/006/0013  
**Título:** Receita da Casa do Infantado  
 Datas de produção: 1770 / 1771  
 Dimensão e suporte: 1 liv.; papel  
**Cota actual:** Casa do Infantado, liv. 363  
 Cota antiga: Liv. 13

Nível de descrição: UI  
 Código de referência: PT/TT/CI/E/006/0014  
**Título:** Receita da Casa do Infantado  
 Datas de produção: 1771 / 1772  
 Dimensão e suporte: 1 liv.; papel  
**Cota actual:** Casa do Infantado, liv. 364  
 Cota antiga: Liv. 14

Nível de descrição: UI  
 Código de referência: PT/TT/CI/E/006/0015  
**Título:** Receita da Casa do Infantado  
 Datas de produção: 1773 / 1773  
 Dimensão e suporte: 1 liv.; papel  
**Cota actual:** Casa do Infantado, liv. 365  
 Cota antiga: Liv. 15

Nível de descrição: UI  
 Código de referência: PT/TT/CI/E/006/0016  
**Título:** Receita da Casa do Infantado  
 Datas de produção: 1773 / 1774  
 Dimensão e suporte: 1 liv.; papel  
**Cota actual:** Casa do Infantado, liv. 366  
 Cota antiga: Liv. 16

Nível de descrição: UI  
 Código de referência: PT/TT/CI/E/006/0017  
**Título:** Receita da Casa do Infantado  
 Datas de produção: 1775 / 1775  
 Dimensão e suporte: 1 liv.; papel  
**Cota actual:** Casa do Infantado, liv. 367  
 Cota antiga: Liv. 17

Nível de descrição: UI  
 Código de referência: PT/TT/CI/E/006/0018  
**Título:** Receita da Casa do Infantado  
 Datas de produção: 1775 / 1776  
 Dimensão e suporte: 1 liv.; papel  
**Cota actual:** Casa do Infantado, liv. 368  
 Cota antiga: Liv. 18

Nível de descrição: UI  
 Código de referência: PT/TT/CI/E/006/0019  
**Título:** Receita da Casa do Infantado  
 Datas de produção: 1776 / 1777  
 Dimensão e suporte: 1 liv.; papel  
**Cota actual:** Casa do Infantado, liv. 369  
 Cota antiga: Liv. 19

Nível de descrição: UI  
 Código de referência: PT/TT/CI/E/006/0020  
**Título:** Receita da Casa do Infantado  
 Datas de produção: 1777 / 1778  
 Dimensão e suporte: 1 liv.; papel  
**Cota actual:** Casa do Infantado, liv. 370  
 Cota antiga: Liv. 20

Nível de descrição: UI  
 Código de referência: PT/TT/CI/E/006/0021  
**Título:** Receita da Casa do Infantado  
 Datas de produção: 1779 / 1779  
 Dimensão e suporte: 1 liv.; papel  
**Cota actual:** Casa do Infantado, liv. 371  
 Cota antiga: Liv. 21

Nível de descrição: UI

Código de referência: PT/TT/CI/E/006/0022

**Título:** Receita da Casa do Infantado

Datas de produção: 1779 / 1780

Dimensão e suporte: 1 liv.; papel

**Cota actual:** Casa do Infantado, liv. 372

Cota antiga: Liv. 22

Nível de descrição: UI

Código de referência: PT/TT/CI/E/006/0023

**Título:** Receita da Casa do Infantado

Datas de produção: 1781 / 1781

Dimensão e suporte: 1 liv.; papel

**Cota actual:** Casa do Infantado, liv. 374

Cota antiga: Liv. 24

Nível de descrição: UI

Código de referência: PT/TT/CI/E/006/0024

**Título:** Receita da Casa do Infantado

Datas de produção: 1782 / 1782

Dimensão e suporte: 1 liv.; papel

**Cota actual:** Casa do Infantado, liv. 373

Cota antiga: Liv. 23

Nível de descrição: UI

Código de referência: PT/TT/CI/E/006/0025

**Título:** Receita da Casa do Infantado

Datas de produção: 1783 / 1783

Dimensão e suporte: 1 liv.; papel

**Cota actual:** Casa do Infantado, liv. 375

Cota antiga: Liv. 25

Nível de descrição: UI

Código de referência: PT/TT/CI/E/006/0026

**Título:** Receita da Casa do Infantado

Datas de produção: 1783 / 1784

Dimensão e suporte: 1 liv.; papel

**Cota actual:** Casa do Infantado, liv. 378

Cota antiga: Liv. 28

Nível de descrição: UI

Código de referência: PT/TT/CI/E/006/0027

**Título:** Receita da Casa do Infantado

Datas de produção: 1784 / 1784

Dimensão e suporte: 1 liv.; papel

**Cota actual:** Casa do Infantado, liv. 376

Cota antiga: Liv. 26

Nível de descrição: UI

Código de referência: PT/TT/CI/E/006/0028

**Título:** Receita da Casa do Infantado

Datas de produção: 1785 / 1785

Dimensão e suporte: 1 liv.; papel

**Cota actual:** Casa do Infantado, liv. 377

Cota antiga: Liv. 27

Nível de descrição: UI

Código de referência: PT/TT/CI/E/006/0029

**Título:** Receita da Casa do Infantado

Datas de produção: 1786 / 1786

Dimensão e suporte: 1 liv.; papel

**Cota actual:** Casa do Infantado, liv. 379

Cota antiga: Liv. 29

Nível de descrição: UI

Código de referência: PT/TT/CI/E/006/0030

**Título:** Receita da Casa do Infantado

Datas de produção: 1787 / 1787

Dimensão e suporte: 1 liv.; papel

**Cota actual:** Casa do Infantado, liv. 380

Cota antiga: Liv. 30

Nível de descrição: UI

Código de referência: PT/TT/CI/E/006/0031

**Título:** Receita da Casa do Infantado

Datas de produção: 1788 / 1788

Dimensão e suporte: 1 liv.; papel

**Cota actual:** Casa do Infantado, liv. 381

Cota antiga: Liv. 31

Nível de descrição: UI

Código de referência: PT/TT/CI/E/006/0032

**Título:** Receita da Casa do Infantado

Datas de produção: 1789 / 1789

Dimensão e suporte: 1 liv.; papel

**Cota actual:** Casa do Infantado, liv. 382

Cota antiga: Liv. 32

Nível de descrição: UI

Código de referência: PT/TT/CI/E/006/0033

**Título:** Receita da Casa do Infantado

Datas de produção: 1790 / 1790

Dimensão e suporte: 1 liv.; papel

**Cota actual:** Casa do Infantado, liv. 383

Cota antiga: Liv. 33

Nível de descrição: UI

Código de referência: PT/TT/CI/E/006/0034

**Título:** Receita da Casa do Infantado

Datas de produção: 1791 / 1791  
 Dimensão e suporte: 1 liv.; papel  
**Cota actual:** Casa do Infantado, liv. 384  
 Cota antiga: Liv. 34

Nível de descrição: UI  
 Código de referência: PT/TT/CI/E/006/0035  
**Título:** Receita da Casa do Infantado  
 Datas de produção: 1792 / 1792  
 Dimensão e suporte: 1 liv.; papel  
**Cota actual:** Casa do Infantado, liv. 385  
 Cota antiga: Liv. 35

Nível de descrição: UI  
 Código de referência: PT/TT/CI/E/006/0036  
**Título:** Receita da Casa do Infantado  
 Datas de produção: 1793 / 1793  
 Dimensão e suporte: 1 liv.; papel  
**Cota actual:** Casa do Infantado, liv. 386  
 Cota antiga: Liv. 36

Nível de descrição: UI  
 Código de referência: PT/TT/CI/E/006/0037  
**Título:** Receita da Casa do Infantado  
 Datas de produção: 1794 / 1794  
 Dimensão e suporte: 1 liv.; papel  
**Cota actual:** Casa do Infantado, liv. 387  
 Cota antiga: Liv. 37

Nível de descrição: UI  
 Código de referência: PT/TT/CI/E/006/0038  
**Título:** Receita da Casa do Infantado  
 Datas de produção: 1795 / 1795  
 Dimensão e suporte: 1 liv.; papel  
**Cota actual:** Casa do Infantado, liv. 388  
 Cota antiga: Liv. 38

Nível de descrição: UI  
 Código de referência: PT/TT/CI/E/006/0039  
**Título:** Receita da Casa do Infantado  
 Datas de produção: 1796 / 1796  
 Dimensão e suporte: 1 liv.; papel  
**Cota actual:** Casa do Infantado, liv. 389  
 Cota antiga: Liv. 39

Nível de descrição: UI  
 Código de referência: PT/TT/CI/E/006/0040  
**Título:** Receita da Casa do Infantado  
 Datas de produção: 1797 / 1797

Dimensão e suporte: 1 liv.; papel  
**Cota actual:** Casa do Infantado, liv. 390  
 Cota antiga: Liv. 40

Nível de descrição: UI  
 Código de referência: PT/TT/CI/E/006/0041  
**Título:** Receita da Casa do Infantado  
 Datas de produção: 1798 / 1798  
 Dimensão e suporte: 1 liv.; papel  
**Cota actual:** Casa do Infantado, liv. 391  
 Cota antiga: Liv. 41

Nível de descrição: UI  
 Código de referência: PT/TT/CI/E/006/0042  
**Título:** Receita da Casa do Infantado  
 Datas de produção: 1799 / 1799  
 Dimensão e suporte: 1 liv.; papel  
**Cota actual:** Casa do Infantado, liv. 392  
 Cota antiga: Liv. 42

Nível de descrição: UI  
 Código de referência: PT/TT/CI/E/006/0043  
**Título:** Receita da Casa do Infantado  
 Datas de produção: 1800 / 1800  
 Dimensão e suporte: 1 liv.; papel  
**Cota actual:** Casa do Infantado, liv. 393  
 Cota antiga: Liv. 43

Nível de descrição: UI  
 Código de referência: PT/TT/CI/E/006/0044  
**Título:** Receita da Casa do Infantado  
 Datas de produção: 1801 / 1801  
 Dimensão e suporte: 1 liv.; papel  
**Cota actual:** Casa do Infantado, liv. 394  
 Cota antiga: Liv. 44

Nível de descrição: UI  
 Código de referência: PT/TT/CI/E/006/0045  
**Título:** Receita da Casa do Infantado  
 Datas de produção: 1802 / 1802  
 Dimensão e suporte: 1 liv.; papel  
**Cota actual:** Casa do Infantado, liv. 395  
 Cota antiga: Liv. 45

Nível de descrição: UI  
 Código de referência: PT/TT/CI/E/006/0046  
**Título:** Receita da Casa do Infantado  
 Datas de produção: 1803 / 1803  
 Dimensão e suporte: 1 liv.; papel

**Cota actual:** Casa do Infantado, liv. 396

Cota antiga: Liv. 46

Nível de descrição: UI

Código de referência: PT/TT/CI/E/006/0047

**Título:** Receita da Casa do Infantado

Datas de produção: 1804 / 1804

Dimensão e suporte: 1 liv.; papel

**Cota actual:** Casa do Infantado, liv. 397

Cota antiga: Liv. 47

Nível de descrição: UI

Código de referência: PT/TT/CI/E/006/0048

**Título:** Receita da Casa do Infantado

Datas de produção: 1805 / 1805

Dimensão e suporte: 1 liv.; papel

**Cota actual:** Casa do Infantado, liv. 398

Cota antiga: Liv. 48

Nível de descrição: UI

Código de referência: PT/TT/CI/E/006/0049

**Título:** Receita da Casa do Infantado

Datas de produção: 1806 / 1806

Dimensão e suporte: 1 liv.; papel

**Cota actual:** Casa do Infantado, liv. 399

Cota antiga: Liv. 49

Nível de descrição: UI

Código de referência: PT/TT/CI/E/006/0050

**Título:** Receita da Casa do Infantado

Datas de produção: 1807 / 1807

Dimensão e suporte: 1 liv.; papel

**Cota actual:** Casa do Infantado, liv. 400

Cota antiga: Liv. 50

Nível de descrição: UI

Código de referência: PT/TT/CI/E/006/0051

**Título:** Receita da Casa do Infantado

Datas de produção: 1808 / 1808

Dimensão e suporte: 1 liv.; papel

**Cota actual:** Casa do Infantado, liv. 401

Cota antiga: Liv. 51

Nível de descrição: UI

Código de referência: PT/TT/CI/E/006/0052

**Título:** Receita da Casa do Infantado

Datas de produção: 1808 / 1809

Dimensão e suporte: 1 liv.; papel

**Cota actual:** Casa do Infantado, liv. 402

Cota antiga: Liv. 52

Nível de descrição: UI

Código de referência: PT/TT/CI/E/006/0053

**Título:** Receita da Casa do Infantado

Datas de produção: 1810 / 1810

Dimensão e suporte: 1 liv.; papel

**Cota actual:** Casa do Infantado, liv. 403

Cota antiga: Liv. 53

Nível de descrição: UI

Código de referência: PT/TT/CI/E/006/0054

**Título:** Receita da Casa do Infantado

Datas de produção: 1811 / 1811

Dimensão e suporte: 1 liv.; papel

**Cota actual:** Casa do Infantado, liv. 404

Cota antiga: Liv. 54

Nível de descrição: UI

Código de referência: PT/TT/CI/E/006/0055

**Título:** Receita da Casa do Infantado

Datas de produção: 1812 / 1812

Dimensão e suporte: 1 liv.; papel

**Cota actual:** Casa do Infantado, liv. 405

Cota antiga: Liv. 55

Nível de descrição: UI

Código de referência: PT/TT/CI/E/006/0056

**Título:** Receita da Casa do Infantado

Datas de produção: 1813 / 1813

Dimensão e suporte: 1 liv.; papel

**Cota actual:** Casa do Infantado, liv. 406

Cota antiga: Liv. 56

Nível de descrição: UI

Código de referência: PT/TT/CI/E/006/0057

**Título:** Receita da Casa do Infantado

Datas de produção: 1814 / 1814

Dimensão e suporte: 1 liv.; papel

**Cota actual:** Casa do Infantado, liv. 407

Cota antiga: Liv. 57

Nível de descrição: UI

Código de referência: PT/TT/CI/E/006/0058

**Título:** Receita da Casa do Infantado

Datas de produção: 1814 / 1815

Dimensão e suporte: 1 liv.; papel

**Cota actual:** Casa do Infantado, liv. 408

Cota antiga: Liv. 58



Nível de descrição: UI  
 Código de referência: PT/TT/CI/E/006/0059  
**Título:** Receita da Casa do Infantado  
 Datas de produção: 1815 / 1816  
 Dimensão e suporte: 1 liv.; papel  
**Cota actual:** Casa do Infantado, liv. 409  
 Cota antiga: Liv. 59

Nível de descrição: UI  
 Código de referência: PT/TT/CI/E/006/0060  
**Título:** Receita da Casa do Infantado  
 Datas de produção: 1816 / 1817  
 Dimensão e suporte: 1 liv.; papel  
**Cota actual:** Casa do Infantado, liv. 410  
 Cota antiga: Liv. 60

Nível de descrição: UI  
 Código de referência: PT/TT/CI/E/006/0061  
**Título:** Receita da Casa do Infantado  
 Datas de produção: 1817 / 1818  
 Dimensão e suporte: 1 liv.; papel  
**Cota actual:** Casa do Infantado, liv. 411  
 Cota antiga: Liv. 61

Nível de descrição: UI  
 Código de referência: PT/TT/CI/E/006/0062  
**Título:** Receita da Casa do Infantado  
 Datas de produção: 1818 / 1819  
 Dimensão e suporte: 1 liv.; papel  
**Cota actual:** Casa do Infantado, liv. 412  
 Cota antiga: Liv. 62

Nível de descrição: UI  
 Código de referência: PT/TT/CI/E/006/0063  
**Título:** Receita da Casa do Infantado  
 Datas de produção: 1819 / 1820  
 Dimensão e suporte: 1 liv.; papel  
**Cota actual:** Casa do Infantado, liv. 413  
 Cota antiga: Liv. 63

Nível de descrição: UI  
 Código de referência: PT/TT/CI/E/006/0064  
**Título:** Receita da Casa do Infantado  
 Datas de produção: 1820 / 1821  
 Dimensão e suporte: 1 liv.; papel  
**Cota actual:** Casa do Infantado, liv. 414  
 Cota antiga: Liv. 64

Nível de descrição: UI  
 Código de referência: PT/TT/CI/E/006/0065  
**Título:** Receita da Casa do Infantado  
 Datas de produção: 1821 / 1822  
 Dimensão e suporte: 1 liv.; papel  
**Cota actual:** Casa do Infantado, liv. 415  
 Cota antiga: Liv. 65

Nível de descrição: UI  
 Código de referência: PT/TT/CI/E/006/0066  
**Título:** Receita da Casa do Infantado  
 Datas de produção: 1822 / 1823  
 Dimensão e suporte: 1 liv.; papel  
**Cota actual:** Casa do Infantado, liv. 416  
 Cota antiga: Liv. 66

Nível de descrição: UI  
 Código de referência: PT/TT/CI/E/006/0067  
**Título:** Receita da Casa do Infantado  
 Datas de produção: 1823 / 1824  
 Dimensão e suporte: 1 liv.; papel  
**Cota actual:** Casa do Infantado, liv. 417  
 Cota antiga: Liv. 67

Nível de descrição: UI  
 Código de referência: PT/TT/CI/E/006/0068  
**Título:** Receita da Casa do Infantado  
 Datas de produção: 1824 / 1825  
 Dimensão e suporte: 1 liv.; papel  
**Cota actual:** Casa do Infantado, liv. 418  
 Cota antiga: Liv. 68

Nível de descrição: UI  
 Código de referência: PT/TT/CI/E/006/0069  
**Título:** Receita da Casa do Infantado  
 Datas de produção: 1825 / 1826  
 Dimensão e suporte: 1 liv.; papel  
**Cota actual:** Casa do Infantado, liv. 419  
 Cota antiga: Liv. 69

Nível de descrição: UI  
 Código de referência: PT/TT/CI/E/006/0070  
**Título:** Receita da Casa do Infantado  
 Datas de produção: 1826 / 1827  
 Dimensão e suporte: 1 liv.; papel  
**Cota actual:** Casa do Infantado, liv. 420  
 Cota antiga: Liv. 70

Nível de descrição: UI  
 Código de referência: PT/TT/CI/E/006/0071  
**Título:** Receita da Casa do Infantado  
 Datas de produção: 1827 / 1828  
 Dimensão e suporte: 1 liv.; papel  
**Cota actual:** Casa do Infantado, liv. 421  
 Cota antiga: Liv. 71

Nível de descrição: UI  
 Código de referência: PT/TT/CI/E/006/0072  
**Título:** Receita da Casa do Infantado  
 Datas de produção: 1828 / 1829  
 Dimensão e suporte: 1 liv.; papel  
**Cota actual:** Casa do Infantado, liv. 422  
 Cota antiga: Liv. 72

Nível de descrição: UI  
 Código de referência: PT/TT/CI/E/006/0073  
**Título:** Receita da Casa do Infantado  
 Datas de produção: 1829 / 1830  
 Dimensão e suporte: 1 liv.; papel  
**Cota actual:** Casa do Infantado, liv. 423  
 Cota antiga: Liv. 73

Nível de descrição: UI  
 Código de referência: PT/TT/CI/E/006/0074  
**Título:** Receita da Casa do Infantado  
 Datas de produção: 1830 / 1831  
 Dimensão e suporte: 1 liv.; papel  
**Cota actual:** Casa do Infantado, liv. 424  
 Cota antiga: Liv. 74

Nível de descrição: UI  
 Código de referência: PT/TT/CI/E/006/0075  
**Título:** Receita da Casa do Infantado  
 Datas de produção: 1831 / 1832  
 Dimensão e suporte: 1 liv.; papel  
**Cota actual:** Casa do Infantado, liv. 425  
 Cota antiga: Liv. 75

Nível de descrição: UI  
 Código de referência: PT/TT/CI/E/006/0076  
**Título:** Receita da Casa do Infantado  
 Datas de produção: 1832 / 1833  
 Dimensão e suporte: 1 liv.; papel  
**Cota actual:** Casa do Infantado, liv. 426  
 Cota antiga: Liv. 76

Nível de descrição: UI  
 Código de referência: PT/TT/CI/E/006/0077  
**Título:** Receita da Casa do Infantado  
 Datas de produção: 1833 / 1833  
 Dimensão e suporte: 1 liv.; papel  
**Cota actual:** Casa do Infantado, liv. 427  
 Cota antiga: Liv. 77

Nível de descrição: UI  
 Código de referência: PT/TT/CI/E/006/0078  
**Título:** Receita da Casa do Infantado  
 Datas de produção: 0000 / 0000  
 Dimensão e suporte: 1 liv.; papel  
**Cota actual:** Casa do Infantado, liv. 429  
 Cota antiga: Liv. 78

Nível de descrição: SR  
 Código de referência: PT/TT/CI/E/007  
**Título:** Despesa da Casa do Infantado  
 Datas de produção: 1767 / 1833  
 Dimensão e suporte: 67 liv.; papel

Nível de descrição: UI  
 Código de referência: PT/TT/CI/E/007/0001  
**Título:** Despesa da Casa do Infantado  
 Datas de produção: 1767 / 1767  
 Dimensão e suporte: 1 liv.; papel  
**Cota actual:** Casa do Infantado, liv. 430  
 Cota antiga: Liv. 79

Nível de descrição: UI  
 Código de referência: PT/TT/CI/E/007/0002  
**Título:** Despesa da Casa do Infantado  
 Datas de produção: 1767 / 1768  
 Dimensão e suporte: 1 liv.; papel  
**Cota actual:** Casa do Infantado, liv. 431  
 Cota antiga: Liv. 80

Nível de descrição: UI  
 Código de referência: PT/TT/CI/E/007/0003  
**Título:** Despesa da Casa do Infantado  
 Datas de produção: 1768 / 1769  
 Dimensão e suporte: 1 liv.; papel  
**Cota actual:** Casa do Infantado, liv. 432  
 Cota antiga: Liv. 81

Nível de descrição: UI  
 Código de referência: PT/TT/CI/E/007/0004

**Título:** Despesa da Casa do Infantado  
 Datas de produção: 1770 / 1770  
 Dimensão e suporte: 1 liv.; papel  
**Cota actual:** Casa do Infantado, liv. 433  
 Cota antiga: Liv. 82

Nível de descrição: UI  
 Código de referência: PT/TT/CI/E/007/0005  
**Título:** Despesa da Casa do Infantado  
 Datas de produção: 1771 / 1772  
 Dimensão e suporte: 1 liv.; papel  
**Cota actual:** Casa do Infantado, liv. 434  
 Cota antiga: Liv. 83

Nível de descrição: UI  
 Código de referência: PT/TT/CI/E/007/0006  
**Título:** Despesa da Casa do Infantado  
 Datas de produção: 1772 / 1773  
 Dimensão e suporte: 1 liv.; papel  
**Cota actual:** Casa do Infantado, liv. 435  
 Cota antiga: Liv. 84

Nível de descrição: UI  
 Código de referência: PT/TT/CI/E/007/0007  
**Título:** Despesa da Casa do Infantado  
 Datas de produção: 1772 / 1774  
 Dimensão e suporte: 1 liv.; papel  
**Cota actual:** Casa do Infantado, liv. 436  
 Cota antiga: Liv. 85

Nível de descrição: UI  
 Código de referência: PT/TT/CI/E/007/0008  
**Título:** Despesa da Casa do Infantado  
 Datas de produção: 1775 / 1775  
 Dimensão e suporte: 1 liv.; papel  
**Cota actual:** Casa do Infantado, liv. 437  
 Cota antiga: Liv. 86

Nível de descrição: UI  
 Código de referência: PT/TT/CI/E/007/0009  
**Título:** Despesa da Casa do Infantado  
 Datas de produção: 1776 / 1776  
 Dimensão e suporte: 1 liv.; papel  
**Cota actual:** Casa do Infantado, liv. 438  
 Cota antiga: Liv. 87

Nível de descrição: UI  
 Código de referência: PT/TT/CI/E/007/0010  
**Título:** Despesa da Casa do Infantado

Datas de produção: 1777 / 1777  
 Dimensão e suporte: 1 liv.; papel  
**Cota actual:** Casa do Infantado, liv. 439  
 Cota antiga: Liv. 88

Nível de descrição: UI  
 Código de referência: PT/TT/CI/E/007/0011  
**Título:** Despesa da Casa do Infantado  
 Datas de produção: 1778 / 1778  
 Dimensão e suporte: 1 liv.; papel  
**Cota actual:** Casa do Infantado, liv. 440  
 Cota antiga: Liv. 89

Nível de descrição: UI  
 Código de referência: PT/TT/CI/E/007/0012  
**Título:** Despesa da Casa do Infantado  
 Datas de produção: 1778 / 1779  
 Dimensão e suporte: 1 liv.; papel  
**Cota actual:** Casa do Infantado, liv. 441  
 Cota antiga: Liv. 90

Nível de descrição: UI  
 Código de referência: PT/TT/CI/E/007/0013  
**Título:** Despesa da Casa do Infantado  
 Datas de produção: 1779 / 1780  
 Dimensão e suporte: 1 liv.; papel  
**Cota actual:** Casa do Infantado, liv. 442  
 Cota antiga: Liv. 91

Nível de descrição: UI  
 Código de referência: PT/TT/CI/E/007/0014  
**Título:** Despesa da Casa do Infantado  
 Datas de produção: 1781 / 1781  
 Dimensão e suporte: 1 liv.; papel  
**Cota actual:** Casa do Infantado, liv. 443  
 Cota antiga: Liv. 92

Nível de descrição: UI  
 Código de referência: PT/TT/CI/E/007/0015  
**Título:** Despesa da Casa do Infantado  
 Datas de produção: 1782 / 1782  
 Dimensão e suporte: 1 liv.; papel  
**Cota actual:** Casa do Infantado, liv. 444  
 Cota antiga: Liv. 93

Nível de descrição: UI  
 Código de referência: PT/TT/CI/E/007/0016  
**Título:** Despesa da Casa do Infantado  
 Datas de produção: 1783 / 1783

Dimensão e suporte: 1 liv.; papel

**Cota actual:** Casa do Infantado, liv. 445

Cota antiga: Liv. 94

Nível de descrição: UI

Código de referência: PT/TT/CI/E/007/0017

**Título:** Despesa da Casa do Infantado

Datas de produção: 1784 / 1784

Dimensão e suporte: 1 liv.; papel

**Cota actual:** Casa do Infantado, liv. 446

Cota antiga: Liv. 95

Nível de descrição: UI

Código de referência: PT/TT/CI/E/007/0018

**Título:** Despesa da Casa do Infantado

Datas de produção: 1785 / 1785

Dimensão e suporte: 1 liv.; papel

**Cota actual:** Casa do Infantado, liv. 447

Cota antiga: Liv. 96

Nível de descrição: UI

Código de referência: PT/TT/CI/E/007/0019

**Título:** Despesa da Casa do Infantado

Datas de produção: 1786 / 1786

Dimensão e suporte: 1 liv.; papel

**Cota actual:** Casa do Infantado, liv. 448

Cota antiga: Liv. 97

Nível de descrição: UI

Código de referência: PT/TT/CI/E/007/0020

**Título:** Despesa da Casa do Infantado

Datas de produção: 1787 / 1787

Dimensão e suporte: 1 liv.; papel

**Cota actual:** Casa do Infantado, liv. 449

Cota antiga: Liv. 98

Nível de descrição: UI

Código de referência: PT/TT/CI/E/007/0021

**Título:** Despesa da Casa do Infantado

Datas de produção: 1788 / 1788

Dimensão e suporte: 1 liv.; papel

**Cota actual:** Casa do Infantado, liv. 450

Cota antiga: Liv. 99

Nível de descrição: UI

Código de referência: PT/TT/CI/E/007/0022

**Título:** Despesa da Casa do Infantado

Datas de produção: 1789 / 1789

Dimensão e suporte: 1 liv.; papel

**Cota actual:** Casa do Infantado, liv. 456

Cota antiga: Liv. 105

Nível de descrição: UI

Código de referência: PT/TT/CI/E/007/0023

**Título:** Despesa da Casa do Infantado

Datas de produção: 1790 / 1790

Dimensão e suporte: 1 liv.; papel

**Cota actual:** Casa do Infantado, liv. 455

Cota antiga: Liv. 104

Nível de descrição: UI

Código de referência: PT/TT/CI/E/007/0024

**Título:** Despesa da Casa do Infantado

Datas de produção: 1791 / 1791

Dimensão e suporte: 1 liv.; papel

**Cota actual:** Casa do Infantado, liv. 454

Cota antiga: Liv. 103

Nível de descrição: UI

Código de referência: PT/TT/CI/E/007/0025

**Título:** Despesa da Casa do Infantado

Datas de produção: 1792 / 1792

Dimensão e suporte: 1 liv.; papel

**Cota actual:** Casa do Infantado, liv. 453

Cota antiga: Liv. 102

Nível de descrição: UI

Código de referência: PT/TT/CI/E/007/0026

**Título:** Despesa da Casa do Infantado

Datas de produção: 1793 / 1793

Dimensão e suporte: 1 liv.; papel

**Cota actual:** Casa do Infantado, liv. 452

Cota antiga: Liv. 101

Nível de descrição: UI

Código de referência: PT/TT/CI/E/007/0027

**Título:** Despesa da Casa do Infantado

Datas de produção: 1794 / 1794

Dimensão e suporte: 1 liv.; papel

**Cota actual:** Casa do Infantado, liv. 451

Cota antiga: Liv. 100

Nível de descrição: UI

Código de referência: PT/TT/CI/E/007/0028

**Título:** Despesa da Casa do Infantado

Datas de produção: 1795 / 1795

Dimensão e suporte: 1 liv.; papel

**Cota actual:** Casa do Infantado, liv. 462

Cota antiga: Liv. 111

Nível de descrição: UI  
 Código de referência: PT/TT/CI/E/007/0029  
**Título:** Despesa da Casa do Infantado  
 Datas de produção: 1796 / 1796  
 Dimensão e suporte: 1 liv.; papel  
**Cota actual:** Casa do Infantado, liv. 461  
 Cota antiga: Liv. 110

Nível de descrição: UI  
 Código de referência: PT/TT/CI/E/007/0030  
**Título:** Despesa da Casa do Infantado  
 Datas de produção: 1797 / 1797  
 Dimensão e suporte: 1 liv.; papel  
**Cota actual:** Casa do Infantado, liv. 460  
 Cota antiga: Liv. 109

Nível de descrição: UI  
 Código de referência: PT/TT/CI/E/007/0031  
**Título:** Despesa da Casa do Infantado  
 Datas de produção: 1798 / 1798  
 Dimensão e suporte: 1 liv.; papel  
**Cota actual:** Casa do Infantado, liv. 459  
 Cota antiga: Liv. 108

Nível de descrição: UI  
 Código de referência: PT/TT/CI/E/007/0032  
**Título:** Despesa da Casa do Infantado  
 Datas de produção: 1799 / 1799  
 Dimensão e suporte: 1 liv.; papel  
**Cota actual:** Casa do Infantado, liv. 458  
 Cota antiga: Liv. 107

Nível de descrição: UI  
 Código de referência: PT/TT/CI/E/007/0033  
**Título:** Despesa da Casa do Infantado  
 Datas de produção: 1800 / 1800  
 Dimensão e suporte: 1 liv.; papel  
**Cota actual:** Casa do Infantado, liv. 457  
 Cota antiga: Liv. 106

Nível de descrição: UI  
 Código de referência: PT/TT/CI/E/007/0034  
**Título:** Despesa da Casa do Infantado  
 Datas de produção: 1801 / 1801  
 Dimensão e suporte: 1 liv.; papel  
**Cota actual:** Casa do Infantado, liv. 468  
 Cota antiga: Liv. 117

Nível de descrição: UI  
 Código de referência: PT/TT/CI/E/007/0035  
**Título:** Despesa da Casa do Infantado  
 Datas de produção: 1802 / 1802  
 Dimensão e suporte: 1 liv.; papel  
**Cota actual:** Casa do Infantado, liv. 467  
 Cota antiga: Liv. 116

Nível de descrição: UI  
 Código de referência: PT/TT/CI/E/007/0036  
**Título:** Despesa da Casa do Infantado  
 Datas de produção: 1803 / 1803  
 Dimensão e suporte: 1 liv.; papel  
**Cota actual:** Casa do Infantado, liv. 466  
 Cota antiga: Liv. 115

Nível de descrição: UI  
 Código de referência: PT/TT/CI/E/007/0037  
**Título:** Despesa da Casa do Infantado  
 Datas de produção: 1804 / 1804  
 Dimensão e suporte: 1 liv.; papel  
**Cota actual:** Casa do Infantado, liv. 465  
 Cota antiga: Liv. 114

Nível de descrição: UI  
 Código de referência: PT/TT/CI/E/007/0038  
**Título:** Despesa da Casa do Infantado  
 Datas de produção: 1805 / 1805  
 Dimensão e suporte: 1 liv.; papel  
**Cota actual:** Casa do Infantado, liv. 464  
 Cota antiga: Liv. 113

Nível de descrição: UI  
 Código de referência: PT/TT/CI/E/007/0039  
**Título:** Despesa da Casa do Infantado  
 Datas de produção: 1806 / 1806  
 Dimensão e suporte: 1 liv.; papel  
**Cota actual:** Casa do Infantado, liv. 463  
 Cota antiga: Liv. 112

Nível de descrição: UI  
 Código de referência: PT/TT/CI/E/007/0040  
**Título:** Despesa da Casa do Infantado  
 Datas de produção: 1807 / 1807  
 Dimensão e suporte: 1 liv.; papel  
**Cota actual:** Casa do Infantado, liv. 469  
 Cota antiga: Liv. 118

Nível de descrição: UI  
 Código de referência: PT/TT/CI/E/007/0041  
**Título:** Despesa da Casa do Infantado  
 Datas de produção: 1808 / 1808  
 Dimensão e suporte: 1 liv.; papel  
**Cota actual:** Casa do Infantado, liv. 470  
 Cota antiga: Liv. 119

Nível de descrição: UI  
 Código de referência: PT/TT/CI/E/007/0042  
**Título:** Despesa da Casa do Infantado  
 Datas de produção: 1808 / 1809  
 Dimensão e suporte: 1 liv.; papel  
**Cota actual:** Casa do Infantado, liv. 471  
 Cota antiga: Liv. 120

Nível de descrição: UI  
 Código de referência: PT/TT/CI/E/007/0043  
**Título:** Despesa da Casa do Infantado  
 Datas de produção: 1810 / 1810  
 Dimensão e suporte: 1 liv.; papel  
**Cota actual:** Casa do Infantado, liv. 472  
 Cota antiga: Liv. 121

Nível de descrição: UI  
 Código de referência: PT/TT/CI/E/007/0044  
**Título:** Despesa da Casa do Infantado  
 Datas de produção: 1811 / 1811  
 Dimensão e suporte: 1 liv.; papel  
**Cota actual:** Casa do Infantado, liv. 473  
 Cota antiga: Liv. 122

Nível de descrição: UI  
 Código de referência: PT/TT/CI/E/007/0045  
**Título:** Despesa da Casa do Infantado  
 Datas de produção: 1812 / 1812  
 Dimensão e suporte: 1 liv.; papel  
**Cota actual:** Casa do Infantado, liv. 474  
 Cota antiga: Liv. 123

Nível de descrição: UI  
 Código de referência: PT/TT/CI/E/007/0046  
**Título:** Despesa da Casa do Infantado  
 Datas de produção: 1812 / 1813  
 Dimensão e suporte: 1 liv.; papel  
**Cota actual:** Casa do Infantado, liv. 475  
 Cota antiga: Liv. 124

Nível de descrição: UI  
 Código de referência: PT/TT/CI/E/007/0047  
**Título:** Despesa da Casa do Infantado  
 Datas de produção: 1813 / 1814  
 Dimensão e suporte: 1 liv.; papel  
**Cota actual:** Casa do Infantado, liv. 476  
 Cota antiga: Liv. 125

Nível de descrição: UI  
 Código de referência: PT/TT/CI/E/007/0048  
**Título:** Despesa da Casa do Infantado  
 Datas de produção: 1814 / 1815  
 Dimensão e suporte: 1 liv.; papel  
**Cota actual:** Casa do Infantado, liv. 477  
 Cota antiga: Liv. 126

Nível de descrição: UI  
 Código de referência: PT/TT/CI/E/007/0049  
**Título:** Despesa da Casa do Infantado  
 Datas de produção: 1815 / 1816  
 Dimensão e suporte: 1 liv.; papel  
**Cota actual:** Casa do Infantado, liv. 478  
 Cota antiga: Liv. 127

Nível de descrição: UI  
 Código de referência: PT/TT/CI/E/007/0050  
**Título:** Despesa da Casa do Infantado  
 Datas de produção: 1816 / 1817  
 Dimensão e suporte: 1 liv.; papel  
**Cota actual:** Casa do Infantado, liv. 479  
 Cota antiga: Liv. 128

Nível de descrição: UI  
 Código de referência: PT/TT/CI/E/007/0051  
**Título:** Despesa da Casa do Infantado  
 Datas de produção: 1817 / 1818  
 Dimensão e suporte: 1 liv.; papel  
**Cota actual:** Casa do Infantado, liv. 480  
 Cota antiga: Liv. 129

Nível de descrição: UI  
 Código de referência: PT/TT/CI/E/007/0052  
**Título:** Despesa da Casa do Infantado  
 Datas de produção: 1818 / 1819  
 Dimensão e suporte: 1 liv.; papel  
**Cota actual:** Casa do Infantado, liv. 481  
 Cota antiga: Liv. 130

Nível de descrição: UI  
 Código de referência: PT/TT/CI/E/007/0053  
**Título:** Despesa da Casa do Infatado  
 Datas de produção: 1819 / 1820  
 Dimensão e suporte: 1 liv.; papel  
**Cota actual:** Casa do Infatado, liv. 482  
 Cota antiga: Liv. 131

Nível de descrição: UI  
 Código de referência: PT/TT/CI/E/007/0054  
**Título:** Despesa da Casa do Infatado  
 Datas de produção: 1820 / 1821  
 Dimensão e suporte: 1 liv.; papel  
**Cota actual:** Casa do Infatado, liv. 483  
 Cota antiga: Liv. 132

Nível de descrição: UI  
 Código de referência: PT/TT/CI/E/007/0055  
**Título:** Despesa da Casa do Infatado  
 Datas de produção: 1821 / 1822  
 Dimensão e suporte: 1 liv.; papel  
**Cota actual:** Casa do Infatado, liv. 484  
 Cota antiga: Liv. 133

Nível de descrição: UI  
 Código de referência: PT/TT/CI/E/007/0056  
**Título:** Despesa da Casa do Infatado  
 Datas de produção: 1822 / 1823  
 Dimensão e suporte: 1 liv.; papel  
**Cota actual:** Casa do Infatado, liv. 485  
 Cota antiga: Liv. 134

Nível de descrição: UI  
 Código de referência: PT/TT/CI/E/007/0057  
**Título:** Despesa da Casa do Infatado  
 Datas de produção: 1823 / 1824  
 Dimensão e suporte: 1 liv.; papel  
**Cota actual:** Casa do Infatado, liv. 486  
 Cota antiga: Liv. 135

Nível de descrição: UI  
 Código de referência: PT/TT/CI/E/007/0058  
**Título:** Despesa da Casa do Infatado  
 Datas de produção: 1824 / 1825  
 Dimensão e suporte: 1 liv.; papel  
**Cota actual:** Casa do Infatado, liv. 487  
 Cota antiga: Liv. 136

Nível de descrição: UI  
 Código de referência: PT/TT/CI/E/007/0059  
**Título:** Despesa da Casa do Infatado  
 Datas de produção: 1825 / 1826  
 Dimensão e suporte: 1 liv.; papel  
**Cota actual:** Casa do Infatado, liv. 488  
 Cota antiga: Liv. 137

Nível de descrição: UI  
 Código de referência: PT/TT/CI/E/007/0060  
**Título:** Despesa da Casa do Infatado  
 Datas de produção: 1826 / 1826  
 Dimensão e suporte: 1 liv.; papel  
**Cota actual:** Casa do Infatado, liv. 489  
 Cota antiga: Liv. 138

Nível de descrição: UI  
 Código de referência: PT/TT/CI/E/007/0061  
**Título:** Despesa da Casa do Infatado  
 Datas de produção: 1827 / 1828  
 Dimensão e suporte: 1 liv.; papel  
**Cota actual:** Casa do Infatado, liv. 490  
 Cota antiga: Liv. 139

Nível de descrição: UI  
 Código de referência: PT/TT/CI/E/007/0062  
**Título:** Despesa da Casa do Infatado  
 Datas de produção: 1828 / 1829  
 Dimensão e suporte: 1 liv.; papel  
**Cota actual:** Casa do Infatado, liv. 491  
 Cota antiga: Liv. 140

Nível de descrição: UI  
 Código de referência: PT/TT/CI/E/007/0063  
**Título:** Despesa da Casa do Infatado  
 Datas de produção: 1829 / 1830  
 Dimensão e suporte: 1 liv.; papel  
**Cota actual:** Casa do Infatado, liv. 492  
 Cota antiga: Liv. 141

Nível de descrição: UI  
 Código de referência: PT/TT/CI/E/007/0064  
**Título:** Despesa da Casa do Infatado  
 Datas de produção: 1830 / 1831  
 Dimensão e suporte: 1 liv.; papel  
**Cota actual:** Casa do Infatado, liv. 493  
 Cota antiga: Liv. 142

Nível de descrição: UI  
 Código de referência: PT/TT/CI/E/007/0065  
**Título:** Despesa da Casa do Infantado  
 Datas de produção: 1831 / 1832  
 Dimensão e suporte: 1 liv.; papel  
**Cota actual:** Casa do Infantado, liv. 494  
 Cota antiga: Liv. 143

Nível de descrição: UI  
 Código de referência: PT/TT/CI/E/007/0066  
**Título:** Despesa da Casa do Infantado  
 Datas de produção: 1832 / 1833  
 Dimensão e suporte: 1 liv.; papel  
**Cota actual:** Casa do Infantado, liv. 495  
 Cota antiga: Liv. 144

Nível de descrição: UI  
 Código de referência: PT/TT/CI/E/007/0067  
**Título:** Despesa da Casa do Infantado  
 Datas de produção: 1833 / 1833  
 Dimensão e suporte: 1 liv.; papel  
**Cota actual:** Casa do Infantado, liv. 496  
 Cota antiga: Liv. 145

Nível de descrição: SR  
 Código de referência: PT/TT/CI/E/008  
**Título:** Livro de balanços  
 Datas de produção: 1813 / 1815  
 Dimensão e suporte: 1 liv.; papel  
 Âmbito e conteúdo: Resumo das receitas e despesas pelos livros da tesouraria da Casa, feito pelo tesoureiro geral Francisco Xavier de Lemos.

Nível de descrição: UI  
 Código de referência: PT/TT/CI/E/008/0001  
**Título:** Livro de balanços  
 Datas de produção: 1813 / 1815  
 Dimensão e suporte: 1 liv.; papel  
**Cota actual:** Casa do Infantado, liv. 679  
 Cota antiga: Liv. 320

Nível de descrição: SR  
 Código de referência: PT/TT/CI/E/009  
**Título:** Despesa da Casa do infante D. António  
 Datas de produção: 1737 / 1752  
 Dimensão e suporte: 1 mç.; papel

Âmbito e conteúdo: Documentos de despesas diversas.  
 Notas: Referido no IDD L 13 como “Papéis de D. António”.

Nível de descrição: UI  
 Código de referência: PT/TT/CI/E/009/0001  
**Título:** Despesa da Casa do infante D. António  
 Datas de produção: 1757 / 1832  
 Dimensão e suporte: 1 mç.; papel  
**Cota actual:** Casa do Infantado, mç. 1376

Nível de descrição: SR  
 Código de referência: PT/TT/CI/E/010  
**Título:** Receita e despesa do cevadeiro  
 Datas de produção: 1754 / 1756  
 Dimensão e suporte: 1 liv.; papel  
 Âmbito e conteúdo: Contas de Rodrigo do Rego Beliago, da casa do infante D. António.

Nível de descrição: UI  
 Código de referência: PT/TT/CI/E/010/0001  
**Título:** Receita e despesa do cevadeiro  
 Datas de produção: 1754 / 1756  
 Dimensão e suporte: 1 liv.; papel  
 História custodial e arquivística: Livro truncado (apenas com os fólhos 2, 3, 4 e 48) e encontram-se juntas várias folhas de despesa.  
**Cota actual:** Casa do Infantado, liv. 318  
 Cota antiga: Liv. 71 A

Nível de descrição: SR  
 Código de referência: PT/TT/CI/E/011  
**Título:** Receita e despesa dos bens livres e pessoais  
 Datas de produção: 1745 / 1833  
 Dimensão e suporte: 75 liv.; papel, 5 cad.  
 Notas: O livro 501 (antigo 150) encontra-se em branco.

Nível de descrição: UI  
 Código de referência: PT/TT/CI/E/011/0001  
**Título:** Receita e despesa dos bens livres e pessoais  
 Datas de produção: 1745 / 1745  
 Dimensão e suporte: 1 liv.; papel  
**Cota actual:** Casa do Infantado, liv. 524  
 Cota antiga: Liv. 170 A



Nível de descrição: UI  
 Código de referência: PT/TT/CI/E/011/0002  
**Título:** Receita e despesa dos bens livres e pessoais  
 Datas de produção: 1751 / 1763  
 Dimensão e suporte: 1 liv.; papel  
**Cota actual:** Casa do Infantado, liv. 497  
 Cota antiga: Liv. 146

Nível de descrição: UI  
 Código de referência: PT/TT/CI/E/011/0003  
**Título:** Receita e despesa dos bens livres e pessoais  
 Datas de produção: 1751 / 1751  
 Dimensão e suporte: 1 liv.; papel  
**Cota actual:** Casa do Infantado, liv. 497 A  
 Cota antiga: Liv. 146 A

Nível de descrição: UI  
 Código de referência: PT/TT/CI/E/011/0004  
**Título:** Receita e despesa dos bens livres e pessoais  
 Datas de produção: 1752 / 1752  
 Dimensão e suporte: 1 liv.; papel  
**Cota actual:** Casa do Infantado, liv. 497 B  
 Cota antiga: Liv. 146 B

Nível de descrição: UI  
 Código de referência: PT/TT/CI/E/011/0005  
**Título:** Receita e despesa dos bens livres e pessoais  
 Datas de produção: 1753 / 1753  
 Dimensão e suporte: 1 liv.; papel  
**Cota actual:** Casa do Infantado, liv. 497 C  
 Cota antiga: Liv. 146 C

Nível de descrição: UI  
 Código de referência: PT/TT/CI/E/011/0006  
**Título:** Receita e despesa dos bens livres e pessoais  
 Datas de produção: 1754 / 1754  
 Dimensão e suporte: 1 liv.; papel  
**Cota actual:** Casa do Infantado, liv. 497 D  
 Cota antiga: Liv. 146 D

Nível de descrição: UI  
 Código de referência: PT/TT/CI/E/011/0007  
**Título:** Receita e despesa dos bens livres e pessoais  
 Datas de produção: 1755 / 1755  
 Dimensão e suporte: 1 liv.; papel  
**Cota actual:** Casa do Infantado, liv. 497 E  
 Cota antiga: Liv. 146 E

Nível de descrição: UI  
 Código de referência: PT/TT/CI/E/011/0008  
**Título:** Receita e despesa dos bens livres e pessoais  
 Datas de produção: 1756 / 1759  
 Dimensão e suporte: 1 liv.; papel  
**Cota actual:** Casa do Infantado, liv. 498  
 Cota antiga: Liv. 147

Nível de descrição: UI  
 Código de referência: PT/TT/CI/E/011/0009  
**Título:** Receita e despesa dos bens livres e pessoais  
 Datas de produção: 1759 / 1762  
 Dimensão e suporte: 1 liv.; papel  
**Cota actual:** Casa do Infantado, liv. 499  
 Cota antiga: Liv. 148

Nível de descrição: UI  
 Código de referência: PT/TT/CI/E/011/0010  
**Título:** Receita e despesa dos bens livres e pessoais  
 Datas de produção: 1762 / 1765  
 Dimensão e suporte: 1 liv.; papel  
**Cota actual:** Casa do Infantado, liv. 500  
 Cota antiga: Liv. 149

Nível de descrição: UI  
 Código de referência: PT/TT/CI/E/011/0011  
**Título:** Receita e despesa dos bens livres e pessoais  
 Datas de produção: 1765 / 1765  
 Dimensão e suporte: 1 liv.; papel  
**Cota actual:** Casa do Infantado, liv. 501  
 Cota antiga: Liv. 150

Nível de descrição: UI  
 Código de referência: PT/TT/CI/E/011/0012  
**Título:** Receita e despesa dos bens livres e pessoais  
 Datas de produção: 1765 / 1766  
 Dimensão e suporte: 1 liv.; papel  
**Cota actual:** Casa do Infantado, liv. 502  
 Cota antiga: Liv. 151

Nível de descrição: UI  
 Código de referência: PT/TT/CI/E/011/0013  
**Título:** Receita e despesa dos bens livres e pessoais  
 Datas de produção: 1767 / 1767  
 Dimensão e suporte: 1 liv.; papel  
**Cota actual:** Casa do Infantado, liv. 503  
 Cota antiga: Liv. 152

Nível de descrição: UI  
 Código de referência: PT/TT/CI/E/011/0014  
**Título:** Receita e despesa dos bens livres e pessoais  
 Datas de produção: 1768 / 1768  
 Dimensão e suporte: 1 liv.; papel  
**Cota actual:** Casa do Infantado, liv. 504  
 Cota antiga: Liv. 153

Nível de descrição: UI  
 Código de referência: PT/TT/CI/E/011/0015  
**Título:** Receita e despesa dos bens livres e pessoais  
 Datas de produção: 1769 / 1769  
 Dimensão e suporte: 1 liv.; papel  
**Cota actual:** Casa do Infantado, liv. 505  
 Cota antiga: Liv. 154

Nível de descrição: UI  
 Código de referência: PT/TT/CI/E/011/0016  
**Título:** Receita e despesa dos bens livres e pessoais  
 Datas de produção: 1770 / 1770  
 Dimensão e suporte: 1 liv.; papel  
**Cota actual:** Casa do Infantado, liv. 506  
 Cota antiga: Liv. 155

Nível de descrição: UI  
 Código de referência: PT/TT/CI/E/011/0017  
**Título:** Receita e despesa dos bens livres e pessoais  
 Datas de produção: 1771 / 1771  
 Dimensão e suporte: 1 liv.; papel  
**Cota actual:** Casa do Infantado, liv. 507  
 Cota antiga: Liv. 156

Nível de descrição: UI  
 Código de referência: PT/TT/CI/E/011/0018  
**Título:** Receita e despesa dos bens livres e pessoais  
 Datas de produção: 1772 / 1772  
 Dimensão e suporte: 1 liv.; papel  
**Cota actual:** Casa do Infantado, liv. 508  
 Cota antiga: Liv. 157

Nível de descrição: UI  
 Código de referência: PT/TT/CI/E/011/0019  
**Título:** Receita e despesa dos bens livres e pessoais  
 Datas de produção: 1772 / 1773  
 Dimensão e suporte: 1 liv.; papel  
**Cota actual:** Casa do Infantado, liv. 509  
 Cota antiga: Liv. 158

Nível de descrição: UI  
 Código de referência: PT/TT/CI/E/011/0020  
**Título:** Receita e despesa dos bens livres e pessoais  
 Datas de produção: 1774 / 1774  
 Dimensão e suporte: 1 liv.; papel  
**Cota actual:** Casa do Infantado, liv. 510  
 Cota antiga: Liv. 159

Nível de descrição: UI  
 Código de referência: PT/TT/CI/E/011/0021  
**Título:** Receita e despesa dos bens livres e pessoais  
 Datas de produção: 1776 / 1776  
 Dimensão e suporte: 1 liv.; papel  
**Cota actual:** Casa do Infantado, liv. 511  
 Cota antiga: Liv. 160

Nível de descrição: UI  
 Código de referência: PT/TT/CI/E/011/0022  
**Título:** Receita e despesa dos bens livres e pessoais  
 Datas de produção: 1777 / 1777  
 Dimensão e suporte: 1 liv.; papel  
**Cota actual:** Casa do Infantado, liv. 512  
 Cota antiga: Liv. 161

Nível de descrição: UI  
 Código de referência: PT/TT/CI/E/011/0023  
**Título:** Receita e despesa dos bens livres e pessoais  
 Datas de produção: 1778 / 1778  
 Dimensão e suporte: 1 liv.; papel  
**Cota actual:** Casa do Infantado, liv. 513  
 Cota antiga: Liv. 162

Nível de descrição: UI  
 Código de referência: PT/TT/CI/E/011/0024  
**Título:** Receita e despesa dos bens livres e pessoais  
 Datas de produção: 1778 / 1779  
 Dimensão e suporte: 1 liv.; papel  
**Cota actual:** Casa do Infantado, liv. 514  
 Cota antiga: Liv. 163

Nível de descrição: UI  
 Código de referência: PT/TT/CI/E/011/0025  
**Título:** Receita e despesa dos bens livres e pessoais  
 Datas de produção: 1780 / 1780  
 Dimensão e suporte: 1 liv.; papel  
**Cota actual:** Casa do Infantado, liv. 515  
 Cota antiga: Liv. 164

Nível de descrição: UI  
 Código de referência: PT/TT/CI/E/011/0026  
**Título:** Receita e despesa dos bens livres e pessoais  
 Datas de produção: 1781 / 1781  
 Dimensão e suporte: 1 liv.; papel  
**Cota actual:** Casa do Infantado, liv. 516  
 Cota antiga: Liv. 165

Nível de descrição: UI  
 Código de referência: PT/TT/CI/E/011/0027  
**Título:** Receita e despesa dos bens livres e pessoais  
 Datas de produção: 1782 / 1782  
 Dimensão e suporte: 1 liv.; papel  
**Cota actual:** Casa do Infantado, liv. 521  
 Cota antiga: Liv. 168 B

Nível de descrição: UI  
 Código de referência: PT/TT/CI/E/011/0028  
**Título:** Receita e despesa dos bens livres e pessoais  
 Datas de produção: 1783 / 1783  
 Dimensão e suporte: 1 liv.; papel  
**Cota actual:** Casa do Infantado, liv. 518  
 Cota antiga: Liv. 167 A

Nível de descrição: UI  
 Código de referência: PT/TT/CI/E/011/0029  
**Título:** Receita e despesa dos bens livres e pessoais  
 Datas de produção: 1784 / 1784  
 Dimensão e suporte: 1 liv.; papel  
**Cota actual:** Casa do Infantado, liv. 523  
 Cota antiga: Liv. 169 B

Nível de descrição: UI  
 Código de referência: PT/TT/CI/E/011/0030  
**Título:** Receita e despesa dos bens livres e pessoais  
 Datas de produção: 1787 / 1787  
 Dimensão e suporte: 1 liv.; papel  
**Cota actual:** Casa do Infantado, liv. 527  
 Cota antiga: Liv. 172

Nível de descrição: UI  
 Código de referência: PT/TT/CI/E/011/0031  
**Título:** Receita e despesa dos bens livres e pessoais  
 Datas de produção: 1788 / 1788  
 Dimensão e suporte: 1 liv.; papel  
**Cota actual:** Casa do Infantado, liv. 528  
 Cota antiga: Liv. 173

Nível de descrição: UI  
 Código de referência: PT/TT/CI/E/011/0032  
**Título:** Receita e despesa dos bens livres e pessoais  
 Datas de produção: 1789 / 1789  
 Dimensão e suporte: 1 liv.; papel  
**Cota actual:** Casa do Infantado, liv. 529  
 Cota antiga: Liv. 174

Nível de descrição: UI  
 Código de referência: PT/TT/CI/E/011/0033  
**Título:** Receita e despesa dos bens livres e pessoais  
 Datas de produção: 1790 / 1790  
 Dimensão e suporte: 1 liv.; papel  
**Cota actual:** Casa do Infantado, liv. 530  
 Cota antiga: Liv. 175

Nível de descrição: UI  
 Código de referência: PT/TT/CI/E/011/0034  
**Título:** Receita e despesa dos bens livres e pessoais  
 Datas de produção: 1791 / 1791  
 Dimensão e suporte: 1 liv.; papel  
**Cota actual:** Casa do Infantado, liv. 531  
 Cota antiga: Liv. 176

Nível de descrição: UI  
 Código de referência: PT/TT/CI/E/011/0035  
**Título:** Receita e despesa dos bens livres e pessoais  
 Datas de produção: 1792 / 1792  
 Dimensão e suporte: 1 liv.; papel  
**Cota actual:** Casa do Infantado, liv. 532  
 Cota antiga: Liv. 177

Nível de descrição: UI  
 Código de referência: PT/TT/CI/E/011/0036  
**Título:** Receita e despesa dos bens livres e pessoais  
 Datas de produção: 1793 / 1793  
 Dimensão e suporte: 1 liv.; papel  
**Cota actual:** Casa do Infantado, liv. 533  
 Cota antiga: Liv. 178

Nível de descrição: UI  
 Código de referência: PT/TT/CI/E/011/0037  
**Título:** Receita e despesa dos bens livres e pessoais  
 Datas de produção: 1794 / 1794  
 Dimensão e suporte: 1 liv.; papel  
**Cota actual:** Casa do Infantado, liv. 534  
 Cota antiga: Liv. 179

Nível de descrição: UI  
 Código de referência: PT/TT/CI/E/011/0038  
**Título:** Receita e despesa dos bens livres e pessoais  
 Datas de produção: 1795 / 1795  
 Dimensão e suporte: 1 liv.; papel  
**Cota actual:** Casa do Infantado, liv. 535  
 Cota antiga: Liv. 180

Nível de descrição: UI  
 Código de referência: PT/TT/CI/E/011/0039  
**Título:** Receita e despesa dos bens livres e pessoais  
 Datas de produção: 1796 / 1796  
 Dimensão e suporte: 1 liv.; papel  
**Cota actual:** Casa do Infantado, liv. 536  
 Cota antiga: Liv. 181

Nível de descrição: UI  
 Código de referência: PT/TT/CI/E/011/0040  
**Título:** Receita e despesa dos bens livres e pessoais  
 Datas de produção: 1797 / 1797  
 Dimensão e suporte: 1 liv.; papel  
**Cota actual:** Casa do Infantado, liv. 537  
 Cota antiga: Liv. 182

Nível de descrição: UI  
 Código de referência: PT/TT/CI/E/011/0041  
**Título:** Receita e despesa dos bens livres e pessoais  
 Datas de produção: 1798 / 1798  
 Dimensão e suporte: 1 liv.; papel  
**Cota actual:** Casa do Infantado, liv. 538  
 Cota antiga: Liv. 183

Nível de descrição: UI  
 Código de referência: PT/TT/CI/E/011/0042  
**Título:** Receita e despesa dos bens livres e pessoais  
 Datas de produção: 1799 / 1799  
 Dimensão e suporte: 1 liv.; papel  
**Cota actual:** Casa do Infantado, liv. 539  
 Cota antiga: Liv. 184

Nível de descrição: UI  
 Código de referência: PT/TT/CI/E/011/0043  
**Título:** Receita e despesa dos bens livres e pessoais  
 Datas de produção: 1800 / 1800  
 Dimensão e suporte: 1 liv.; papel  
**Cota actual:** Casa do Infantado, liv. 540  
 Cota antiga: Liv. 185

Nível de descrição: UI  
 Código de referência: PT/TT/CI/E/011/0044  
**Título:** Receita e despesa dos bens livres e pessoais  
 Datas de produção: 1801 / 1801  
 Dimensão e suporte: 1 liv.; papel  
**Cota actual:** Casa do Infantado, liv. 541  
 Cota antiga: Liv. 186

Nível de descrição: UI  
 Código de referência: PT/TT/CI/E/011/0045  
**Título:** Receita e despesa dos bens livres e pessoais  
 Datas de produção: 1802 / 1802  
 Dimensão e suporte: 1 liv.; papel  
**Cota actual:** Casa do Infantado, liv. 542  
 Cota antiga: Liv. 187

Nível de descrição: UI  
 Código de referência: PT/TT/CI/E/011/0046  
**Título:** Receita e despesa dos bens livres e pessoais  
 Datas de produção: 1803 / 1803  
 Dimensão e suporte: 1 liv.; papel  
**Cota actual:** Casa do Infantado, liv. 543  
 Cota antiga: Liv. 188

Nível de descrição: UI  
 Código de referência: PT/TT/CI/E/011/0047  
**Título:** Receita e despesa dos bens livres e pessoais  
 Datas de produção: 1804 / 1804  
 Dimensão e suporte: 1 liv.; papel  
**Cota actual:** Casa do Infantado, liv. 544  
 Cota antiga: Liv. 189

Nível de descrição: UI  
 Código de referência: PT/TT/CI/E/011/0048  
**Título:** Receita e despesa dos bens livres e pessoais  
 Datas de produção: 1805 / 1805  
 Dimensão e suporte: 1 liv.; papel  
**Cota actual:** Casa do Infantado, liv. 545  
 Cota antiga: Liv. 190

Nível de descrição: UI  
 Código de referência: PT/TT/CI/E/011/0049  
**Título:** Receita e despesa dos bens livres e pessoais  
 Datas de produção: 1806 / 1806  
 Dimensão e suporte: 1 liv.; papel  
**Cota actual:** Casa do Infantado, liv. 546  
 Cota antiga: Liv. 191

Nível de descrição: UI  
 Código de referência: PT/TT/CI/E/011/0050  
**Título:** Receita e despesa dos bens livres e pessoais  
 Datas de produção: 1807 / 1807  
 Dimensão e suporte: 1 liv.; papel  
**Cota actual:** Casa do Infantado, liv. 547  
 Cota antiga: Liv. 192

Nível de descrição: UI  
 Código de referência: PT/TT/CI/E/011/0051  
**Título:** Receita e despesa dos bens livres e pessoais  
 Datas de produção: 1808 / 1808  
 Dimensão e suporte: 1 liv.; papel  
**Cota actual:** Casa do Infantado, liv. 548  
 Cota antiga: Liv. 193

Nível de descrição: UI  
 Código de referência: PT/TT/CI/E/011/0052  
**Título:** Receita e despesa dos bens livres e pessoais  
 Datas de produção: 1809 / 1809  
 Dimensão e suporte: 1 liv.; papel  
**Cota actual:** Casa do Infantado, liv. 549  
 Cota antiga: Liv. 194

Nível de descrição: UI  
 Código de referência: PT/TT/CI/E/011/0053  
**Título:** Receita e despesa dos bens livres e pessoais  
 Datas de produção: 1810 / 1810  
 Dimensão e suporte: 1 liv.; papel  
**Cota actual:** Casa do Infantado, liv. 550  
 Cota antiga: Liv. 195

Nível de descrição: UI  
 Código de referência: PT/TT/CI/E/011/0054  
**Título:** Receita e despesa dos bens livres e pessoais  
 Datas de produção: 1811 / 1811  
 Dimensão e suporte: 1 liv.; papel  
**Cota actual:** Casa do Infantado, liv. 551  
 Cota antiga: Liv. 196

Nível de descrição: UI  
 Código de referência: PT/TT/CI/E/011/0055  
**Título:** Receita e despesa dos bens livres e pessoais  
 Datas de produção: 1812 / 1812  
 Dimensão e suporte: 1 liv.; papel  
**Cota actual:** Casa do Infantado, liv. 552  
 Cota antiga: Liv. 197

Nível de descrição: UI  
 Código de referência: PT/TT/CI/E/011/0056  
**Título:** Receita e despesa dos bens livres e pessoais  
 Datas de produção: 1813 / 1813  
 Dimensão e suporte: 1 liv.; papel  
**Cota actual:** Casa do Infantado, liv. 553  
 Cota antiga: Liv. 198

Nível de descrição: UI  
 Código de referência: PT/TT/CI/E/011/0057  
**Título:** Receita e despesa dos bens livres e pessoais  
 Datas de produção: 1814 / 1814  
 Dimensão e suporte: 1 liv.; papel  
**Cota actual:** Casa do Infantado, liv. 554  
 Cota antiga: Liv. 199

Nível de descrição: UI  
 Código de referência: PT/TT/CI/E/011/0058  
**Título:** Receita e despesa dos bens livres e pessoais  
 Datas de produção: 1814 / 1815  
 Dimensão e suporte: 1 liv.; papel  
**Cota actual:** Casa do Infantado, liv. 555  
 Cota antiga: Liv. 200

Nível de descrição: UI  
 Código de referência: PT/TT/CI/E/011/0059  
**Título:** Receita e despesa dos bens livres e pessoais  
 Datas de produção: 1815 / 1816  
 Dimensão e suporte: 1 liv.; papel  
**Cota actual:** Casa do Infantado, liv. 556  
 Cota antiga: Liv. 201

Nível de descrição: UI  
 Código de referência: PT/TT/CI/E/011/0060  
**Título:** Receita e despesa dos bens livres e pessoais  
 Datas de produção: 1816 / 1817  
 Dimensão e suporte: 1 liv.; papel  
**Cota actual:** Casa do Infantado, liv. 557  
 Cota antiga: Liv. 202

Nível de descrição: UI  
 Código de referência: PT/TT/CI/E/011/0061  
**Título:** Receita e despesa dos bens livres e pessoais  
 Datas de produção: 1817 / 1818  
 Dimensão e suporte: 1 liv.; papel  
**Cota actual:** Casa do Infantado, liv. 558  
 Cota antiga: Liv. 203

Nível de descrição: UI  
 Código de referência: PT/TT/CI/E/011/0062  
**Título:** Receita e despesa dos bens livres e pessoais  
 Datas de produção: 1818 / 1819  
 Dimensão e suporte: 1 liv.; papel  
**Cota actual:** Casa do Infantado, liv. 559  
 Cota antiga: Liv. 204

Nível de descrição: UI  
 Código de referência: PT/TT/CI/E/011/0063  
**Título:** Receita e despesa dos bens livres e pessoais  
 Datas de produção: 1819 / 1820  
 Dimensão e suporte: 1 liv.; papel  
**Cota actual:** Casa do Infantado, liv. 560  
 Cota antiga: Liv. 205

Nível de descrição: UI  
 Código de referência: PT/TT/CI/E/011/0064  
**Título:** Receita e despesa dos bens livres e pessoais  
 Datas de produção: 1820 / 1821  
 Dimensão e suporte: 1 liv.; papel  
**Cota actual:** Casa do Infantado, liv. 561  
 Cota antiga: Liv. 206

Nível de descrição: UI  
 Código de referência: PT/TT/CI/E/011/0065  
**Título:** Receita e despesa dos bens livres e pessoais  
 Datas de produção: 1821 / 1822  
 Dimensão e suporte: 1 liv.; papel  
**Cota actual:** Casa do Infantado, liv. 562  
 Cota antiga: Liv. 207

Nível de descrição: UI  
 Código de referência: PT/TT/CI/E/011/0066  
**Título:** Receita e despesa dos bens livres e pessoais  
 Datas de produção: 1822 / 1823  
 Dimensão e suporte: 1 liv.; papel  
**Cota actual:** Casa do Infantado, liv. 563  
 Cota antiga: Liv. 208

Nível de descrição: UI  
 Código de referência: PT/TT/CI/E/011/0067  
**Título:** Receita e despesa dos bens livres e pessoais  
 Datas de produção: 1823 / 1824  
 Dimensão e suporte: 1 liv.; papel  
**Cota actual:** Casa do Infantado, liv. 564  
 Cota antiga: Liv. 209

Nível de descrição: UI  
 Código de referência: PT/TT/CI/E/011/0068  
**Título:** Receita e despesa dos bens livres e pessoais  
 Datas de produção: 1824 / 1825  
 Dimensão e suporte: 1 liv.; papel  
**Cota actual:** Casa do Infantado, liv. 565  
 Cota antiga: Liv. 210

Nível de descrição: UI  
 Código de referência: PT/TT/CI/E/011/0069  
**Título:** Receita e despesa dos bens livres e pessoais  
 Datas de produção: 1825 / 1826  
 Dimensão e suporte: 1 liv.; papel  
**Cota actual:** Casa do Infantado, liv. 566  
 Cota antiga: Liv. 211

Nível de descrição: UI  
 Código de referência: PT/TT/CI/E/011/0070  
**Título:** Receita e despesa dos bens livres e pessoais  
 Datas de produção: 1826 / 1827  
 Dimensão e suporte: 1 liv.; papel  
**Cota actual:** Casa do Infantado, liv. 567  
 Cota antiga: Liv. 212

Nível de descrição: UI  
 Código de referência: PT/TT/CI/E/011/0071  
**Título:** Receita e despesa dos bens livres e pessoais  
 Datas de produção: 1827 / 1828  
 Dimensão e suporte: 1 liv.; papel  
**Cota actual:** Casa do Infantado, liv. 568  
 Cota antiga: Liv. 213

Nível de descrição: UI  
 Código de referência: PT/TT/CI/E/011/0072  
**Título:** Receita e despesa dos bens livres e pessoais  
 Datas de produção: 1828 / 1829  
 Dimensão e suporte: 1 liv.; papel  
**Cota actual:** Casa do Infantado, liv. 569  
 Cota antiga: Liv. 214

Nível de descrição: UI  
 Código de referência: PT/TT/CI/E/011/0073  
**Título:** Receita e despesa dos bens livres e pessoais  
 Datas de produção: 1829 / 1830  
 Dimensão e suporte: 1 liv.; papel  
**Cota actual:** Casa do Infantado, liv. 570  
 Cota antiga: Liv. 215

Nível de descrição: UI

Código de referência: PT/TT/CI/E/011/0074

**Título:** Receita e despesa dos bens livres e pessoais

Datas de produção: 1830 / 1831

Dimensão e suporte: 1 liv.; papel

**Cota actual:** Casa do Infantado, liv. 571

Cota antiga: Liv. 216

Nível de descrição: UI

Código de referência: PT/TT/CI/E/011/0075

**Título:** Receita e despesa dos bens livres e pessoais

Datas de produção: 1831 / 1832

Dimensão e suporte: 1 liv.; papel

**Cota actual:** Casa do Infantado, liv. 572

Cota antiga: Liv. 217

Nível de descrição: UI

Código de referência: PT/TT/CI/E/011/0076

**Título:** Receita e despesa dos bens livres e pessoais

Datas de produção: 1832 / 1833

Dimensão e suporte: 1 liv.; papel

**Cota actual:** Casa do Infantado, liv. 573

Cota antiga: Liv. 218

Nível de descrição: SR

Código de referência: PT/TT/CI/E/012

**Título:** Receita e despesa dos bens que foram do infante D. João

Datas de produção: 1780 / 1786

Dimensão e suporte: 6 liv.; papel

Nível de descrição: UI

Código de referência: PT/TT/CI/E/012/0001

**Título:** Receita e despesa dos bens que foram do infante D. João

Datas de produção: 1780 / 1781

Dimensão e suporte: 1 liv.; papel

**Cota actual:** Casa do Infantado, liv. 517

Cota antiga: Liv. 166

Nível de descrição: UI

Código de referência: PT/TT/CI/E/012/0002

**Título:** Receita e despesa dos bens que foram do infante D. João

Datas de produção: 1782

Dimensão e suporte: 1 liv.; papel

**Cota actual:** Casa do Infantado, liv. 520

Cota antiga: Liv. 168 A

Nível de descrição: UI

Código de referência: PT/TT/CI/E/012/0003

**Título:** Receita e despesa dos bens que foram do infante D. João

Datas de produção: 1783

Dimensão e suporte: 1 liv.; papel

**Cota actual:** Casa do Infantado, liv. 519

Cota antiga: Liv. 167 B

Nível de descrição: UI

Código de referência: PT/TT/CI/E/012/0004

**Título:** Receita e despesa dos bens que foram do infante D. João

Datas de produção: 1784

Dimensão e suporte: 1 liv.; papel

**Cota actual:** Casa do Infantado, liv. 522

Cota antiga: Liv. 169 A

Nível de descrição: UI

Código de referência: PT/TT/CI/E/012/0005

**Título:** Receita e despesa dos bens que foram do infante D. João

Datas de produção: 1785

Dimensão e suporte: 1 liv.; papel

**Cota actual:** Casa do Infantado, liv. 525

Cota antiga: Liv. 170 B

Nível de descrição: UI

Código de referência: PT/TT/CI/E/012/0006

**Título:** Receita e despesa dos bens que foram do infante D. João

Datas de produção: 1786

Dimensão e suporte: 1 liv.; papel

**Cota actual:** Casa do Infantado, liv. 526

Cota antiga: Liv. 171

Nível de descrição: SR

Código de referência: PT/TT/CI/E/013

**Título:** Receita dos almoxarifados da Casa do Infantado

Datas de produção: 1781 / 1821

Dimensão e suporte: 1 liv.; papel

Nível de descrição: UI

Código de referência: PT/TT/CI/E/013/0001

**Título:** Receita dos almoxarifados da Casa do Infantado

Datas de produção: 1781 / 1821  
Dimensão e suporte: 1 liv.; papel  
**Cota actual:** Casa do Infantado, liv. 978  
Cota antiga: Liv. 589

---

Nível de descrição: SR  
Código de referência: PT/TT/CI/E/014  
**Título:** Receita do Almojarifado da Azambuja  
Datas de produção: 1834  
Dimensão e suporte: 1 liv.; papel

Nível de descrição: UI  
Código de referência: PT/TT/CI/E/014/0001  
**Título:** Receita do Almojarifado da Azambuja  
Datas de produção: 1834  
Dimensão e suporte: 1 liv.; papel  
**Cota actual:** Casa do Infantado, liv. 324  
Cota antiga: Liv. 77

---

Nível de descrição: SR  
Código de referência: PT/TT/CI/E/015  
**Título:** Receita e despesa do Almojarifado de Valada  
Datas de produção: 1803  
Dimensão e suporte: 1 liv.; papel

Nível de descrição: UI  
Código de referência: PT/TT/CI/E/015/0001  
**Título:** Receita e despesa do Almojarifado de Valada  
Datas de produção: 1803  
Dimensão e suporte: 1 liv.; papel  
**Cota actual:** Casa do Infantado, liv. 301  
Cota antiga: Liv. 54 A

---

Nível de descrição: SR  
Código de referência: PT/TT/CI/E/016  
**Título:** Receita e despesa do Almojarifado de Tóis de Cima  
Datas de produção: 1803  
Dimensão e suporte: 1 liv.; papel

Nível de descrição: UI  
Código de referência: PT/TT/CI/E/016/0001  
**Título:** Receita e despesa do Almojarifado de Tóis de Cima

Datas de produção: 1803  
Dimensão e suporte: 1 liv.; papel  
**Cota actual:** Casa do Infantado, liv. 302  
Cota antiga: Liv. 55 A

---

Nível de descrição: SR  
Código de referência: PT/TT/CI/E/017  
**Título:** Receita e despesa do Almojarifado de Povos e Castanheira  
Datas de produção: 1803  
Dimensão e suporte: 1 liv.; papel

Nível de descrição: UI  
Código de referência: PT/TT/CI/E/017/0001  
**Título:** Receita e despesa do Almojarifado de Povos e Castanheira  
Datas de produção: 1803  
Dimensão e suporte: 1 liv.; papel  
**Cota actual:** Casa do Infantado, liv. 303  
Cota antiga: Liv. 56 A

---

Nível de descrição: SR  
Código de referência: PT/TT/CI/E/018  
**Título:** Receita das dívidas antigas  
Datas de produção: 1798 / 1819  
Dimensão e suporte: 11 liv.; papel

Nível de descrição: UI  
Código de referência: PT/TT/CI/E/018/0001  
**Título:** Receita das dívidas antigas  
Datas de produção: 1792 / 1794  
Dimensão e suporte: 1 liv.; papel  
**Cota actual:** Casa do Infantado, liv. 682  
Cota antiga: Liv. 323

Nível de descrição: UI  
Código de referência: PT/TT/CI/E/018/0002  
**Título:** Receita das dívidas antigas  
Datas de produção: 1795 / 1797  
Dimensão e suporte: 1 liv.; papel  
**Cota actual:** Casa do Infantado, liv. 683  
Cota antiga: Liv. 324

Nível de descrição: UI  
Código de referência: PT/TT/CI/E/018/0003  
**Título:** Receita das dívidas antigas  
Datas de produção: 1798 / 1800



Dimensão e suporte: 1 liv.; papel  
**Cota actual:** Casa do Infantado, liv. 684  
 Cota antiga: Liv. 325

Nível de descrição: UI  
 Código de referência: PT/TT/CI/E/018/0004  
**Título:** Receita das dívidas antigas  
 Datas de produção: 1801 / 1803  
 Dimensão e suporte: 1 liv.; papel  
**Cota actual:** Casa do Infantado, liv. 685  
 Cota antiga: Liv. 326

Nível de descrição: UI  
 Código de referência: PT/TT/CI/E/018/0005  
**Título:** Receita das dívidas antigas  
 Datas de produção: 1804 / 1806  
 Dimensão e suporte: 1 liv.; papel  
**Cota actual:** Casa do Infantado, liv. 686  
 Cota antiga: Liv. 327

Nível de descrição: UI  
 Código de referência: PT/TT/CI/E/018/0006  
**Título:** Receita das dívidas antigas  
 Datas de produção: 1807 / 1809  
 Dimensão e suporte: 1 liv.; papel  
**Cota actual:** Casa do Infantado, liv. 687  
 Cota antiga: Liv. 328

Nível de descrição: UI  
 Código de referência: PT/TT/CI/E/018/0007  
**Título:** Receita das dívidas antigas  
 Datas de produção: 1809  
 Dimensão e suporte: 1 liv.; papel  
**Cota actual:** Casa do Infantado, liv. 692  
 Cota antiga: Liv. 333

Nível de descrição: UI  
 Código de referência: PT/TT/CI/E/018/0008  
**Título:** Receita das dívidas antigas  
 Datas de produção: 1810 / 1812  
 Dimensão e suporte: 1 liv.; papel  
**Cota actual:** Casa do Infantado, liv. 688  
 Cota antiga: Liv. 329

Nível de descrição: UI  
 Código de referência: PT/TT/CI/E/018/0009  
**Título:** Receita das dívidas antigas  
 Datas de produção: 1813 / 1815  
 Dimensão e suporte: 1 liv.; papel

**Cota actual:** Casa do Infantado, liv. 689  
 Cota antiga: Liv. 330

Nível de descrição: UI  
 Código de referência: PT/TT/CI/E/018/0010  
**Título:** Receita das dívidas antigas  
 Datas de produção: 1816 / 1818  
 Dimensão e suporte: 1 liv.; papel  
**Cota actual:** Casa do Infantado, liv. 690  
 Cota antiga: Liv. 331

Nível de descrição: UI  
 Código de referência: PT/TT/CI/E/018/0011  
**Título:** Receita das dívidas antigas  
 Datas de produção: 1818 / 1819  
 Dimensão e suporte: 1 liv.; papel  
**Cota actual:** Casa do Infantado, liv. 691  
 Cota antiga: Liv. 332

Nível de descrição: SR  
 Código de referência: PT/TT/CI/E/019  
**Título:** Folha dos restos das dívidas  
 Datas de produção: 1789 / 1833  
 Dimensão e suporte: 6 liv.; papel  
 Âmbito e conteúdo: Relativas às folhas gerais da Casa e família do infante D. João.

Nível de descrição: UI  
 Código de referência: PT/TT/CI/E/019/0001  
**Título:** Folha dos restos das dívidas  
 Datas de produção: 1789 / 1791  
 Dimensão e suporte: 1 liv.; papel  
**Cota actual:** Casa do Infantado, liv. 624  
 Cota antiga: Liv. 269

Nível de descrição: UI  
 Código de referência: PT/TT/CI/E/019/0002  
**Título:** Folha dos restos das dívidas  
 Datas de produção: 1792 / 1794  
 Dimensão e suporte: 1 liv.; papel  
**Cota actual:** Casa do Infantado, liv. 628  
 Cota antiga: Liv. 272 A

Nível de descrição: UI  
 Código de referência: PT/TT/CI/E/019/0003  
**Título:** Folha dos restos das dívidas  
 Datas de produção: 1795 / 1797  
 Dimensão e suporte: 1 liv.; papel

**Cota actual:** Casa do Infantado, liv. 680

Cota antiga: Liv. 321

Nível de descrição: UI

Código de referência: PT/TT/CI/E/019/0004

**Título:** Folha dos restos das dívidas

Datas de produção: 1804 / 1833

Dimensão e suporte: 1 liv.; papel

**Cota actual:** Casa do Infantado, liv. 681

Cota antiga: Liv. 322

Nível de descrição: UI

Código de referência: PT/TT/CI/E/019/0005

**Título:** Folha dos restos das dívidas

Datas de produção: 1825 / 1827

Dimensão e suporte: 1 liv.; papel

**Cota actual:** Casa do Infantado, liv. 659

Cota antiga: Liv. 303

Nível de descrição: UI

Código de referência: PT/TT/CI/E/019/0006

**Título:** Folha dos restos das dívidas

Datas de produção: 1830 / 1831

Dimensão e suporte: 1 liv.; papel

**Cota actual:** Casa do Infantado, liv. 667

Cota antiga: Liv. 309 A

Nível de descrição: SR

Código de referência: PT/TT/CI/E/020

**Título:** Receita e despesa dos prestimónios vagos

Datas de produção: 1740 / 1790

Dimensão e suporte: 7 liv.; papel

Nível de descrição: UI

Código de referência: PT/TT/CI/E/020/0001

**Título:** Receita e despesa dos prestimónios vagos

Datas de produção: 1740 / 1752

Dimensão e suporte: 1 liv.; papel

**Cota actual:** Casa do Infantado, liv. 705

Cota antiga: Liv. 335-9

Nível de descrição: UI

Código de referência: PT/TT/CI/E/020/0002

**Título:** Receita e despesa dos prestimónios vagos

Datas de produção: 1779 / 1783

Dimensão e suporte: 1 liv.; papel

**Cota actual:** Casa do Infantado, liv. 706

Cota antiga: Liv. 335-10

Nível de descrição: UI

Código de referência: PT/TT/CI/E/020/0003

**Título:** Receita e despesa dos prestimónios vagos

Datas de produção: 1785

Dimensão e suporte: 1 liv.; papel

**Cota actual:** Casa do Infantado, liv. 707

Cota antiga: Liv. 335-11

Nível de descrição: UI

Código de referência: PT/TT/CI/E/020/0004

**Título:** Receita e despesa dos prestimónios vagos

Datas de produção: 1787

Dimensão e suporte: 1 liv.; papel

**Cota actual:** Casa do Infantado, liv. 708

Cota antiga: Liv. 335-12

Nível de descrição: UI

Código de referência: PT/TT/CI/E/020/0005

**Título:** Receita e despesa dos prestimónios vagos

Datas de produção: 1788

Dimensão e suporte: 1 liv.; papel

**Cota actual:** Casa do Infantado, liv. 709

Cota antiga: Liv. 335-13

Nível de descrição: UI

Código de referência: PT/TT/CI/E/020/0006

**Título:** Receita e despesa dos prestimónios vagos

Datas de produção: 1789

Dimensão e suporte: 1 liv.; papel

**Cota actual:** Casa do Infantado, liv. 710

Cota antiga: Liv. 335-14

Nível de descrição: UI

Código de referência: PT/TT/CI/E/020/0007

**Título:** Receita e despesa dos prestimónios vagos

Datas de produção: 1790

Dimensão e suporte: 1 liv.; papel

**Cota actual:** Casa do Infantado, liv. 711

Cota antiga: Liv. 335-15

Nível de descrição: SR

Código de referência: PT/TT/CI/E/021

**Título:** Receita dos direitos da dízima da alcaidaria-mor de Sesimbra

Datas de produção: 1794 / 1795

Dimensão e suporte: 1 liv.; papel

Nível de descrição: UI  
 Código de referência: PT/TT/CI/E/021/0001  
**Título:** Receita dos direitos da dízima da alcaidaria-mor de Sesimbra  
 Datas de produção: 1794 / 1795  
 Dimensão e suporte: 1 liv.; papel  
**Cota actual:** Casa do Infantado, liv. 1027

Nível de descrição: SR  
 Código de referência: PT/TT/CI/E/022  
**Título:** Escrituração das contas dos frutos dos almoxarifados do Ribatejo e outros rendimentos  
 Datas de produção: 1795 / 1797  
 Dimensão e suporte: 4 liv.; papel

Nível de descrição: UI  
 Código de referência: PT/TT/CI/E/022/0001  
**Título:** Escrituração das contas dos frutos dos almoxarifados do Ribatejo e outros rendimentos  
 Datas de produção: 1795 / 1797  
 Dimensão e suporte: 1 liv.; papel  
**Cota actual:** Casa do Infantado, liv. 1031  
 Cota antiga: Liv. 55

Nível de descrição: UI  
 Código de referência: PT/TT/CI/E/022/0002  
**Título:** Escrituração das contas dos frutos dos almoxarifados do Ribatejo e outros rendimentos  
 Datas de produção: 1795  
 Dimensão e suporte: 1 liv.; papel  
**Cota actual:** Casa do Infantado, liv. 1028  
 Cota antiga: Liv. 52

Nível de descrição: UI  
 Código de referência: PT/TT/CI/E/022/0003  
**Título:** Escrituração das contas dos frutos dos almoxarifados do Ribatejo e outros rendimentos  
 Datas de produção: 1796  
 Dimensão e suporte: 1 liv.; papel  
**Cota actual:** Casa do Infantado, liv. 1029  
 Cota antiga: Liv. 53

Nível de descrição: UI  
 Código de referência: PT/TT/CI/E/022/0004  
**Título:** Escrituração das contas dos frutos dos almoxarifados do Ribatejo e outros rendimentos  
 Datas de produção: 1797  
 Dimensão e suporte: 1 liv.; papel

**Cota actual:** Casa do Infantado, liv. 1030  
 Cota antiga: Liv. 54

Nível de descrição: SR  
 Código de referência: PT/TT/CI/E/023  
**Título:** Papéis diversos  
 Datas descritivas: [17--]-[18--]  
 Dimensão e suporte: 6 mç.; papel  
 Âmbito e conteúdo: O mç. 1366 tem documentos de despesa de Pera e Comporta, Benavente, Malveira, Provedoria das Lezírias.  
 Sistema de organização: Documentação não tratada.

Nível de descrição: UI  
 Código de referência: PT/TT/CI/E/023/0001  
**Título:** Papéis diversos  
 Datas descritivas: [17--]-[18--]  
 Dimensão e suporte: 1 mç.; papel  
**Cota actual:** Casa do Infantado, mç. 1366  
 Cota antiga: Mç. 95

Nível de descrição: UI  
 Código de referência: PT/TT/CI/E/023/0002  
**Título:** Papéis diversos  
 Datas descritivas: [17--]-[18--]  
 Dimensão e suporte: 1 mç.; papel  
**Cota actual:** Casa do Infantado, mç. 1367  
 Cota antiga: Mç. 96

Nível de descrição: UI  
 Código de referência: PT/TT/CI/E/023/0003  
**Título:** Papéis diversos  
 Datas descritivas: [17--]-[18--]  
 Dimensão e suporte: 1 mç.; papel  
**Cota actual:** Casa do Infantado, mç. 1368  
 Cota antiga: Liv. 97

Nível de descrição: UI  
 Código de referência: PT/TT/CI/E/023/0004  
**Título:** Papéis diversos  
 Datas descritivas: [17--]-[18--]  
 Dimensão e suporte: 1 mç.; papel  
**Cota actual:** Casa do Infantado, mç. 1369  
 Cota antiga: Mç. 98

Nível de descrição: UI  
 Código de referência: PT/TT/CI/E/023/0005

**Título:** Papéis diversos  
 Datas descritivas: [17--]-[18--]  
 Dimensão e suporte: 1 mç.; papel  
**Cota actual:** Casa do Infantado, mç. 1670  
 Cota antiga: Mç. 99

Nível de descrição: UI  
 Código de referência: PT/TT/CI/E/023/0006  
**Título:** Papéis diversos  
 Datas descritivas: [17--]-[18--]  
 Dimensão e suporte: 1 mç.; papel  
**Cota actual:** Casa do Infantado, mç. 1371  
 Cota antiga: Mç. 100

---

[Subsecção: Almojarifado do Paço da Bemposta](#)

Nível de descrição: SSC  
 Código de referência: PT/TT/CI/E-A  
**Título:** Almojarifado do Paço da Bemposta  
 Datas de produção: 1606 / 1826  
 Dimensão e suporte: 6 liv.; papel

---

Nível de descrição: SR  
 Código de referência: PT/TT/CI/E-A/001  
**Título:** Registo das folhas da tesouraria da Capela Real do Paço da Bemposta  
 Datas de produção: 1771 / 1805  
 Dimensão e suporte: 1 liv.; papel

Nível de descrição: UI  
 Código de referência: PT/TT/CI/E-A/001/0001  
**Título:** Registo das folhas da tesouraria da Capela Real do Paço da Bemposta  
 Datas de produção: 1771 / 1805  
 Dimensão e suporte: 1 liv.; papel  
**Cota actual:** Casa do Infantado, liv. 865  
 Cota antiga: Liv. 480

---

Nível de descrição: SR  
 Código de referência: PT/TT/CI/E-A/002  
**Título:** Receita do almojarifado da Bemposta  
 Datas de produção: 1809  
 Dimensão e suporte: 1 liv.; papel

Nível de descrição: UI  
 Código de referência: PT/TT/CI/E-A/002/0001

**Título:** Receita do almojarifado da Bemposta  
 Datas de produção: 1809  
 Dimensão e suporte: 1 liv.; papel  
**Cota actual:** Casa do Infantado, liv. 977  
 Cota antiga: Liv. 588

---

[Subsecção: Almojarifado da Quinta da Murteira e suas anexas](#)

Nível de descrição: SSC  
 Código de referência: PT/TT/CI/E-B  
**Título:** Almojarifado da Quinta da Murteira e suas anexas  
 Datas de produção: 1801 / 1806  
 Dimensão e suporte: 7 liv.; papel

---

Nível de descrição: SR  
 Código de referência: PT/TT/CI/E-B/001  
**Título:** Registo de receita do almojarifado  
 Datas de produção: 1801 / 1806  
 Dimensão e suporte: 2 liv.; papel

Nível de descrição: UI  
 Código de referência: PT/TT/CI/E-B/001/0001  
**Título:** Registo de receita do almojarifado  
 Datas de produção: 1801 / 1803  
 Dimensão e suporte: 1 liv.; papel  
**Cota actual:** Casa do Infantado, liv. 1018  
 Cota antiga: Liv. 629

Nível de descrição: UI  
 Código de referência: PT/TT/CI/E-B/001/0002  
**Título:** Registo de receita do almojarifado  
 Datas de produção: 1804 / 1806  
 Dimensão e suporte: 1 liv.; papel  
**Cota actual:** Casa do Infantado, liv. 1019  
 Cota antiga: Liv. 630

---

Nível de descrição: SR  
 Código de referência: PT/TT/CI/E-B/002  
**Título:** Registo de despesa do almojarifado  
 Datas de produção: 1801 / 1806  
 Dimensão e suporte: 2 liv.; papel

Nível de descrição: UI  
 Código de referência: PT/TT/CI/E-B/002/0001

**Título:** Registo de despesa do almoxarifado

Datas de produção: 1801 / 1803

Dimensão e suporte: 1 liv.; papel

**Cota actual:** Casa do Infantado, liv. 1017

Cota antiga: Liv. 628

Nível de descrição: UI

Código de referência: PT/TT/CI/E-B/002/0002

**Título:** Registo de despesa do almoxarifado

Datas de produção: 1804 / 1806

Dimensão e suporte: 1 liv.; papel

**Cota actual:** Casa do Infantado, liv. 1020

Cota antiga: Liv. 631

---

Nível de descrição: SR

Código de referência: PT/TT/CI/E-B/003

**Título:** Folha do almoxarifado

Datas de produção: 1804 / 1806

Dimensão e suporte: 1 liv.; papel

Nível de descrição: UI

Código de referência: PT/TT/CI/E-B/003/0001

**Título:** Folha do almoxarifado

Datas de produção: 1804 / 1806

Dimensão e suporte: 1 liv.; papel

**Cota actual:** Casa do Infantado, liv. 1022

Cota antiga: Liv. 633

---

Subsecção: [Almoxarifado de Vila Real](#)

Nível de descrição: SSC

Código de referência: PT/TT/CI/E-C

**Título:** Almoxarifado de Vila Real

Datas de produção: 1812 / 1835

Dimensão e suporte: 5 liv.; papel

---

Nível de descrição: SR

Código de referência: PT/TT/CI/E-C/001

**Título:** Registo dos foros e pensões do almoxarifado de Vila Real

Datas de produção: 1833 / 1835

Dimensão e suporte: 1 liv.; papel

Nível de descrição: UI

Código de referência: PT/TT/CI/E-C/001/0001

---

**Título:** Registo dos foros e pensões do almoxarifado de Vila Real

Datas de produção: 1833 / 1835

Dimensão e suporte: 1 liv.; papel

**Cota actual:** Casa do Infantado, liv. 313

Cota antiga: Liv. 66 A

---

Nível de descrição: SR

Código de referência: PT/TT/CI/E-C/002

**Título:** Rendimento dos prestimónios de Vila Real

Datas de produção: 1812 / 1814

Dimensão e suporte: 4 liv.; papel

Âmbito e conteúdo: Prestimónios de Parada de Cunhos e São Tomé do Castelo: entrada de pão no celeiro e respectiva venda.

Nível de descrição: UI

Código de referência: PT/TT/CI/E-C/002/0001

**Título:** Rendimento do prestimónio de Parada de Cunhos

Datas de produção: 1812

Dimensão e suporte: 1 liv.; papel

**Cota actual:** Casa do Infantado, liv. 345

Nível de descrição: UI

Código de referência: PT/TT/CI/E-C/002/0002

**Título:** Despesa da colheita do prestimónio de Parada de Cunhos

Datas de produção: 1812

Dimensão e suporte: 1 liv.; papel

**Cota actual:** Casa do Infantado, liv. 346

Nível de descrição: UI

Código de referência: PT/TT/CI/E-C/002/0003

**Título:** Rendimento do prestimónio de São Tomé do Castelo

Datas de produção: 1812

Dimensão e suporte: 1 liv.; papel

**Cota actual:** Casa do Infantado, liv. 347

Nível de descrição: UI

Código de referência: PT/TT/CI/E-C/002/0004

**Título:** Despesa com a cobrança dos rendimentos do prestimónio de São Tomé do Castelo

Datas de produção: 1812

Dimensão e suporte: 1 liv.; papel

**Cota actual:** Casa do Infantado, liv. 348

---

Subsecção: Almoxarifado de Castelo Branco

Nível de descrição: SSC  
 Código de referência: PT/TT/CI/E-D  
**Título:** Almoxarifado de Castelo Branco  
 Datas de produção: 1725 / 1834  
 Dimensão e suporte: 11 liv.; papel

---

Nível de descrição: SR  
 Código de referência: PT/TT/CI/E-D/001  
**Título:** Registo da receita das comendas de Santa Maria de Castelo Branco  
 Datas de produção: 1823 / 1829  
 Dimensão e suporte: 2 liv.; papel

Nível de descrição: UI  
 Código de referência: PT/TT/CI/E-D/001/0001  
**Título:** Registo da receita das comendas de Santa Maria de Castelo Branco  
 Datas de produção: 1823 / 1827  
 Dimensão e suporte: 1 liv.; papel  
**Cota actual:** Casa do Infantado, liv. 319  
 Cota antiga: Liv. 72

Nível de descrição: UI  
 Código de referência: PT/TT/CI/E-D/001/0002  
**Título:** Registo da receita das comendas de Santa Maria de Castelo Branco  
 Datas de produção: 1826 / 1829  
 Dimensão e suporte: 1 liv.; papel  
**Cota actual:** Casa do Infantado, liv. 320  
 Cota antiga: Liv. 73

---

Nível de descrição: SR  
 Código de referência: PT/TT/CI/E-D/002  
**Título:** Registo de despesa da comenda de Santa Maria de Castelo Branco  
 Datas de produção: 1823 / 1828  
 Dimensão e suporte: 2 liv.; papel

Nível de descrição: UI  
 Código de referência: PT/TT/CI/E-D/002/0001  
**Título:** Registo de despesa da comenda de Santa Maria de Castelo Branco  
 Datas de produção: 1823 / 1826  
 Dimensão e suporte: 1 liv.; papel

**Cota actual:** Casa do Infantado, liv. 331  
 Cota antiga: Liv. 84

Nível de descrição: UI  
 Código de referência: PT/TT/CI/E-D/002/0002  
**Título:** Registo de despesa da comenda de Santa Maria de Castelo Branco  
 Datas de produção: 1826 / 1828  
 Dimensão e suporte: 1 liv.; papel  
**Cota actual:** Casa do Infantado, liv. 323  
 Cota antiga: Liv. 76

---

Nível de descrição: SR  
 Código de referência: PT/TT/CI/E-D/003  
**Título:** Registo de pagamentos aos filhos da folha  
 Datas de produção: 1823 / 1828  
 Dimensão e suporte: 4 liv.; papel

Nível de descrição: UI  
 Código de referência: PT/TT/CI/E-D/003/0001  
**Título:** Registo de pagamentos aos filhos da folha  
 Datas de produção: 1823 / 1824  
 Dimensão e suporte: 1 liv.; papel  
**Cota actual:** Casa do Infantado, liv. 329  
 Cota antiga: Liv. 82

Nível de descrição: UI  
 Código de referência: PT/TT/CI/E-D/003/0002  
**Título:** Registo de pagamentos aos filhos da folha  
 Datas de produção: 1824 / 1825  
 Dimensão e suporte: 1 liv.; papel  
**Cota actual:** Casa do Infantado, liv. 332  
 Cota antiga: Liv. 84

Nível de descrição: UI  
 Código de referência: PT/TT/CI/E-D/003/0003  
**Título:** Registo de pagamentos aos filhos da folha  
 Datas de produção: 1826 / 1827  
 Dimensão e suporte: 1 liv.; papel  
**Cota actual:** Casa do Infantado, liv. 321  
 Cota antiga: Liv. 74

Nível de descrição: UI  
 Código de referência: PT/TT/CI/E-D/003/0004  
**Título:** Registo de pagamentos aos filhos da folha  
 Datas de produção: 1827 / 1828  
 Dimensão e suporte: 1 liv.; papel  
**Cota actual:** Casa do Infantado, liv. 322

Cota antiga: Liv. 75

---

Subsecção: Almojarifado de Samora Correia e Belmonte

Nível de descrição: SSC

Código de referência: PT/TT/CI/E-E

**Título:** Almojarifado de Samora Correia e Belmonte

Datas de produção: 1764 / 1833

Dimensão e suporte: 33 liv.; papel, 7 cad., 4 mç.; papel

---

Nível de descrição: SR

Código de referência: PT/TT/CI/E-E/001

**Título:** Documentos de receita e despesa do almojarife

Datas de produção: 1764 / 1832

Dimensão e suporte: 7 cad., 3 mç.; papel

Âmbito e conteúdo: Inclui despesas relativas a obras na casa dos couteiros, despesa dos almojarifados de Alcácer, Belmonte, Estremoz, Leiria, Lezíria de Montalvo, Paúl de Magos, Samora e Vila Real.

Notas: Apesar de estarem na sequência numérica dos livros são 7 cadernos com um único número de ordem e 3 maços.

Nível de descrição: UI

Código de referência: PT/TT/CI/E-E/001/0001

**Título:** Documentos de receita e despesa do almojarife

Datas de produção: 1765 / 1766

Dimensão e suporte: 1 liv.; papel

**Cota actual:** Casa do Infantado, liv. 990

Cota antiga: Liv. 601

Nível de descrição: UI

Código de referência: PT/TT/CI/E-E/001/0002

**Título:** Documentos de receita e despesa do almojarife

Datas de produção: 1766 / 1778

Dimensão e suporte: 1 liv.; papel

**Cota actual:** Casa do Infantado, liv. 1023

Cota antiga: Liv. 634

Nível de descrição: UI

Código de referência: PT/TT/CI/E-E/001/0003

**Título:** Documentos de receita e despesa do almojarife

Datas de produção: 1800 / 1803

Dimensão e suporte: 1 liv.; papel

**Cota actual:** Casa do Infantado, liv. 1025

Cota antiga: Liv. 636

Nível de descrição: UI

Código de referência: PT/TT/CI/E-E/001/0004

**Título:** Documentos de receita e despesa do almojarife

Datas de produção: 1808 / 1832

Dimensão e suporte: 1 liv.; papel

**Cota actual:** Casa do Infantado, liv. 1024

Cota antiga: Liv. 635

---

Nível de descrição: SR

Código de referência: PT/TT/CI/E-E/002

**Título:** Registo de receita e despesa dos

rendimentos do infante D. João em Samora Correia

Datas de produção: 1764 / 1765

Dimensão e suporte: 1 liv.; papel

Nível de descrição: UI

Código de referência: PT/TT/CI/E-E/002/0001

**Título:** Registo de receita e despesa dos

rendimentos do infante D. João em Samora Correia

Datas de produção: 1764 / 1765

Dimensão e suporte: 1 liv.; papel

História custodial e

arquivística: Livro truncado.

**Cota actual:** Casa do Infantado, liv. 991

Cota antiga: Liv. 602

---

Nível de descrição: SR

Código de referência: PT/TT/CI/E-E/003

**Título:** Registo da despesa do almojarifado

Datas de produção: 1765

Dimensão e suporte: 1 liv.; papel

Nível de descrição: UI

Código de referência: PT/TT/CI/E-E/003/0001

**Título:** Registo da despesa do almojarifado

Datas de produção: 1765

Dimensão e suporte: 1 liv.; papel

**Cota actual:** Casa do Infantado, liv. 986

Cota antiga: Liv. 597

---

Nível de descrição: SR

Código de referência: PT/TT/CI/E-E/004

**Título:** Registo da despesa do almoxarifado

Datas de produção: 1765 / 1818

Dimensão e suporte: 3 liv.; papel

Nível de descrição: UI

Código de referência: PT/TT/CI/E-E/004/0001

**Título:** Registo da despesa do almoxarifado

Datas de produção: 1765 / 1770

Dimensão e suporte: 1 liv.; papel

**Cota actual:** Casa do Infantado, liv. 988

Cota antiga: Liv. 599

Nível de descrição: UI

Código de referência: PT/TT/CI/E-E/004/0002

**Título:** Registo da despesa do almoxarifado

Datas de produção: 1802 / 1803

Dimensão e suporte: 1 liv.; papel

**Cota actual:** Casa do Infantado, liv. 1013

Cota antiga: Liv. 624

Nível de descrição: UI

Código de referência: PT/TT/CI/E-E/004/0003

**Título:** Registo da despesa do almoxarifado

Datas de produção: 1816 / 1818

Dimensão e suporte: 1 liv.; papel

**Cota actual:** Casa do Infantado, liv. 1014

Cota antiga: Liv. 625

---

Nível de descrição: SR

Código de referência: PT/TT/CI/E-E/005

**Título:** Livro de registo das folhas da comenda de Samora Correia

Datas de produção: 1810 / 1832

Dimensão e suporte: 1 liv.; papel

Nível de descrição: UI

Código de referência: PT/TT/CI/E-E/005/0001

**Título:** Livro de registo das folhas da comenda de Samora Correia

Datas de produção: 1810 / 1832

Dimensão e suporte: 1 liv.; papel

**Cota actual:** Casa do Infantado, liv. 862

Cota antiga: Liv. 477

---

Nível de descrição: SR

Código de referência: PT/TT/CI/E-E/006

**Título:** Folha do almoxarifado de Samora Correia e Belmonte

Datas de produção: 1765 / 1818

Dimensão e suporte: 8 liv.; papel

Nível de descrição: UI

Código de referência: PT/TT/CI/E-E/006/0001

**Título:** Folha do almoxarifado de Samora Correia e Belmonte

Datas de produção: 1765 / 1771

Dimensão e suporte: 1 liv.; papel

**Cota actual:** Casa do Infantado, liv. 989

Cota antiga: Liv. 600

Nível de descrição: UI

Código de referência: PT/TT/CI/E-E/006/0002

**Título:** Folha do almoxarifado de Samora Correia e Belmonte

Datas de produção: 1770

Dimensão e suporte: 1 liv.; papel

**Cota actual:** Casa do Infantado, liv. 992

Cota antiga: Liv. 603

Nível de descrição: UI

Código de referência: PT/TT/CI/E-E/006/0003

**Título:** Folha do almoxarifado de Samora Correia e Belmonte

Datas de produção: 1771

Dimensão e suporte: 1 liv.; papel

**Cota actual:** Casa do Infantado, liv. 993

Cota antiga: Liv. 604

Nível de descrição: UI

Código de referência: PT/TT/CI/E-E/006/0004

**Título:** Folha do almoxarifado de Samora Correia e Belmonte

Datas de produção: 1773 / 1774

Dimensão e suporte: 1 liv.; papel

**Cota actual:** Casa do Infantado, liv. 995

Cota antiga: Liv. 606

Nível de descrição: UI

Código de referência: PT/TT/CI/E-E/006/0005



**Título:** Folha do almoxarifado de Samora Correia e Belmonte

Datas de produção: 1775

Dimensão e suporte: 1 liv.; papel

**Cota actual:** Casa do Infantado, liv. 997

Cota antiga: Liv. 608

Nível de descrição: UI

Código de referência: PT/TT/CI/E-E/006/0006

**Título:** Folha do almoxarifado de Samora Correia e Belmonte

Datas de produção: 1777 / 1778

Dimensão e suporte: 1 liv.; papel

**Cota actual:** Casa do Infantado, liv. 998

Cota antiga: Liv. 609

Nível de descrição: UI

Código de referência: PT/TT/CI/E-E/006/0007

**Título:** Folha do almoxarifado de Samora Correia e Belmonte

Datas de produção: 1802 / 1803

Dimensão e suporte: 1 liv.; papel

**Cota actual:** Casa do Infantado, liv. 1000

Cota antiga: Liv. 611

Nível de descrição: UI

Código de referência: PT/TT/CI/E-E/006/0008

**Título:** Folha do almoxarifado de Samora Correia e Belmonte

Datas de produção: 1816 / 1818

Dimensão e suporte: 1 liv.; papel

**Cota actual:** Casa do Infantado, liv. 999

Cota antiga: Liv. 610

Nível de descrição: SR

Código de referência: PT/TT/CI/E-E/007

**Título:** Registo das soldadas dos criados

Datas de produção: 1772 / 1774

Dimensão e suporte: 2 liv.; papel

Nível de descrição: UI

Código de referência: PT/TT/CI/E-E/007/0001

**Título:** Registo das soldadas dos criados

Datas de produção: 1772

Dimensão e suporte: 1 liv.; papel

**Cota actual:** Casa do Infantado, liv. 994

Cota antiga: Liv. 605

Nível de descrição: UI

Código de referência: PT/TT/CI/E-E/007/0002

**Título:** Registo das soldadas dos criados

Datas de produção: 1773 / 1774

Dimensão e suporte: 1 liv.; papel

**Cota actual:** Casa do Infantado, liv. 996

Cota antiga: Liv. 607

---

Subsecção: [Almoxarifado de Paul, Pera e Comporta](#)

Nível de descrição: SSC

Código de referência: PT/TT/CI/E-F

**Título:** Almoxarifado de Paul, Pera e Comporta

Datas de produção: 1803 / 1835

Dimensão e suporte: 5 liv.; papel

Nível de descrição: SR

Código de referência: PT/TT/CI/E-F/001

**Título:** Registo da receita e despesa

Datas de produção: 1803 / 1824

Dimensão e suporte: 1 liv.; papel

Nível de descrição: UI

Código de referência: PT/TT/CI/E-F/001/0001

**Título:** Registo da receita e despesa

Datas de produção: 1803 / 1804

Dimensão e suporte: 1 liv.; papel

**Cota actual:** Casa do Infantado, liv. 299

Cota antiga: Liv. 52 A

Nível de descrição: SR

Código de referência: PT/TT/CI/E-F/002

**Título:** Registo de despesa em dinheiro

Datas de produção: 1833 / 1834

Dimensão e suporte: 1 liv.; papel

Nível de descrição: UI

Código de referência: PT/TT/CI/E-F/002/0001

**Título:** Registo de despesa em dinheiro

Datas de produção: 1833 / 1834

Dimensão e suporte: 1 liv.; papel

**Cota actual:** Casa do Infantado, liv. 328

Cota antiga: Liv. 81

---

Nível de descrição: SR

Código de referência: PT/TT/CI/E-F/003

**Título:** Registo de receita em dinheiro

Datas de produção: 1833 / 1835

Dimensão e suporte: 1 liv.; papel

Nível de descrição: UI

Código de referência: PT/TT/CI/E-F/003/0001

**Título:** Registo de receita em dinheiro

Datas de produção: 1833 / 1835

Dimensão e suporte: 1 liv.; papel

**Cota actual:** Casa do Infantado, liv. 325

Cota antiga: Liv. 78

---

Nível de descrição: SR

Código de referência: PT/TT/CI/E-F/004

**Título:** Registo de despesa em géneros

Datas de produção: 1833 / 1835

Dimensão e suporte: 1 liv.; papel

Nível de descrição: UI

Código de referência: PT/TT/CI/E-F/004/0001

**Título:** Registo de despesa em géneros

Datas de produção: 1833 / 1835

Dimensão e suporte: 1 liv.; papel

**Cota actual:** Casa do Infantado, liv. 326

Cota antiga: Liv. 79

---

Nível de descrição: SR

Código de referência: PT/TT/CI/E-F/005

**Título:** Registo de entrada dos géneros no celeiro

Datas de produção: 1833 / 1835

Dimensão e suporte: 1 liv.; papel

Nível de descrição: UI

Código de referência: PT/TT/CI/E-F/005/0001

**Título:** Registo de entrada dos géneros no celeiro

Datas de produção: 1833 / 1835

Dimensão e suporte: 1 liv.; papel

**Cota actual:** Casa do Infantado, liv. 327

Cota antiga: Liv. 80

---

## Secção: Contos

---

Nível de descrição: SC  
Código de referência: PT/TT/CI/F  
**Título:** Contos  
Datas de produção: 1756 / 1833  
Dimensão e suporte: 40 liv., 699 mç.; papel

---

Nível de descrição: SR  
Código de referência: PT/TT/CI/F/001  
**Título:** Registo de decretos e avisos  
Datas de produção: 1756 / 1826  
Dimensão e suporte: 9 liv.; papel

Nível de descrição: UI  
Código de referência: PT/TT/CI/F/001/0001  
**Título:** Registo de decretos e avisos  
Datas de produção: 1756 / 1769  
Dimensão e suporte: 1 liv.; papel  
**Cota actual:** Casa do Infantado, liv. 813  
Cota antiga: Liv. 430

Nível de descrição: UI  
Código de referência: PT/TT/CI/F/001/0002  
**Título:** Registo de decretos e avisos  
Datas de produção: 1769 / 1774  
Dimensão e suporte: 1 liv.; papel  
**Cota actual:** Casa do Infantado, liv. 814  
Cota antiga: Liv. 431

Nível de descrição: UI  
Código de referência: PT/TT/CI/F/001/0003  
**Título:** Registo de decretos e avisos  
Datas de produção: 1774 / 1783  
Dimensão e suporte: 1 liv.; papel  
**Cota actual:** Casa do Infantado, liv. 815  
Cota antiga: Liv. 432

Nível de descrição: UI  
Código de referência: PT/TT/CI/F/001/0004  
**Título:** Registo de decretos e avisos  
Datas de produção: 1783 / 1791  
Dimensão e suporte: 1 liv.; papel  
**Cota actual:** Casa do Infantado, liv. 816  
Cota antiga: Liv. 433

Nível de descrição: UI  
Código de referência: PT/TT/CI/F/001/0005  
**Título:** Registo de decretos e avisos  
Datas de produção: 1790 / 1791  
Dimensão e suporte: 1 liv.; papel  
**Cota actual:** Casa do Infantado, liv. 817  
Cota antiga: Liv. 434

Nível de descrição: UI  
Código de referência: PT/TT/CI/F/001/0006  
**Título:** Registo de decretos e avisos  
Datas de produção: 1792 / 1793  
Dimensão e suporte: 1 liv.; papel  
**Cota actual:** Casa do Infantado, liv. 818  
Cota antiga: Liv. 435

Nível de descrição: UI  
Código de referência: PT/TT/CI/F/001/0007  
**Título:** Registo de decretos e avisos  
Datas de produção: 1794 / 1797  
Dimensão e suporte: 1 liv.; papel  
**Cota actual:** Casa do Infantado, liv. 819  
Cota antiga: Liv. 436

Nível de descrição: UI  
Código de referência: PT/TT/CI/F/001/0008  
**Título:** Registo de decretos e avisos  
Datas de produção: 1797 / 1807  
Dimensão e suporte: 1 liv.; papel  
**Cota actual:** Casa do Infantado, liv. 820  
Cota antiga: Liv. 437

Nível de descrição: UI  
Código de referência: PT/TT/CI/F/001/0009  
**Título:** Registo de decretos e avisos  
Datas de produção: 1807 / 1826  
Dimensão e suporte: 1 liv.; papel  
**Cota actual:** Casa do Infantado, liv. 821  
Cota antiga: Liv. 438

---

Nível de descrição: SR  
Código de referência: PT/TT/CI/F/002  
**Título:** Registo de ordens e despachos  
Datas de produção: 1756 / 1833  
Dimensão e suporte: 7 liv.; papel

Nível de descrição: UI  
Código de referência: PT/TT/CI/F/002/0001

**Título:** Registo de ordens e despachos  
 Datas de produção: 1756 / 1778  
 Dimensão e suporte: 1 liv.; papel  
**Cota actual:** Casa do Infantado, liv. 822  
 Cota antiga: Liv. 439

Nível de descrição: UI  
 Código de referência: PT/TT/CI/F/002/0002  
**Título:** Registo de ordens e despachos  
 Datas de produção: 1777 / 1791  
 Dimensão e suporte: 1 liv.; papel  
**Cota actual:** Casa do Infantado, liv. 823  
 Cota antiga: Liv. 440

Nível de descrição: UI  
 Código de referência: PT/TT/CI/F/002/0003  
**Título:** Registo de ordens e despachos  
 Datas de produção: 1792 / 1810  
 Dimensão e suporte: 1 liv.; papel  
**Cota actual:** Casa do Infantado, liv. 824  
 Cota antiga: Liv. 441

Nível de descrição: UI  
 Código de referência: PT/TT/CI/F/002/0004  
**Título:** Registo de ordens e despachos  
 Datas de produção: 1810 / 1825  
 Dimensão e suporte: 1 liv.; papel  
**Cota actual:** Casa do Infantado, liv. 825  
 Cota antiga: Liv. 442

Nível de descrição: UI  
 Código de referência: PT/TT/CI/F/002/0005  
**Título:** Registo de ordens e despachos  
 Dimensão e suporte: 1 liv.; papel  
**Cota actual:** Casa do Infantado, liv. 826  
 Cota antiga: Liv. 443

Nível de descrição: UI  
 Código de referência: PT/TT/CI/F/002/0006  
**Título:** Registo de ordens e despachos  
 Datas de produção: 1826 / 1833  
 Dimensão e suporte: 1 liv.; papel  
**Cota actual:** Casa do Infantado, liv. 827  
 Cota antiga: Liv. 444

Nível de descrição: UI  
 Código de referência: PT/TT/CI/F/002/0007  
**Título:** Registo de ordens e despachos  
 Datas de produção: 1825 / 1833

Dimensão e suporte: 1 liv.; papel  
**Cota actual:** Casa do Infantado, liv. 828  
 Cota antiga: Liv. 445

---

Nível de descrição: SR  
 Código de referência: PT/TT/CI/F/003  
**Título:** Registo de provimentos e alvarás  
 Datas de produção: 1756 / 1833  
 Dimensão e suporte: 5 liv.; papel

Nível de descrição: UI  
 Código de referência: PT/TT/CI/F/003/0001  
**Título:** Registo de provimentos e alvarás  
 Datas de produção: 1756 / 1777  
 Dimensão e suporte: 1 liv.; papel  
**Cota actual:** Casa do Infantado, liv. 829  
 Cota antiga: Liv. 446

Nível de descrição: UI  
 Código de referência: PT/TT/CI/F/003/0002  
**Título:** Registo de provimentos e alvarás  
 Datas de produção: 1777 / 1791  
 Dimensão e suporte: 1 liv.; papel  
**Cota actual:** Casa do Infantado, liv. 830  
 Cota antiga: Liv. 447

Nível de descrição: UI  
 Código de referência: PT/TT/CI/F/003/0003  
**Título:** Registo de provimentos e alvarás  
 Datas de produção: 1792 / 1806  
 Dimensão e suporte: 1 liv.; papel  
**Cota actual:** Casa do Infantado, liv. 831  
 Cota antiga: Liv. 448

Nível de descrição: UI  
 Código de referência: PT/TT/CI/F/003/0004  
**Título:** Registo de provimentos e alvarás  
 Datas de produção: 1807 / 1826  
 Dimensão e suporte: 1 liv.; papel  
**Cota actual:** Casa do Infantado, liv. 832  
 Cota antiga: Liv. 449

Nível de descrição: UI  
 Código de referência: PT/TT/CI/F/003/0005  
**Título:** Registo de provimentos e alvarás  
 Datas de produção: 1824 / 1833  
 Dimensão e suporte: 1 liv.; papel  
**Cota actual:** Casa do Infantado, liv. 833

Cota antiga: Liv. 450

Nível de descrição: SR

Código de referência: PT/TT/CI/F/004

**Título:** Registo dos requerimentos despachados

Datas de produção: 1756 / 1833

Dimensão e suporte: 2 liv.; papel

Nível de descrição: UI

Código de referência: PT/TT/CI/F/004/0001

**Título:** Registo dos requerimentos despachados

Datas de produção: 1756 / 1806

Dimensão e suporte: 1 liv.; papel

**Cota actual:** Casa do Infantado, liv. 286

Cota antiga: Liv. 39 F

Nível de descrição: UI

Código de referência: PT/TT/CI/F/004/0002

**Título:** Registo dos requerimentos despachados

Datas de produção: 1806 / 1833

Dimensão e suporte: 1 liv.; papel

**Cota actual:** Casa do Infantado, liv. 292

Cota antiga: Liv. 45 F

Nível de descrição: SR

Código de referência: PT/TT/CI/F/005

**Título:** Registo de diplomas e de licenças dos empregados dos Contos

Datas descritivas: [17--]

Dimensão e suporte: 1 liv.; papel

Nível de descrição: UI

Código de referência: PT/TT/CI/F/005/0001

**Título:** Registo de diplomas e de licenças dos empregados dos Contos

Datas descritivas: [17--]

Dimensão e suporte: 1 liv.; papel

**Cota actual:** Casa do Infantado, liv. 143

Cota antiga: Liv. 143

Nível de descrição: SR

Código de referência: PT/TT/CI/F/006

**Título:** Livro de lembrança dos papéis que os oficiais levam a aprontar

Datas de produção: 1827 / 1828

Dimensão e suporte: 1 liv.; papel

Nível de descrição: UI

Código de referência: PT/TT/CI/F/006/0001

**Título:** Livro de lembrança dos papéis que os oficiais levam a aprontar

Datas de produção: 1827 / 1828

Dimensão e suporte: 1 liv.; papel

**Cota actual:** Casa do Infantado, liv. 288

Cota antiga: Liv. 41 F

Nível de descrição: SR

Código de referência: PT/TT/CI/F/007

**Título:** Registo dos papéis que vão a informar ao superintendente dos Contos

Datas de produção: 1822 / 1833

Dimensão e suporte: 2 liv.; papel

Nível de descrição: UI

Código de referência: PT/TT/CI/F/007/0001

**Título:** Registo dos papéis que vão a informar ao superintendente dos Contos

Datas de produção: 1822 / 1823

Dimensão e suporte: 1 liv.; papel

**Cota actual:** Casa do Infantado, liv. 291

Cota antiga: Liv. 44 F

Nível de descrição: UI

Código de referência: PT/TT/CI/F/007/0002

**Título:** Registo dos papéis que vão a informar ao superintendente dos Contos

Datas de produção: 1827 / 1833

Dimensão e suporte: 1 liv.; papel

**Cota actual:** Casa do Infantado, liv. 290

Cota antiga: Liv. 43 F

Nível de descrição: SR

Código de referência: PT/TT/CI/F/008

**Título:** Lembrança das ementas dos Contos

Datas de produção: 1756 / 1812

Dimensão e suporte: 1 liv.; papel

Nível de descrição: UI

Código de referência: PT/TT/CI/F/008/0001

**Título:** Lembrança das ementas dos Contos

Datas de produção: 1756 / 1812

Dimensão e suporte: 1 liv.; papel

**Cota actual:** Casa do Infantado, liv. 855

Cota antiga: Liv. 472

---

Nível de descrição: SR

Código de referência: PT/TT/CI/F/009

**Título:** Receita dos Contos

Datas de produção: 1756 / 1831

Dimensão e suporte: 1 liv.; papel

Nível de descrição: UI

Código de referência: PT/TT/CI/F/009/0001

**Título:** Receita dos Contos

Datas de produção: 1756 / 1831

Dimensão e suporte: 1 liv.; papel

**Cota actual:** Casa do Infantado, liv. 839

Cota antiga: Liv. 456

---

Nível de descrição: SR

Código de referência: PT/TT/CI/F/010

**Título:** Registo das contas dos almoxarifes, contratadores e rendeiros cometidas aos contadores

Datas de produção: 1756 / 1833

Dimensão e suporte: 2 liv.; papel

Nível de descrição: UI

Código de referência: PT/TT/CI/F/010/0001

**Título:** Registo das contas dos almoxarifes, contratadores e rendeiros cometidas aos contadores

Datas de produção: 1756 / 1783

Dimensão e suporte: 1 liv.; papel

**Cota actual:** Casa do Infantado, liv. 835

Cota antiga: Liv. 452

Nível de descrição: UI

Código de referência: PT/TT/CI/F/010/0002

**Título:** Registo das contas dos almoxarifes, contratadores e rendeiros cometidas aos contadores

Datas de produção: 1783 / 1833

Dimensão e suporte: 1 liv.; papel

**Cota actual:** Casa do Infantado, liv. 836

Cota antiga: Liv. 453

---

Nível de descrição: SR

Código de referência: PT/TT/CI/F/011

**Título:** Registo da entrada das contas cometidas aos contadores

Datas de produção: 1756 / 1827

Dimensão e suporte: 2 liv.; papel

Nível de descrição: UI

Código de referência: PT/TT/CI/F/011/0001

**Título:** Registo da entrada das contas cometidas aos contadores

Datas de produção: 1756 / 1784

Dimensão e suporte: 1 liv.; papel

**Cota actual:** Casa do Infantado, liv. 837

Cota antiga: Liv. 454

Nível de descrição: UI

Código de referência: PT/TT/CI/F/011/0002

**Título:** Registo da entrada das contas cometidas aos contadores

Datas de produção: 1783 / 1827

Dimensão e suporte: 1 liv.; papel

**Cota actual:** Casa do Infantado, liv. 838

Cota antiga: Liv. 455

---

Nível de descrição: SR

Código de referência: PT/TT/CI/F/012

**Título:** Inventário de contas

Datas de produção: 1755 / 1833

Dimensão e suporte: 2 liv.; papel

Âmbito e conteúdo: Prestadas pelos almoxarifes, contratadores e rendeiros.

Nível de descrição: UI

Código de referência: PT/TT/CI/F/012/0001

**Título:** Inventário de contas

Datas de produção: 1755 / 1831

Dimensão e suporte: 1 liv.; papel

**Cota actual:** Casa do Infantado, liv. 841

Cota antiga: Liv. 458

Nível de descrição: UI

Código de referência: PT/TT/CI/F/012/0002

**Título:** Inventário de contas

Datas de produção: 1829

Dimensão e suporte: 1 liv.; papel

**Cota actual:** Casa do Infantado, liv. 843

Cota antiga: Liv. 460

---

Nível de descrição: SR  
 Código de referência: PT/TT/CI/F/013  
**Título:** Inventário dos Contos do Grão Priorado do Crato  
 Datas de produção: 1716 / 1833  
 Dimensão e suporte: 1 liv.; papel  
 Âmbito e conteúdo: Elaborado após a integração do Grão Priorado na Casa do Infantado, de acordo com o Decreto de 29 de Dezembro de 1790.

Nível de descrição: UI  
 Código de referência: PT/TT/CI/F/013/0001  
**Título:** Inventário dos Contos do Grão Priorado do Crato  
 Datas de produção: 1716 / 1833  
 Dimensão e suporte: 1 liv.; papel  
**Cota actual:** Casa do Infantado, liv. 840  
 Cota antiga: Liv. 457

Nível de descrição: SR  
 Código de referência: PT/TT/CI/F/014  
**Título:** Repertório das contas entradas na 3ª Repartição da Casa  
 Datas de produção: 1831 / 1834  
 Dimensão e suporte: 1 liv.; papel

Nível de descrição: UI  
 Código de referência: PT/TT/CI/F/014/0001  
**Título:** Repertório das contas entradas na 3ª Repartição da Casa  
 Datas de produção: 1831 / 1834  
 Dimensão e suporte: 1 liv.; papel  
**Cota actual:** Casa do Infantado, liv. 333  
 Cota antiga: Liv. 86

Nível de descrição: SR  
 Código de referência: PT/TT/CI/F/015  
**Título:** Contas correntes do contrato das saboarias do Porto  
 Datas de produção: 1757 / 1772  
 Dimensão e suporte: 1 liv.; papel

Nível de descrição: UI  
 Código de referência: PT/TT/CI/F/015/0001  
**Título:** Contas correntes do contrato das saboarias do Porto  
 Datas de produção: 1757 / 1772

Dimensão e suporte: 1 liv.; papel  
**Cota actual:** Casa do Infantado, liv. 317  
 Cota antiga: Liv. 70 A

Nível de descrição: SR  
 Código de referência: PT/TT/CI/F/016  
**Título:** Contas correntes dos devedores à fazenda da Casa  
 Datas de produção: 1805 / 1822  
 Dimensão e suporte: 1 liv.; papel

Nível de descrição: UI  
 Código de referência: PT/TT/CI/F/016/0001  
**Título:** Contas correntes dos devedores à fazenda da Casa  
 Datas de produção: 1805 / 1822  
 Dimensão e suporte: 1 liv.; papel  
**Cota actual:** Casa do Infantado, liv. 857  
 Cota antiga: Liv. 473-1

[Subsecção: Contas dos contratadores e administradores de alcaidarias-mores, almoxarifados, comendas, e prestimónios](#)

Nível de descrição: SSC  
 Código de referência: PT/TT/CI/F-A  
**Título:** Contas dos contratadores e administradores de alcaidarias-mores, almoxarifados, comendas, e prestimónios  
 Datas de produção: 1600 / 1840  
 Dimensão e suporte: c. 703 mç.; papel  
 História custodial e arquivística: Encontram-se em falta os maços 12, 74, 78, 83, 88, 107, 121, 155, 202, 263, 276, 311, 331, 334, 352, 353, 362, 363, 375, 379, 382, 383, 390, 397, 405, 407, 454, 647, 692. É provável que alguns destes maços tenham sido desfeitos, tendo os livros sido descritos individualmente.  
 Âmbito e conteúdo: Relativas às alcaidarias-mores de Almeida, Belver, Linhares, Moura, Pinhel e Serpa; aos almoxarifados de Alenquer, de Salvaterra de Magos, de Vila Real, das vilas do Crato e da Sertã e das quintas de Queluz e de Caxias; às comendas-mores de Dornes e Ega, ao Grão Priorado do Crato; às comendas de São Brás, de Santa Maria de Alcains, de Santa Maria de Castelo Branco, de Santa Eulália de Pensalvos; de

Samora Correia e Belmonte, de Sesimbra e Santa Maria da Arrábida; aos prestimónios de Nossa Senhora das Neves de Pousa Flores, de Nossa Senhora da Assunção de Cheleiros, de Santiago de Sopo, São Miguel de Messegães, de Nossa Senhora da Purificação de Bucelas, de Santa Maria de Esmoriz, de São Salvador de Tangil e de São Pedro de Riba de Mouro, São Salvador de Carregosa, de Santa Eulália de Venade, Santa Maria de Riba de Âncora, São João Baptista de Cepelos, São João de Arga, São Miguel de Fornos de Algodres, de São Salvador de Roge, de São Pedro de Castro Daire, de São Salvador de Freamunde, de São Simão de Arões, de São Bartolomeu de Castanheira, de Santa Maria de Aguda e Avelar, de São Salvador de Ceivães e São Julião de Badim, de São Salvador de Monços e São João Baptista de Covas do Douro, de São Cristóvão de Parada de Cunhos e São Tomé do Castelo, de São Paio de Moledo, de Santa Marinha de Gontinhães, de Nossa Senhora da Assumpção de Povos e de Nossa Senhora da Natividade de Macieira de Cambra.

Os maços são constituídos por livros e documentos e incluem livros de receita e despesa, de assentamento das folhas dos almoxarifados, de registos dos termos de fianças, receita da portagem do almoxarifado de Alenquer, registo de direitos do pescado, autos de arrematação de rendas, folhas de ordenados, provimento dos almoxarifados e mandados da Junta.

Instrumentos de descrição: ID C 7E (apenas até ao maço 103).

---

Nível de descrição: SR

Código de referência: PT/TT/CI/F-A/001

**Título:** Contas dos contratadores e administradores da alcaidaria-mor de Almeida

Datas de produção: 1767 / 1830

Dimensão e suporte: 1 mç.; papel

Nível de descrição: UI

Código de referência: PT/TT/CI/F-A/001/0001

**Título:** Contas dos contratadores e administradores da alcaidaria-mor de Almeida

Datas de produção: 1767 / 1830

Dimensão e suporte: 1 mct.; papel

**Cota actual:** Casa do Infantado, mç. 40, n.º 2

Nível de descrição: UI

Código de referência: PT/TT/CI/F-A/001/0002

**Título:** Contas dos contratadores e administradores da alcaidaria-mor de Almeida

Datas de produção: 1767 / 1830

Dimensão e suporte: 1 mct.; papel

**Cota actual:** Casa do Infantado, mç. 40, n.º 3

Nível de descrição: UI

Código de referência: PT/TT/CI/F-A/001/0003

**Título:** Contas dos contratadores e administradores da alcaidaria-mor de Almeida

Datas de produção: 1767 / 1830

Dimensão e suporte: 1 mct.; papel

**Cota actual:** Casa do Infantado, mç. 40, n.º 4

Nível de descrição: UI

Código de referência: PT/TT/CI/F-A/001/0004

**Título:** Contas dos contratadores e administradores da alcaidaria-mor de Almeida

Datas de produção: 1767 / 1830

Dimensão e suporte: 1 mct.; papel

**Cota actual:** Casa do Infantado, mç. 40, n.º 5

Nível de descrição: UI

Código de referência: PT/TT/CI/F-A/001/0005

**Título:** Contas dos contratadores e administradores da alcaidaria-mor de Almeida

Datas de produção: 1767 / 1830

Dimensão e suporte: 1 mct.; papel

**Cota actual:** Casa do Infantado, mç. 40, n.º 6

Nível de descrição: UI

Código de referência: PT/TT/CI/F-A/001/0006

**Título:** Contas dos contratadores e administradores da alcaidaria-mor de Almeida

Datas de produção: 1767 / 1830

Dimensão e suporte: 1 mct.; papel

**Cota actual:** Casa do Infantado, mç. 40, n.º 7

Nível de descrição: UI

Código de referência: PT/TT/CI/F-A/001/0007

**Título:** Contas dos contratadores e administradores da alcaidaria-mor de Almeida

Datas de produção: 1767 / 1830

Dimensão e suporte: 1 mct.; papel

**Cota actual:** Casa do Infantado, mç. 40, n.º 8



Nível de descrição: UI  
Código de referência: PT/TT/CI/F-A/001/0008  
**Título:** Contas dos contratadores e administradores da alcaidaria-mor de Almeida  
Datas de produção: 1767 / 1830  
Dimensão e suporte: 1 mct.; papel  
**Cota actual:** Casa do Infantado, mç. 40, n.º 9

Nível de descrição: UI  
Código de referência: PT/TT/CI/F-A/001/0009  
**Título:** Contas dos contratadores e administradores da alcaidaria-mor de Almeida  
Datas de produção: 1767 / 1830  
Dimensão e suporte: 1 mct.; papel  
**Cota actual:** Casa do Infantado, mç. 40, n.º 10

Nível de descrição: UI  
Código de referência: PT/TT/CI/F-A/001/0010  
**Título:** Contas dos contratadores e administradores da alcaidaria-mor de Almeida  
Datas de produção: 1767 / 1830  
Dimensão e suporte: 1 mct.; papel  
**Cota actual:** Casa do Infantado, mç. 40, n.º 11

Nível de descrição: UI  
Código de referência: PT/TT/CI/F-A/001/0011  
**Título:** Contas dos contratadores e administradores da alcaidaria-mor de Almeida  
Datas de produção: 1767 / 1830  
Dimensão e suporte: 1 mct.; papel  
**Cota actual:** Casa do Infantado, mç. 40, n.º 12

Nível de descrição: UI  
Código de referência: PT/TT/CI/F-A/001/0012  
**Título:** Contas dos contratadores e administradores da alcaidaria-mor de Almeida  
Datas de produção: 1767 / 1830  
Dimensão e suporte: 1 mct.; papel  
**Cota actual:** Casa do Infantado, mç. 40, n.º 13

Nível de descrição: UI  
Código de referência: PT/TT/CI/F-A/001/0013  
**Título:** Contas dos contratadores e administradores da alcaidaria-mor de Almeida  
Datas de produção: 1767 / 1830  
Dimensão e suporte: 1 mct.; papel  
**Cota actual:** Casa do Infantado, mç. 40, n.º 14

Nível de descrição: UI  
Código de referência: PT/TT/CI/F-A/001/0014  
**Título:** Contas dos contratadores e administradores da alcaidaria-mor de Almeida  
Datas de produção: 1767 / 1830  
Dimensão e suporte: 1 mct.; papel  
**Cota actual:** Casa do Infantado, mç. 40, n.º 15

Nível de descrição: UI  
Código de referência: PT/TT/CI/F-A/001/0015  
**Título:** Contas dos contratadores e administradores da alcaidaria-mor de Almeida  
Datas de produção: 1767 / 1830  
Dimensão e suporte: 1 mct.; papel  
**Cota actual:** Casa do Infantado, mç. 40, n.º 16

---

Nível de descrição: SR  
Código de referência: PT/TT/CI/F-A/002  
**Título:** Contas dos contratadores e administradores da alcaidaria-mor de Belver  
Datas de produção: 1752 / 1756  
Dimensão e suporte: 1 mç.; papel

Nível de descrição: UI  
Código de referência: PT/TT/CI/F-A/002/0001  
**Título:** Contas dos contratadores e administradores da alcaidaria-mor de Belver  
Datas de produção: 1752 / 1756  
Dimensão e suporte: 1 mct.; papel  
**Cota actual:** Casa do Infantado, mç. 42, n.º 1

---

Nível de descrição: SR  
Código de referência: PT/TT/CI/F-A/003  
**Título:** Contas dos contratadores e administradores da alcaidaria-mor de Linhares  
Datas de produção: 1756 / 1831  
Dimensão e suporte: 1 mç.; papel

Nível de descrição: UI  
Código de referência: PT/TT/CI/F-A/003/0001  
**Título:** Contas dos contratadores e administradores da alcaidaria-mor de Linhares  
Datas de produção: 1756 / 1831  
Dimensão e suporte: 1 mct.; papel  
**Cota actual:** Casa do Infantado, mç. 41, n.º 1

Nível de descrição: UI  
 Código de referência: PT/TT/CI/F-A/003/0002  
**Título:** Contas dos contratadores e administradores da alcaidaria-mor de Linhares  
 Datas de produção: 1756 / 1831  
 Dimensão e suporte: 1 mct.; papel  
**Cota actual:** Casa do Infantado, mç. 41, n.º 2

Nível de descrição: UI  
 Código de referência: PT/TT/CI/F-A/003/0003  
**Título:** Contas dos contratadores e administradores da alcaidaria-mor de Linhares  
 Datas de produção: 1756 / 1831  
 Dimensão e suporte: 1 mct.; papel  
**Cota actual:** Casa do Infantado, mç. 41, n.º 3

Nível de descrição: UI  
 Código de referência: PT/TT/CI/F-A/003/0004  
**Título:** Contas dos contratadores e administradores da alcaidaria-mor de Linhares  
 Datas de produção: 1756 / 1831  
 Dimensão e suporte: 1 mct.; papel  
**Cota actual:** Casa do Infantado, mç. 41, n.º 4

Nível de descrição: UI  
 Código de referência: PT/TT/CI/F-A/003/0005  
**Título:** Contas dos contratadores e administradores da alcaidaria-mor de Linhares  
 Datas de produção: 1756 / 1831  
 Dimensão e suporte: 1 mct.; papel  
**Cota actual:** Casa do Infantado, mç. 41, n.º 5

Nível de descrição: UI  
 Código de referência: PT/TT/CI/F-A/003/0006  
**Título:** Contas dos contratadores e administradores da alcaidaria-mor de Linhares  
 Datas de produção: 1756 / 1831  
 Dimensão e suporte: 1 mct.; papel  
**Cota actual:** Casa do Infantado, mç. 41, n.º 6

Nível de descrição: UI  
 Código de referência: PT/TT/CI/F-A/003/0007  
**Título:** Contas dos contratadores e administradores da alcaidaria-mor de Linhares  
 Datas de produção: 1756 / 1831  
 Dimensão e suporte: 1 mct.; papel  
**Cota actual:** Casa do Infantado, mç. 41, n.º 7

Nível de descrição: UI  
 Código de referência: PT/TT/CI/F-A/003/0008  
**Título:** Contas dos contratadores e administradores da alcaidaria-mor de Linhares  
 Datas de produção: 1756 / 1831  
 Dimensão e suporte: 1 mct.; papel  
**Cota actual:** Casa do Infantado, mç. 41, n.º 8

Nível de descrição: UI  
 Código de referência: PT/TT/CI/F-A/003/0009  
**Título:** Contas dos contratadores e administradores da alcaidaria-mor de Linhares  
 Datas de produção: 1756 / 1831  
 Dimensão e suporte: 1 mct.; papel  
**Cota actual:** Casa do Infantado, mç. 41, n.º 9

Nível de descrição: UI  
 Código de referência: PT/TT/CI/F-A/003/0010  
**Título:** Contas dos contratadores e administradores da alcaidaria-mor de Linhares  
 Datas de produção: 1756 / 1831  
 Dimensão e suporte: 1 mct.; papel  
**Cota actual:** Casa do Infantado, mç. 41, n.º 10

Nível de descrição: UI  
 Código de referência: PT/TT/CI/F-A/003/0011  
**Título:** Contas dos contratadores e administradores da alcaidaria-mor de Linhares  
 Datas de produção: 1756 / 1831  
 Dimensão e suporte: 1 mct.; papel  
**Cota actual:** Casa do Infantado, mç. 41, n.º 11

Nível de descrição: UI  
 Código de referência: PT/TT/CI/F-A/003/0012  
**Título:** Contas dos contratadores e administradores da alcaidaria-mor de Linhares  
 Datas de produção: 1756 / 1831  
 Dimensão e suporte: 1 mct.; papel  
**Cota actual:** Casa do Infantado, mç. 41, n.º 12

Nível de descrição: UI  
 Código de referência: PT/TT/CI/F-A/003/0013  
**Título:** Contas dos contratadores e administradores da alcaidaria-mor de Linhares  
 Datas de produção: 1756 / 1831  
 Dimensão e suporte: 1 mct.; papel  
**Cota actual:** Casa do Infantado, mç. 41, n.º 13

Nível de descrição: UI  
 Código de referência: PT/TT/CI/F-A/003/0014  
**Título:** Contas dos contratadores e administradores da alcaidaria-mor de Linhares  
 Datas de produção: 1756 / 1831  
 Dimensão e suporte: 1 mct.; papel  
**Cota actual:** Casa do Infantado, mç. 41, n.º 14

Nível de descrição: UI  
 Código de referência: PT/TT/CI/F-A/003/0015  
**Título:** Contas dos contratadores e administradores da alcaidaria-mor de Linhares  
 Datas de produção: 1756 / 1831  
 Dimensão e suporte: 1 mct.; papel  
**Cota actual:** Casa do Infantado, mç. 41, n.º 15

Nível de descrição: UI  
 Código de referência: PT/TT/CI/F-A/003/0016  
**Título:** Contas dos contratadores e administradores da alcaidaria-mor de Linhares  
 Datas de produção: 1756 / 1831  
 Dimensão e suporte: 1 mct.; papel  
**Cota actual:** Casa do Infantado, mç. 41, n.º 16

Nível de descrição: UI  
 Código de referência: PT/TT/CI/F-A/003/0017  
**Título:** Contas dos contratadores e administradores da alcaidaria-mor de Linhares  
 Datas de produção: 1756 / 1831  
 Dimensão e suporte: 1 mct.; papel  
**Cota actual:** Casa do Infantado, mç. 41, n.º 17

Nível de descrição: UI  
 Código de referência: PT/TT/CI/F-A/003/0018  
**Título:** Contas dos contratadores e administradores da alcaidaria-mor de Linhares  
 Datas de produção: 1756 / 1831  
 Dimensão e suporte: 1 mct.; papel  
**Cota actual:** Casa do Infantado, mç. 41, n.º 18

Nível de descrição: UI  
 Código de referência: PT/TT/CI/F-A/003/0019  
**Título:** Contas dos contratadores e administradores da alcaidaria-mor de Linhares  
 Datas de produção: 1756 / 1831  
 Dimensão e suporte: 1 mct.; papel  
**Cota actual:** Casa do Infantado, mç. 41, n.º 19

Nível de descrição: UI  
 Código de referência: PT/TT/CI/F-A/003/0020  
**Título:** Contas dos contratadores e administradores da alcaidaria-mor de Linhares  
 Datas de produção: 1756 / 1831  
 Dimensão e suporte: 1 mct.; papel  
**Cota actual:** Casa do Infantado, mç. 41, n.º 20

Nível de descrição: UI  
 Código de referência: PT/TT/CI/F-A/003/0021  
**Título:** Contas dos contratadores e administradores da alcaidaria-mor de Linhares  
 Datas de produção: 1756 / 1831  
 Dimensão e suporte: 1 mct.; papel  
**Cota actual:** Casa do Infantado, mç. 41, n.º 21

Nível de descrição: UI  
 Código de referência: PT/TT/CI/F-A/003/0022  
**Título:** Contas dos contratadores e administradores da alcaidaria-mor de Linhares  
 Datas de produção: 1756 / 1831  
 Dimensão e suporte: 1 mct.; papel  
**Cota actual:** Casa do Infantado, mç. 41, n.º 22

Nível de descrição: UI  
 Código de referência: PT/TT/CI/F-A/003/0023  
**Título:** Contas dos contratadores e administradores da alcaidaria-mor de Linhares  
 Datas de produção: 1756 / 1831  
 Dimensão e suporte: 1 mct.; papel  
**Cota actual:** Casa do Infantado, mç. 41, n.º 23

Nível de descrição: UI  
 Código de referência: PT/TT/CI/F-A/003/0024  
**Título:** Contas dos contratadores e administradores da alcaidaria-mor de Linhares  
 Datas de produção: 1756 / 1831  
 Dimensão e suporte: 1 mct.; papel  
**Cota actual:** Casa do Infantado, mç. 41, n.º 24

Nível de descrição: UI  
 Código de referência: PT/TT/CI/F-A/003/0025  
**Título:** Contas dos contratadores e administradores da alcaidaria-mor de Linhares  
 Datas de produção: 1756 / 1831  
 Dimensão e suporte: 1 mct.; papel  
**Cota actual:** Casa do Infantado, mç. 41, n.º 25

Nível de descrição: SR  
 Código de referência: PT/TT/CI/F-A/004  
**Título:** Contas dos contratadores e administradores da alcaidaria-mor de Pinhel  
 Datas de produção: 1814  
 Dimensão e suporte: 1 mç.; papel

Nível de descrição: UI  
 Código de referência: PT/TT/CI/F-A/004/0001  
**Título:** Contas dos contratadores e administradores da alcaidaria-mor de Pinhel  
 Datas de produção: 1814  
 Dimensão e suporte: 1 mct.; papel  
**Cota actual:** Casa do Infantado, mç. 40, n.º 1

Nível de descrição: SR  
 Código de referência: PT/TT/CI/F-A/005  
**Título:** Contas dos contratadores e administradores da alcaidaria-mor de Serpa e Moura  
 Datas de produção: 1780 / 1796  
 Dimensão e suporte: 1 mç.; papel

Nível de descrição: UI  
 Código de referência: PT/TT/CI/F-A/005/0001  
**Título:** Contas dos contratadores e administradores da alcaidaria-mor de Serpa e Moura  
 Datas de produção: 1780 / 1796  
 Dimensão e suporte: 1 mct.; papel  
**Cota actual:** Casa do Infantado, mç. 42, n.º 2

Nível de descrição: UI  
 Código de referência: PT/TT/CI/F-A/005/0002  
**Título:** Contas dos contratadores e administradores da alcaidaria-mor de Serpa e Moura  
 Datas de produção: 1780 / 1796  
 Dimensão e suporte: 1 mct.; papel  
**Cota actual:** Casa do Infantado, mç. 42, n.º 3

Nível de descrição: UI  
 Código de referência: PT/TT/CI/F-A/005/0003  
**Título:** Contas dos contratadores e administradores da alcaidaria-mor de Serpa e Moura  
 Datas de produção: 1780 / 1796  
 Dimensão e suporte: 1 mct.; papel  
**Cota actual:** Casa do Infantado, mç. 42, n.º 4

Nível de descrição: UI  
 Código de referência: PT/TT/CI/F-A/005/0004

**Título:** Contas dos contratadores e administradores da alcaidaria-mor de Serpa e Moura  
 Datas de produção: 1780 / 1796  
 Dimensão e suporte: 1 mct.; papel  
**Cota actual:** Casa do Infantado, mç. 42, n.º 5

Nível de descrição: UI  
 Código de referência: PT/TT/CI/F-A/005/0005  
**Título:** Contas dos contratadores e administradores da alcaidaria-mor de Serpa e Moura  
 Datas de produção: 1780 / 1796  
 Dimensão e suporte: 1 mct.; papel  
**Cota actual:** Casa do Infantado, mç. 42, n.º 6

Nível de descrição: SR  
 Código de referência: PT/TT/CI/F-A/006  
**Título:** Contas das quintas de Queluz e Caxias  
 Datas de produção: 1778 / 1778  
 Dimensão e suporte: 1 mç.; papel  
 Âmbito e conteúdo: Lançamento dos ordenados, contas e mais despesas.

Nível de descrição: UI  
 Código de referência: PT/TT/CI/F-A/006/0001  
**Título:** Lançamento dos ordenados, contas e mais despesas das quintas de Queluz e Caxias  
 Datas de produção: 1777 / 1778  
 Dimensão e suporte: 1 mç.; papel  
**Cota actual:** Casa do Infantado, mç. 118

Nível de descrição: SR  
 Código de referência: PT/TT/CI/F-A/007  
**Título:** Contas dos contratadores e administradores da comenda-mor de Dornes  
 Datas de produção: 1738 / 1833  
 Dimensão e suporte: 7 mç.; papel

Nível de descrição: UI  
 Código de referência: PT/TT/CI/F-A/007/0001  
**Título:** Contas dos contratadores e administradores da comenda-mor de Dornes  
 Datas de produção: 1738 / 1782  
 Dimensão e suporte: 1 mç.; papel  
**Cota actual:** Casa do Infantado, mç. 65

Nível de descrição: UI  
 Código de referência: PT/TT/CI/F-A/007/0002

**Título:** Contas dos contratadores e administradores da comenda-mor de Dornes  
Datas de produção: 1782 / 1833  
Dimensão e suporte: 1 mç.; papel  
**Cota actual:** Casa do Infantado, mç. 66

Nível de descrição: UI  
Código de referência: PT/TT/CI/F-A/007/0003  
**Título:** Contas dos contratadores e administradores da comenda-mor de Dornes  
Datas de produção: 1738 / 1771  
Dimensão e suporte: 1 mç.; papel  
**Cota actual:** Casa do Infantado, mç. 67

Nível de descrição: UI  
Código de referência: PT/TT/CI/F-A/007/0004  
**Título:** Contas dos contratadores e administradores da comenda-mor de Dornes  
Datas de produção: 1772 / 1791  
Dimensão e suporte: 1 mç.; papel  
**Cota actual:** Casa do Infantado, mç. 68

Nível de descrição: UI  
Código de referência: PT/TT/CI/F-A/007/0005  
**Título:** Contas dos contratadores e administradores da comenda-mor de Dornes  
Datas de produção: 1792 / 1812  
Dimensão e suporte: 1 mç.; papel  
**Cota actual:** Casa do Infantado, mç. 69

Nível de descrição: UI  
Código de referência: PT/TT/CI/F-A/007/0006  
**Título:** Contas dos contratadores e administradores da comenda-mor de Dornes  
Datas de produção: 1813 / 1823  
Dimensão e suporte: 1 mç.; papel  
**Cota actual:** Casa do Infantado, mç. 70

Nível de descrição: UI  
Código de referência: PT/TT/CI/F-A/007/0007  
**Título:** Contas dos contratadores e administradores da comenda-mor de Dornes  
Datas de produção: 1824 / 1833  
Dimensão e suporte: 1 mç.; papel  
**Cota actual:** Casa do Infantado, mç. 71

---

Nível de descrição: SR  
Código de referência: PT/TT/CI/F-A/008

**Título:** Contas dos contratadores e administradores da comenda-mor de Ega  
Datas de produção: 1751 / 1825  
Dimensão e suporte: 6 mç.; papel

Nível de descrição: UI  
Código de referência: PT/TT/CI/F-A/008/0001  
**Título:** Contas dos contratadores e administradores da comenda-mor de Ega  
Datas de produção: 1751 / 1825  
Dimensão e suporte: 1 mç.; papel  
**Cota actual:** Casa do Infantado, mç. 72

Nível de descrição: UI  
Código de referência: PT/TT/CI/F-A/008/0002  
**Título:** Contas dos contratadores e administradores da comenda-mor de Ega  
Datas de produção: 1753 / 1773  
Dimensão e suporte: 1 mç.; papel  
**Cota actual:** Casa do Infantado, mç. 97

Nível de descrição: UI  
Código de referência: PT/TT/CI/F-A/008/0003  
**Título:** Contas dos contratadores e administradores da comenda-mor de Ega  
Datas de produção: 1774 / 1783  
Dimensão e suporte: 1 mç.; papel  
**Cota actual:** Casa do Infantado, mç. 98

Nível de descrição: UI  
Código de referência: PT/TT/CI/F-A/008/0004  
**Título:** Contas dos contratadores e administradores da comenda-mor de Ega  
Datas de produção: 1785 / 1791  
Dimensão e suporte: 1 mç.; papel  
**Cota actual:** Casa do Infantado, mç. 99

Nível de descrição: UI  
Código de referência: PT/TT/CI/F-A/008/0005  
**Título:** Contas dos contratadores e administradores da comenda-mor de Ega  
Datas de produção: 1793 / 1812  
Dimensão e suporte: 1 mç.; papel  
**Cota actual:** Casa do Infantado, mç. 100

Nível de descrição: UI  
Código de referência: PT/TT/CI/F-A/008/0006  
**Título:** Contas dos contratadores e administradores da comenda-mor de Ega

Datas de produção: 1814 / 1830  
 Dimensão e suporte: 1 mç.; papel  
**Cota actual:** Casa do Infantado, mç. 101

---

Nível de descrição: SR  
 Código de referência: PT/TT/CI/F-A/009  
**Título:** Contas dos administradores da comenda de Samora Correia e Belmonte  
 Datas de produção: 1824 / 1828  
 Dimensão e suporte: 2 mç.; papel

Nível de descrição: UI  
 Código de referência: PT/TT/CI/F-A/009/0001  
**Título:** Contas dos administradores da comenda de Samora Correia e Belmonte  
 Datas de produção: 1820 / 1823  
 Dimensão e suporte: 1 mç.; papel  
**Cota actual:** Casa do Infantado, mç. 1375

Nível de descrição: UI  
 Código de referência: PT/TT/CI/F-A/009/0002  
**Título:** Contas dos administradores da comenda de Samora Correia e Belmonte  
 Datas de produção: 1824 / 1828  
 Dimensão e suporte: 1 mç.; papel  
**Cota actual:** Casa do Infantado, mç. 103

---

Nível de descrição: SR  
 Código de referência: PT/TT/CI/F-A/010  
**Título:** Contas dos contratadores e administradores da comenda de Santa Eulália de Pensalvos  
 Datas de produção: 1751 / 1811  
 Dimensão e suporte: 4 mç.; papel

Nível de descrição: UI  
 Código de referência: PT/TT/CI/F-A/010/0001  
**Título:** Contas dos contratadores e administradores da comenda de Santa Eulália de Pensalvos  
 Datas de produção: 1751 / 1811  
 Dimensão e suporte: 1 mç.; papel  
**Cota actual:** Casa do Infantado, mç. 61

Nível de descrição: UI  
 Código de referência: PT/TT/CI/F-A/010/0002  
**Título:** Contas dos contratadores e administradores da comenda de Santa Eulália de Pensalvos  
 Datas de produção: 1816 / 1819

Dimensão e suporte: 1 mç.; papel  
**Cota actual:** Casa do Infantado, mç. 62

Nível de descrição: UI  
 Código de referência: PT/TT/CI/F-A/010/0003  
**Título:** Contas dos contratadores e administradores da comenda de Santa Eulália de Pensalvos  
 Datas de produção: 1821 / 1825  
 Dimensão e suporte: 1 mç.; papel  
**Cota actual:** Casa do Infantado, mç. 63

Nível de descrição: UI  
 Código de referência: PT/TT/CI/F-A/010/0004  
**Título:** Contas dos contratadores e administradores da comenda de Santa Eulália de Pensalvos  
 Datas de produção: 1826 / 1831  
 Dimensão e suporte: 1 mç.; papel  
**Cota actual:** Casa do Infantado, mç. 64

---

Nível de descrição: SR  
 Código de referência: PT/TT/CI/F-A/011  
**Título:** Contas dos contratadores e administradores da comenda de Santa Maria de Alcains  
 Datas de produção: 1794 / 1833  
 Dimensão e suporte: 1 mç.; papel

Nível de descrição: UI  
 Código de referência: PT/TT/CI/F-A/011/0001  
**Título:** Contas dos contratadores e administradores da comenda de Santa Maria de Alcains  
 Datas de produção: 1794 / 1833  
 Dimensão e suporte: 1 mç.; papel  
**Cota actual:** Casa do Infantado, mç. 43

---

Nível de descrição: SR  
 Código de referência: PT/TT/CI/F-A/012  
**Título:** Contas dos contratadores e administradores da comenda de Santa Maria de Castelo Branco  
 Datas de produção: 1751 / 1834  
 Dimensão e suporte: 16 mç.; papel

Nível de descrição: UI  
 Código de referência: PT/TT/CI/F-A/012/0001  
**Título:** Contas dos contratadores e administradores da comenda de Santa Maria de Castelo Branco  
 Datas de produção: 1751 / 1780  
 Dimensão e suporte: 1 mç.; papel

**Cota actual:** Casa do Infantado, mç. 44

Nível de descrição: UI

Código de referência: PT/TT/CI/F-A/012/0002

**Título:** Contas dos contratadores e administradores da comenda de Santa Maria de Castelo Branco

Datas de produção: 1782 / 1806

Dimensão e suporte: 1 mç.; papel

**Cota actual:** Casa do Infantado, mç. 45

Nível de descrição: UI

Código de referência: PT/TT/CI/F-A/012/0003

**Título:** Contas dos contratadores e administradores da comenda de Santa Maria de Castelo Branco

Datas de produção: 1751 / 1759

Dimensão e suporte: 1 mç.; papel

**Cota actual:** Casa do Infantado, mç. 46

Nível de descrição: UI

Código de referência: PT/TT/CI/F-A/012/0004

**Título:** Contas dos contratadores e administradores da comenda de Santa Maria de Castelo Branco

Datas de produção: 1759 / 1765

Dimensão e suporte: 1 mç.; papel

**Cota actual:** Casa do Infantado, mç. 47

Nível de descrição: UI

Código de referência: PT/TT/CI/F-A/012/0005

**Título:** Contas dos contratadores e administradores da comenda de Santa Maria de Castelo Branco

Datas de produção: 1765 / 1769

Dimensão e suporte: 1 mç.; papel

**Cota actual:** Casa do Infantado, mç. 48

Nível de descrição: UI

Código de referência: PT/TT/CI/F-A/012/0006

**Título:** Contas dos contratadores e administradores da comenda de Santa Maria de Castelo Branco

Datas de produção: 1770 / 1779

Dimensão e suporte: 1 mç.; papel

**Cota actual:** Casa do Infantado, mç. 49

Nível de descrição: UI

Código de referência: PT/TT/CI/F-A/012/0007

**Título:** Contas dos contratadores e administradores da comenda de Santa Maria de Castelo Branco

Datas de produção: 1779 / 1784

Dimensão e suporte: 1 mç.; papel

**Cota actual:** Casa do Infantado, mç. 50

Nível de descrição: UI

Código de referência: PT/TT/CI/F-A/012/0008

**Título:** Contas dos contratadores e administradores da comenda de Santa Maria de Castelo Branco

Datas de produção: 1784 / 1789

Dimensão e suporte: 1 mç.; papel

**Cota actual:** Casa do Infantado, mç. 51

Nível de descrição: UI

Código de referência: PT/TT/CI/F-A/012/0009

**Título:** Contas dos contratadores e administradores da comenda de Santa Maria de Castelo Branco

Datas de produção: 1789 / 1792

Dimensão e suporte: 1 mç.; papel

**Cota actual:** Casa do Infantado, mç. 52

Nível de descrição: UI

Código de referência: PT/TT/CI/F-A/012/0010

**Título:** Contas dos contratadores e administradores da comenda de Santa Maria de Castelo Branco

Datas de produção: 1793 / 1795

Dimensão e suporte: 1 mç.; papel

**Cota actual:** Casa do Infantado, mç. 53

Nível de descrição: UI

Código de referência: PT/TT/CI/F-A/012/0011

**Título:** Contas dos contratadores e administradores da comenda de Santa Maria de Castelo Branco

Datas de produção: 1802 / 1806

Dimensão e suporte: 1 mç.; papel

**Cota actual:** Casa do Infantado, mç. 55

Nível de descrição: UI

Código de referência: PT/TT/CI/F-A/012/0012

**Título:** Contas dos contratadores e administradores da comenda de Santa Maria de Castelo Branco

Datas de produção: 1807 / 1810

Dimensão e suporte: 1 mç.; papel

**Cota actual:** Casa do Infantado, mç. 56

Nível de descrição: UI

Código de referência: PT/TT/CI/F-A/012/0013

**Título:** Contas dos contratadores e administradores da comenda de Santa Maria de Castelo Branco

Datas de produção: 1811 / 1813

Dimensão e suporte: 1 mç.; papel

**Cota actual:** Casa do Infantado, mç. 57

Nível de descrição: UI  
Código de referência: PT/TT/CI/F-A/012/0014  
**Título:** Contas dos contratadores e administradores da comenda de Santa Maria de Castelo Branco  
Datas de produção: 1814 / 1819  
Dimensão e suporte: 1 mç.; papel  
**Cota actual:** Casa do Infantado, mç. 58

Nível de descrição: UI  
Código de referência: PT/TT/CI/F-A/012/0015  
**Título:** Contas dos contratadores e administradores da comenda de Santa Maria de Castelo Branco  
Datas de produção: 1820 / 1830  
Dimensão e suporte: 1 mç.; papel  
**Cota actual:** Casa do Infantado, mç. 59

Nível de descrição: UI  
Código de referência: PT/TT/CI/F-A/012/0016  
**Título:** Contas dos contratadores e administradores da comenda de Santa Maria de Castelo Branco  
Datas de produção: 1831 / 1834  
Dimensão e suporte: 1 mç.; papel  
**Cota actual:** Casa do Infantado, mç. 60

---

Nível de descrição: SR  
Código de referência: PT/TT/CI/F-A/013  
**Título:** Contas dos contratadores e administradores do prestimónio de Santa Maria de Aguda e Avelar  
Datas de produção: 1762 / 1833  
Dimensão e suporte: 2 mç.; papel

Nível de descrição: UI  
Código de referência: PT/TT/CI/F-A/013/0001  
**Título:** Contas dos contratadores e administradores do prestimónio de Santa Maria de Aguda e Avelar  
Datas de produção: 1762 / 1819  
Dimensão e suporte: 1 mç.; papel  
**Cota actual:** Casa do Infantado, mç. 22

Nível de descrição: UI  
Código de referência: PT/TT/CI/F-A/013/0002  
**Título:** Contas dos contratadores e administradores do prestimónio de Santa Maria de Aguda e Avelar  
Datas de produção: 1820 / 1833  
Dimensão e suporte: 1 mç.; papel  
**Cota actual:** Casa do Infantado, mç. 23

---

Nível de descrição: SR  
Código de referência: PT/TT/CI/F-A/014  
**Título:** Contas dos contratadores e administradores do prestimónio de São Simão de Arões  
Datas de produção: 1783 / 1833  
Dimensão e suporte: 1 mç.; papel

Nível de descrição: UI  
Código de referência: PT/TT/CI/F-A/014/0001  
**Título:** Contas dos contratadores e administradores do prestimónio de São Simão de Arões  
Datas de produção: 1783 / 1833  
Dimensão e suporte: 1 mç.; papel  
**Cota actual:** Casa do Infantado, mç. 20

---

Nível de descrição: SR  
Código de referência: PT/TT/CI/F-A/015  
**Título:** Contas dos contratadores e administradores do prestimónio de Nossa Senhora da Purificação de Bucelas  
Datas de produção: 1783 / 1833  
Dimensão e suporte: 1 mç.; papel

Nível de descrição: UI  
Código de referência: PT/TT/CI/F-A/015/0001  
**Título:** Contas dos contratadores e administradores do prestimónio de Nossa Senhora da Purificação de Bucelas  
Datas de produção: 1783 / 1833  
Dimensão e suporte: 1 mç.; papel  
**Cota actual:** Casa do Infantado, mç. 6

---

Nível de descrição: SR  
Código de referência: PT/TT/CI/F-A/016  
**Título:** Contas dos contratadores e administradores do prestimónio de São Salvador de Carregosa  
Datas de produção: 1783 / 1833  
Dimensão e suporte: 1 mç.; papel

Nível de descrição: UI  
Código de referência: PT/TT/CI/F-A/016/0001  
**Título:** Contas dos contratadores e administradores do prestimónio de São Salvador de Carregosa  
Datas de produção: 1783 / 1833  
Dimensão e suporte: 1 mç.; papel  
**Cota actual:** Casa do Infantado, mç. 9

---



Nível de descrição: SR  
 Código de referência: PT/TT/CI/F-A/017  
**Título:** Contas dos contratadores e administradores do prestimónio de São Bartolomeu de Castanheira  
 Datas de produção: 1792 / 1829  
 Dimensão e suporte: 1 mç.; papel

Nível de descrição: UI  
 Código de referência: PT/TT/CI/F-A/017/0001  
**Título:** Contas dos contratadores e administradores do prestimónio de São Bartolomeu de Castanheira  
 Datas de produção: 1729 / 1829  
 Dimensão e suporte: 1 mç.; papel  
**Cota actual:** Casa do Infantado, mç. 21

Nível de descrição: SR  
 Código de referência: PT/TT/CI/F-A/018  
**Título:** Contas dos contratadores e administradores do prestimónio de São Pedro de Castro Daire  
 Datas de produção: 1783 / 1833  
 Dimensão e suporte: 2 mç.; papel

Nível de descrição: UI  
 Código de referência: PT/TT/CI/F-A/018/0001  
**Título:** Contas dos contratadores e administradores do prestimónio de São Pedro de Castro Daire  
 Datas de produção: 1783 / 1823  
 Dimensão e suporte: 1 mç.; papel  
**Cota actual:** Casa do Infantado, mç. 16

Nível de descrição: UI  
 Código de referência: PT/TT/CI/F-A/018/0002  
**Título:** Contas dos contratadores e administradores do prestimónio de São Pedro de Castro Daire  
 Datas de produção: 1824 / 1833  
 Dimensão e suporte: 1 mç.; papel  
**Cota actual:** Casa do Infantado, mç. 17

Nível de descrição: SR  
 Código de referência: PT/TT/CI/F-A/019  
**Título:** Contas dos contratadores e administradores do prestimónio de São Salvador de Ceivães e São Julião de Badim  
 Datas de produção: 1809 / 1833  
 Dimensão e suporte: 1 mç.; papel

Nível de descrição: UI  
 Código de referência: PT/TT/CI/F-A/019/0001  
**Título:** Contas dos contratadores e administradores do prestimónio de São Salvador de Ceivães e São Julião de Badim  
 Datas de produção: 1809 / 1833  
 Dimensão e suporte: 1 mç.; papel  
**Cota actual:** Casa do Infantado, mç. 24

Nível de descrição: SR  
 Código de referência: PT/TT/CI/F-A/020  
**Título:** Contas dos contratadores e administradores do prestimónio de São João Baptista de Cepelos  
 Datas de produção: 1783 / 1833  
 Dimensão e suporte: 1 mç.; papel

Nível de descrição: UI  
 Código de referência: PT/TT/CI/F-A/020/0001  
**Título:** Contas dos contratadores e administradores do prestimónio de São João Baptista de Cepelos  
 Datas de produção: 1783 / 1833  
 Dimensão e suporte: 1 mç.; papel  
**Cota actual:** Casa do Infantado, mç. 13

Nível de descrição: SR  
 Código de referência: PT/TT/CI/F-A/021  
**Título:** Contas dos contratadores e administradores do prestimónio de Nossa Senhora da Assunção de Cheleiros  
 Datas de produção: 1783 / 1834  
 Dimensão e suporte: 1 mç.; papel

Nível de descrição: UI  
 Código de referência: PT/TT/CI/F-A/021/0001  
**Título:** Contas dos contratadores e administradores do prestimónio de Nossa Senhora da Assunção de Cheleiros  
 Datas de produção: 1783 / 1833  
 Dimensão e suporte: 1 mç.; papel  
**Cota actual:** Casa do Infantado, mç. 3

Nível de descrição: SR  
 Código de referência: PT/TT/CI/F-A/022  
**Título:** Contas dos contratadores e administradores do prestimónio de Santa Maria de Esmoriz  
 Datas de produção: 1783 / 1833

Dimensão e suporte: 1 mç.; papel

Nível de descrição: UI

Código de referência: PT/TT/CI/F-A/022/0001

**Título:** Contas dos contratadores e administradores do prestimónio de Santa Maria de Esmoriz

Datas de produção: 1783 / 1833

Dimensão e suporte: 1 mç.; papel

**Cota actual:** Casa do Infantado, mç. 7

---

Nível de descrição: SR

Código de referência: PT/TT/CI/F-A/023

**Título:** Contas dos contratadores e administradores do prestimónio de São Miguel de Fornos de Algodres

Datas de produção: 1783 / 1831

Dimensão e suporte: 1 mç.; papel

Nível de descrição: UI

Código de referência: PT/TT/CI/F-A/023/0001

**Título:** Contas dos contratadores e administradores do prestimónio de São Miguel de Fornos de Algodres

Datas de produção: 1783 / 1831

Dimensão e suporte: 1 mç.; papel

**Cota actual:** Casa do Infantado, mç. 14

---

Nível de descrição: SR

Código de referência: PT/TT/CI/F-A/024

**Título:** Contas dos contratadores e administradores do prestimónio de São Salvador de Freamunde

Datas de produção: 1757 / 1828

Dimensão e suporte: 1 mç.; papel

Nível de descrição: UI

Código de referência: PT/TT/CI/F-A/024/0001

**Título:** Contas dos contratadores e administradores do prestimónio de São Salvador de Freamunde

Datas de produção: 1757 / 1828

Dimensão e suporte: 1 mç.; papel

**Cota actual:** Casa do Infantado, mç. 19

---

Nível de descrição: SR

Código de referência: PT/TT/CI/F-A/025

**Título:** Contas dos contratadores e administradores do prestimónio de Santa Marinha de Gontinhães

Datas de produção: 1783 / 1786

Dimensão e suporte: 1 mç.; papel

Nível de descrição: UI

Código de referência: PT/TT/CI/F-A/025/0001

**Título:** Contas dos contratadores e administradores do prestimónio de Santa Marinha de Gontinhães

Datas de produção: 1783 / 1786

Dimensão e suporte: 1 mç.; papel

**Cota actual:** Casa do Infantado, mç. 38, n.º 14

---

Nível de descrição: SR

Código de referência: PT/TT/CI/F-A/026

**Título:** Contas dos contratadores e administradores do prestimónio de Santiago de Sopo

Datas de produção: 1790 / 1833

Dimensão e suporte: 1 mç.; papel

Nível de descrição: UI

Código de referência: PT/TT/CI/F-A/026/0001

**Título:** Contas dos contratadores e administradores do prestimónio de Santiago de Sopo

Datas de produção: 1790 / 1833

Dimensão e suporte: 1 mç.; papel

Âmbito e conteúdo: Livros de receita e despesa.

**Cota actual:** Casa do Infantado, mç. 4

---

Nível de descrição: SR

Código de referência: PT/TT/CI/F-A/027

**Título:** Contas dos contratadores e administradores do prestimónio de Nossa Senhora da Natividade de Macieira de Cambra

Datas de produção: 1783 / 1789

Dimensão e suporte: 1 mç.; papel

Nível de descrição: UI

Código de referência: PT/TT/CI/F-A/027/0001

**Título:** Contas dos contratadores e administradores do prestimónio de Nossa Senhora da Natividade de Macieira de Cambra

Datas de produção: 1783 / 1789

Dimensão e suporte: 1 mç.; papel

**Cota actual:** Casa do Infantado, mç. 38, n.º 11 e 12

---

Nível de descrição: SR

Código de referência: PT/TT/CI/F-A/028

**Título:** Contas dos contratadores e administradores do prestimónio de São Miguel de Messegães  
 Datas de produção: 1798 / 1835  
 Dimensão e suporte: 1 mç.; papel

Nível de descrição: UI  
 Código de referência: PT/TT/CI/F-A/028/0001  
**Título:** Contas dos contratadores e administradores do prestimónio de São Miguel de Messegães  
 Datas de produção: 1798 / 1835  
 Dimensão e suporte: 1 mç.; papel  
**Cota actual:** Casa do Infantado, mç. 5

Nível de descrição: SR  
 Código de referência: PT/TT/CI/F-A/029  
**Título:** Contas dos contratadores e administradores do prestimónio de São Paio de Moledo  
 Datas de produção: 1797 / 1800  
 Dimensão e suporte: 1 liv.; papel

Nível de descrição: UI  
 Código de referência: PT/TT/CI/F-A/029/0001  
**Título:** Contas dos contratadores e administradores do prestimónio de São Paio de Moledo  
 Datas de produção: 1797 / 1800  
 Dimensão e suporte: 1 liv.; papel  
**Cota actual:** Casa do Infantado, mç. 38, n.º 15

Nível de descrição: SR  
 Código de referência: PT/TT/CI/F-A/030  
**Título:** Contas dos contratadores e administradores do prestimónio de São Salvador de Monços e São João Baptista de Covas do Douro  
 Datas de produção: 1743 / 1807  
 Dimensão e suporte: 1 mç.; papel

Nível de descrição: UI  
 Código de referência: PT/TT/CI/F-A/030/0001  
**Título:** Contas dos contratadores e administradores do prestimónio de São Salvador de Monços e São João Baptista de Covas do Douro  
 Datas de produção: 1743 / 1807  
 Dimensão e suporte: 1 mç.; papel  
**Cota actual:** Casa do Infantado, mç. 25

Nível de descrição: SR  
 Código de referência: PT/TT/CI/F-A/031  
**Título:** Contas dos contratadores e administradores do prestimónio de São Salvador de Monços, São João Baptista de Covas do Douro, São Cristóvão de Parada de Cunhos e São Tomé do Castelo  
 Datas de produção: 1809 / 1823  
 Dimensão e suporte: 14 mç.; papel

Nível de descrição: UI  
 Código de referência: PT/TT/CI/F-A/031/0001  
**Título:** Contas dos contratadores e administradores do prestimónio de São Salvador de Monços, São João Baptista de Covas do Douro, São Cristóvão de Parada de Cunhos e São Tomé do Castelo  
 Datas de produção: 1764 / 1795  
 Dimensão e suporte: 1 mç.; papel  
**Cota actual:** Casa do Infantado, mç. 38

Nível de descrição: UI  
 Código de referência: PT/TT/CI/F-A/031/0002  
**Título:** Contas dos contratadores e administradores do prestimónio de São Salvador de Monços, São João Baptista de Covas do Douro, São Cristóvão de Parada de Cunhos e São Tomé do Castelo  
 Datas de produção: 1796 / 1808  
 Dimensão e suporte: 1 mç.; papel  
**Cota actual:** Casa do Infantado, mç. 39

Nível de descrição: UI  
 Código de referência: PT/TT/CI/F-A/031/0003  
**Título:** Contas dos contratadores e administradores do prestimónio de São Salvador de Monços, São João Baptista de Covas do Douro, São Cristóvão de Parada de Cunhos e São Tomé do Castelo  
 Datas de produção: 1809  
 Dimensão e suporte: 1 mç.; papel  
**Cota actual:** Casa do Infantado, mç. 26

Nível de descrição: UI  
 Código de referência: PT/TT/CI/F-A/031/0004  
**Título:** Contas dos contratadores e administradores do prestimónio de São Salvador de Monços, São João Baptista de Covas do Douro, São Cristóvão de Parada de Cunhos e São Tomé do Castelo  
 Datas de produção: 1810  
 Dimensão e suporte: 1 mç.; papel  
**Cota actual:** Casa do Infantado, mç. 27

Nível de descrição: UI

Código de referência: PT/TT/CI/F-A/031/0005

**Título:** Contas dos contratadores e administradores do prestimónio de São Salvador de Monços, São João Baptista de Covas do Douro, São Cristóvão de Parada de Cunhos e São Tomé do Castelo

Datas de produção: 1811

Dimensão e suporte: 1 mç.; papel

**Cota actual:** Casa do Infantado, mç. 28

Nível de descrição: UI

Código de referência: PT/TT/CI/F-A/031/0006

**Título:** Contas dos contratadores e administradores do prestimónio de São Salvador de Monços, São João Baptista de Covas do Douro, São Cristóvão de Parada de Cunhos e São Tomé do Castelo

Datas de produção: 1813

Dimensão e suporte: 1 mç.; papel

**Cota actual:** Casa do Infantado, mç. 30

Nível de descrição: UI

Código de referência: PT/TT/CI/F-A/031/0007

**Título:** Contas dos contratadores e administradores do prestimónio de São Salvador de Monços, São João Baptista de Covas do Douro, São Cristóvão de Parada de Cunhos e São Tomé do Castelo

Datas de produção: 1814

Dimensão e suporte: 1 mç.; papel

**Cota actual:** Casa do Infantado, mç. 29

Nível de descrição: UI

Código de referência: PT/TT/CI/F-A/031/0008

**Título:** Contas dos contratadores e administradores do prestimónio de São Salvador de Monços, São João Baptista de Covas do Douro, São Cristóvão de Parada de Cunhos e São Tomé do Castelo

Datas de produção: 1815

Dimensão e suporte: 1 mç.; papel

**Cota actual:** Casa do Infantado, mç. 31

Nível de descrição: UI

Código de referência: PT/TT/CI/F-A/031/0009

**Título:** Contas dos contratadores e administradores do prestimónio de São Salvador de Monços, São João Baptista de Covas do Douro, São Cristóvão de Parada de Cunhos e São Tomé do Castelo.

Datas de produção: 1816

Dimensão e suporte: 1 mç.; papel

**Cota actual:** Casa do Infantado, mç. 32

Nível de descrição: UI

Código de referência: PT/TT/CI/F-A/031/0010

**Título:** Contas dos contratadores e administradores do prestimónio de São Salvador de Monços, São João Baptista de Covas do Douro, São Cristóvão de Parada de Cunhos e São Tomé do Castelo

Datas de produção: 1817

Dimensão e suporte: 1 mç.; papel

**Cota actual:** Casa do Infantado, mç. 33

Nível de descrição: UI

Código de referência: PT/TT/CI/F-A/031/0011

**Título:** Contas dos contratadores e administradores do prestimónio de São Salvador de Monços, São João Baptista de Covas do Douro, São Cristóvão de Parada de Cunhos e São Tomé do Castelo.

Datas de produção: 1819

Dimensão e suporte: 1 mç.; papel

**Cota actual:** Casa do Infantado, mç. 34

Nível de descrição: UI

Código de referência: PT/TT/CI/F-A/031/0012

**Título:** Contas dos contratadores e administradores do prestimónio de São Salvador de Monços, São João Baptista de Covas do Douro, São Cristóvão de Parada de Cunhos e São Tomé do Castelo

Datas de produção: 1820

Dimensão e suporte: 1 mç.; papel

**Cota actual:** Casa do Infantado, mç. 35

Nível de descrição: UI

Código de referência: PT/TT/CI/F-A/031/0013

**Título:** Contas dos contratadores e administradores do prestimónio de São Salvador de Monços, São João Baptista de Covas do Douro, São Cristóvão de Parada de Cunhos e São Tomé do Castelo

Datas de produção: 1821

Dimensão e suporte: 1 mç.; papel

**Cota actual:** Casa do Infantado, mç. 36

Nível de descrição: UI

Código de referência: PT/TT/CI/F-A/031/0014

**Título:** Contas dos contratadores e administradores do prestimónio de São Salvador de Monços, São João Baptista de Covas do Douro, São Cristóvão de Parada de Cunhos e São Tomé do Castelo

Datas de produção: 1822 / 1823

Dimensão e suporte: 1 mç.; papel

**Cota actual:** Casa do Infantado, mç. 37

---

Nível de descrição: SR

Código de referência: PT/TT/CI/F-A/032

**Título:** Contas dos contratadores e administradores do prestimónio de Nossa Senhora das Neves de Pousa Flores

Datas de produção: 1773 / 1820

Dimensão e suporte: 2 mç.; papel

Nível de descrição: UI

Código de referência: PT/TT/CI/F-A/032/0001

**Título:** Contas dos contratadores e administradores do prestimónio de Nossa Senhora das Neves de Pousa Flores

Datas de produção: 1773 / 1820

Dimensão e suporte: 1 mç.; papel

**Cota actual:** Casa do Infantado, mç. 1

Nível de descrição: UI

Código de referência: PT/TT/CI/F-A/032/0002

**Título:** Contas dos contratadores e administradores do prestimónio de Nossa Senhora das Neves de Pousa Flores

Datas de produção: 1821 / 1840

Dimensão e suporte: 1 mç.; papel

**Cota actual:** Casa do Infantado, mç. 2

---

Nível de descrição: SR

Código de referência: PT/TT/CI/F-A/033

**Título:** Contas dos contratadores e administradores do prestimónio de Nossa Senhora da Assunção de Povos

Datas de produção: 1783 / 1787

Dimensão e suporte: 1 liv.; papel

Nível de descrição: UI

Código de referência: PT/TT/CI/F-A/033/0001

**Título:** Contas dos contratadores e administradores do prestimónio de Nossa Senhora da Assunção de Povos

Datas de produção: 1783 / 1787

Dimensão e suporte: 1 liv.; papel

**Cota actual:** Casa do Infantado, mç. 38, n.º 13

---

Nível de descrição: SR

Código de referência: PT/TT/CI/F-A/034

**Título:** Contas dos contratadores e administradores do prestimónio de Santa Maria de Riba de Âncora

Datas de produção: 1743 / 1833

Dimensão e suporte: 2 mç.; papel

Nível de descrição: UI

Código de referência: PT/TT/CI/F-A/034/0001

**Título:** Contas dos contratadores e administradores do prestimónio de Santa Maria de Riba de Âncora

Datas de produção: 1743 / 1833

Dimensão e suporte: 1 mç.; papel

Âmbito e conteúdo: Inclui o prestimónio de São João de Arga e anexos.

**Cota actual:** Casa do Infantado, mç. 18

Nível de descrição: UI

Código de referência: PT/TT/CI/F-A/034/0002

**Título:** Contas dos contratadores e administradores do prestimónio de Santa Maria de Riba de Âncora

Datas de produção: 1757 / 1793

Dimensão e suporte: 1 mç.; papel

**Cota actual:** Casa do Infantado, mç. 11

---

Nível de descrição: SR

Código de referência: PT/TT/CI/F-A/035

**Título:** Contas dos contratadores e administradores do prestimónio de São Salvador de Roge

Datas de produção: 1783 / 1831

Dimensão e suporte: 1 mç.; papel

Nível de descrição: UI

Código de referência: PT/TT/CI/F-A/035/0001

**Título:** Contas dos contratadores e administradores do prestimónio de São Salvador de Roge

Datas de produção: 1783 / 1831

Dimensão e suporte: 1 mç.; papel

**Cota actual:** Casa do Infantado, mç. 15

---

Nível de descrição: SR

Código de referência: PT/TT/CI/F-A/036

**Título:** Contas dos contratadores e administradores do prestimónio de São Salvador de Tangil e de São Pedro de Riba de Moura

Datas de produção: 1743 / 1817

Dimensão e suporte: 1 mç.; papel

Nível de descrição: UI  
 Código de referência: PT/TT/CI/F-A/036/0001  
**Título:** Contas dos contratadores e administradores do prestimónio de São Salvador de Tangil e de São Pedro de Riba de Moura  
 Datas de produção: 1743 / 1817  
 Dimensão e suporte: 1 mç.; papel  
**Cota actual:** Casa do Infantado, mç. 8

Nível de descrição: SR  
 Código de referência: PT/TT/CI/F-A/037  
**Título:** Contas dos contratadores e administradores do prestimónio de Santa Eulália de Venade  
 Datas de produção: 1790 / 1833  
 Dimensão e suporte: 1 mç.; papel

Nível de descrição: UI  
 Código de referência: PT/TT/CI/F-A/037/0001  
**Título:** Contas dos contratadores e administradores do prestimónio de Santa Eulália de Venade  
 Datas de produção: 1790 / 1833  
 Dimensão e suporte: 1 mç.; papel  
 Âmbito e conteúdo: Livros de receita e despesa. Existem vários livros com um só número.  
**Cota actual:** Casa do Infantado, mç. 10

Nível de descrição: SR  
 Código de referência: PT/TT/CI/F-A/038  
**Título:** Contas do almoxarifado da Bemposta  
 Datas de produção: 1748 / 1765  
 Dimensão e suporte: 1 mç.; papel

Nível de descrição: UI  
 Código de referência: PT/TT/CI/F-A/038/0001  
**Título:** Folha do assentamento do almoxarife de Lisboa  
 Datas de produção: 1755  
 Dimensão e suporte: 1 mç.; papel  
**Cota actual:** Casa do Infantado, mç. 183, n.º 1

Nível de descrição: UI  
 Código de referência: PT/TT/CI/F-A/038/0002  
**Título:** Documentos relativos à receita do almoxarifado de Lisboa  
 Datas de produção: 1748  
 Dimensão e suporte: 1 mç.; papel

**Cota actual:** Casa do Infantado, mç. 183, n.º 2

Nível de descrição: UI  
 Código de referência: PT/TT/CI/F-A/038/0003  
**Título:** Documentos de receita e despesa  
 Datas de produção: 1765  
 Dimensão e suporte: 1 mç.; papel  
**Cota actual:** Casa do Infantado, mç. 183, n.º 13

Nível de descrição: UI  
 Código de referência: PT/TT/CI/F-A/038/0004  
**Título:** Documentos de receita e despesa  
 Datas de produção: 1765  
 Dimensão e suporte: 1 mç.; papel  
**Cota actual:** Casa do Infantado, mç. 183, n.º 14

Nível de descrição: UI  
 Código de referência: PT/TT/CI/F-A/038/0005  
**Título:** Documentos de despesas da Capela Real da Bemposta  
 Datas de produção: 1758  
 Dimensão e suporte: 1 mç.; papel  
**Cota actual:** Casa do Infantado, mç. 183, n.º 5

Nível de descrição: UI  
 Código de referência: PT/TT/CI/F-A/038/0006  
**Título:** Documentos de despesas da Capela Real da Bemposta  
 Datas de produção: 1758  
 Dimensão e suporte: 1 mç.; papel  
**Cota actual:** Casa do Infantado, mç. 183, n.º 6

Nível de descrição: UI  
 Código de referência: PT/TT/CI/F-A/038/0007  
**Título:** Documentos de despesas da Capela Real da Bemposta  
 Datas de produção: 1758  
 Dimensão e suporte: 1 mç.; papel  
**Cota actual:** Casa do Infantado, mç. 183, n.º 7

Nível de descrição: UI  
 Código de referência: PT/TT/CI/F-A/038/0008  
**Título:** Documentos de despesas da Capela Real da Bemposta  
 Datas de produção: 1758  
 Dimensão e suporte: 1 mç.; papel  
**Cota actual:** Casa do Infantado, mç. 183, n.º 8

Nível de descrição: UI  
 Código de referência: PT/TT/CI/F-A/038/0009  
**Título:** Documentos de despesa  
 Datas de produção: 1759  
 Dimensão e suporte: 1 mç.; papel  
**Cota actual:** Casa do Infantado, mç. 183, n.º 9

Nível de descrição: UI  
 Código de referência: PT/TT/CI/F-A/038/0010  
**Título:** Documentos de despesas por mandados da Junta  
 Datas de produção: 1758  
 Dimensão e suporte: 1 mç.; papel  
**Cota actual:** Casa do Infantado, mç. 183, n.º 3

Nível de descrição: UI  
 Código de referência: PT/TT/CI/F-A/038/0011  
**Título:** Documentos de despesas por mandados do superintendente  
 Datas de produção: 1758  
 Dimensão e suporte: 1 mç.; papel  
**Cota actual:** Casa do Infantado, mç. 183, n.º 4

Nível de descrição: UI  
 Código de referência: PT/TT/CI/F-A/038/0012  
**Título:** Documentos de receita relativos aos bens pessoais de S. A. R.  
 Datas de produção: 1762 / 1765  
 Dimensão e suporte: 1 mç.; papel  
**Cota actual:** Casa do Infantado, mç. 183, n.º 12

Nível de descrição: UI  
 Código de referência: PT/TT/CI/F-A/038/0013  
**Título:** Documentos de pagamentos relativos aos bens pessoais de S. A. R.  
 Datas de produção: 1762 / 1764  
 Dimensão e suporte: 1 mç.; papel  
**Cota actual:** Casa do Infantado, mç. 183, n.º 10

Nível de descrição: UI  
 Código de referência: PT/TT/CI/F-A/038/0014  
**Título:** Documentos de despesas particulares  
 Datas de produção: 1762 / 1765  
 Dimensão e suporte: 1 mç.; papel  
**Cota actual:** Casa do Infantado, mç. 183, n.º 11

**Título:** Contas do almoxarifado de Alenquer  
 Datas de produção: 1788  
 Dimensão e suporte: 1 mç.; papel

Nível de descrição: UI  
 Código de referência: PT/TT/CI/F-A/039/0001  
**Título:** Livro das portagens do almoxarifado de Alenquer  
 Datas de produção: 1788  
 Dimensão e suporte: 1 mct.; papel  
**Cota actual:** Casa do Infantado, mç. 54, n.º 6

Nível de descrição: UI  
 Código de referência: PT/TT/CI/F-A/039/0002  
**Título:** Livro de lançamento dos manifestos dos vinhos do almoxarifado de Alenquer  
 Datas de produção: 1788  
 Dimensão e suporte: 1 mct.; papel  
**Cota actual:** Casa do Infantado, mç. 54, n.º 7

Nível de descrição: SR  
 Código de referência: PT/TT/CI/F-A/040  
**Título:** Contas do almoxarifado de Azurara e Sabrosa  
 Datas de produção: 1746 / 1829  
 Dimensão e suporte: 3 mç.; papel

Nível de descrição: UI  
 Código de referência: PT/TT/CI/F-A/040/0001  
**Título:** Contas dos contratadores do almoxarifado de Azurara e Sabrosa  
 Datas de produção: 1746 / 1749  
 Dimensão e suporte: 1 mç.; papel  
**Cota actual:** Casa do Infantado, mç. 189, n.º 1

Nível de descrição: UI  
 Código de referência: PT/TT/CI/F-A/040/0002  
**Título:** Contas dos contratadores do almoxarifado de Azurara e Sabrosa  
 Datas de produção: 1749 / 1751  
 Dimensão e suporte: 1 mç.; papel  
**Cota actual:** Casa do Infantado, mç. 189, n.º 2

Nível de descrição: UI  
 Código de referência: PT/TT/CI/F-A/040/0003  
**Título:** Contas dos contratadores do almoxarifado de Azurara e Sabrosa  
 Datas de produção: 1752 / 1754

Nível de descrição: SR  
 Código de referência: PT/TT/CI/F-A/039

Dimensão e suporte: 1 mç.; papel

**Cota actual:** Casa do Infantado, mç. 189, n.º 3

Nível de descrição: UI

Código de referência: PT/TT/CI/F-A/040/0004

**Título:** Contas dos contratadores do almoxarifado de Azurara e Sabrosa

Datas de produção: 1755 / 1757

Dimensão e suporte: 1 mç.; papel

**Cota actual:** Casa do Infantado, mç. 189, n.º 4

Nível de descrição: UI

Código de referência: PT/TT/CI/F-A/040/0005

**Título:** Contas dos contratadores do almoxarifado de Azurara e Sabrosa

Datas de produção: 1758 / 1760

Dimensão e suporte: 1 mç.; papel

**Cota actual:** Casa do Infantado, mç. 189, n.º 5

Nível de descrição: UI

Código de referência: PT/TT/CI/F-A/040/0006

**Título:** Contas dos contratadores do almoxarifado de Azurara e Sabrosa

Datas de produção: 1761 / 1763

Dimensão e suporte: 1 mç.; papel

**Cota actual:** Casa do Infantado, mç. 189, n.º 6

Nível de descrição: UI

Código de referência: PT/TT/CI/F-A/040/0007

**Título:** Contas dos contratadores do almoxarifado de Azurara e Sabrosa

Datas de produção: 1767 / 1769

Dimensão e suporte: 1 mç.; papel

**Cota actual:** Casa do Infantado, mç. 189, n.º 7

Nível de descrição: UI

Código de referência: PT/TT/CI/F-A/040/0008

**Título:** Contas dos contratadores do almoxarifado de Azurara e Sabrosa

Datas de produção: 1770 / 1772

Dimensão e suporte: 1 mç.; papel

**Cota actual:** Casa do Infantado, mç. 189, n.º 9

Nível de descrição: UI

Código de referência: PT/TT/CI/F-A/040/0009

**Título:** Contas dos contratadores do almoxarifado de Azurara e Sabrosa

Datas de produção: 1773 / 1775

Dimensão e suporte: 1 mç.; papel

**Cota actual:** Casa do Infantado, mç. 189, n.º 10

Nível de descrição: UI

Código de referência: PT/TT/CI/F-A/040/0010

**Título:** Contas dos contratadores do almoxarifado de Azurara e Sabrosa

Datas de produção: 1776 / 1781

Dimensão e suporte: 1 mç.; papel

**Cota actual:** Casa do Infantado, mç. 189, n.º 11

Nível de descrição: UI

Código de referência: PT/TT/CI/F-A/040/0011

**Título:** Contas dos contratadores do almoxarifado de Azurara e Sabrosa

Datas de produção: 1782 / 1784

Dimensão e suporte: 1 mç.; papel

**Cota actual:** Casa do Infantado, mç. 189, n.º 12

Nível de descrição: UI

Código de referência: PT/TT/CI/F-A/040/0012

**Título:** Contas dos contratadores do almoxarifado de Azurara e Sabrosa

Datas de produção: 1785 / 1787

Dimensão e suporte: 1 mç.; papel

**Cota actual:** Casa do Infantado, mç. 189, n.º 13

Nível de descrição: UI

Código de referência: PT/TT/CI/F-A/040/0013

**Título:** Contas dos contratadores do almoxarifado de Azurara e Sabrosa

Datas de produção: 1788 / 1790

Dimensão e suporte: 1 mç.; papel

**Cota actual:** Casa do Infantado, mç. 189, n.º 14

Nível de descrição: UI

Código de referência: PT/TT/CI/F-A/040/0014

**Título:** Contas dos contratadores do almoxarifado de Azurara e Sabrosa

Datas de produção: 1791 / 1793

Dimensão e suporte: 1 mç.; papel

**Cota actual:** Casa do Infantado, mç. 189, n.º 15

Nível de descrição: UI

Código de referência: PT/TT/CI/F-A/040/0015

**Título:** Contas dos contratadores do almoxarifado de Azurara e Sabrosa

Datas de produção: 1794 / 1796

Dimensão e suporte: 1 mç.; papel

**Cota actual:** Casa do Infantado, mç. 189, n.º 16



Nível de descrição: UI  
 Código de referência: PT/TT/CI/F-A/040/0016  
**Título:** Contas dos contratadores do almoxarifado de Azurara e Sabrosa  
 Datas de produção: 1797 / 1799  
 Dimensão e suporte: 1 mç.; papel  
**Cota actual:** Casa do Infantado, mç. 189, n.º 17

Nível de descrição: UI  
 Código de referência: PT/TT/CI/F-A/040/0017  
**Título:** Contas dos contratadores do almoxarifado de Azurara e Sabrosa  
 Datas de produção: 1800 / 1802  
 Dimensão e suporte: 1 mç.; papel  
**Cota actual:** Casa do Infantado, mç. 189, n.º 18

Nível de descrição: UI  
 Código de referência: PT/TT/CI/F-A/040/0018  
**Título:** Contas dos contratadores do almoxarifado de Azurara e Sabrosa  
 Datas de produção: 1803 / 1805  
 Dimensão e suporte: 1 mç.; papel  
**Cota actual:** Casa do Infantado, mç. 189, n.º 19

Nível de descrição: UI  
 Código de referência: PT/TT/CI/F-A/040/0019  
**Título:** Contas dos contratadores do almoxarifado de Azurara e Sabrosa  
 Datas de produção: 1806 / 1808  
 Dimensão e suporte: 1 mç.; papel  
**Cota actual:** Casa do Infantado, mç. 189, n.º 20

Nível de descrição: UI  
 Código de referência: PT/TT/CI/F-A/040/0020  
**Título:** Contas dos contratadores do almoxarifado de Azurara e Sabrosa  
 Datas de produção: 1811 / 1813  
 Dimensão e suporte: 1 mç.; papel  
**Cota actual:** Casa do Infantado, mç. 189, n.º 21

Nível de descrição: UI  
 Código de referência: PT/TT/CI/F-A/040/0021  
**Título:** Contas dos contratadores do almoxarifado de Azurara e Sabrosa  
 Datas de produção: 1814 / 1816  
 Dimensão e suporte: 1 mç.; papel  
**Cota actual:** Casa do Infantado, mç. 189, n.º 22

Nível de descrição: UI  
 Código de referência: PT/TT/CI/F-A/040/0022  
**Título:** Contas dos contratadores do almoxarifado de Azurara e Sabrosa  
 Datas de produção: 1818 / 1820  
 Dimensão e suporte: 1 mç.; papel  
**Cota actual:** Casa do Infantado, mç. 189, n.º 23

Nível de descrição: UI  
 Código de referência: PT/TT/CI/F-A/040/0023  
**Título:** Contas dos contratadores do almoxarifado de Azurara e Sabrosa  
 Datas de produção: 1821 / 1823  
 Dimensão e suporte: 1 mç.; papel  
**Cota actual:** Casa do Infantado, mç. 189, n.º 24

Nível de descrição: UI  
 Código de referência: PT/TT/CI/F-A/040/0024  
**Título:** Contas dos contratadores do almoxarifado de Azurara e Sabrosa  
 Datas de produção: 1824 / 1826  
 Dimensão e suporte: 1 mç.; papel  
**Cota actual:** Casa do Infantado, mç. 189, n.º 25

Nível de descrição: UI  
 Código de referência: PT/TT/CI/F-A/040/0025  
**Título:** Contas dos contratadores do almoxarifado de Azurara e Sabrosa  
 Datas de produção: 1827 / 1829  
 Dimensão e suporte: 1 mç.; papel  
**Cota actual:** Casa do Infantado, mç. 189, n.º 26

Nível de descrição: UI  
 Código de referência: PT/TT/CI/F-A/040/0026  
**Título:** Contas dos contratadores do almoxarifado de Azurara e Sabrosa  
 Datas de produção: 1767 / 1769  
 Dimensão e suporte: 1 mç.; papel  
**Cota actual:** Casa do Infantado, mç. 189, n.º 8

Nível de descrição: UI  
 Código de referência: PT/TT/CI/F-A/040/0027  
**Título:** Receita do almoxarifado de Azurara e Sabrosa  
 Datas de produção: 1754 / 1760  
 Dimensão e suporte: 1 mç.; papel  
**Cota actual:** Casa do Infantado, mç. 190, n.º 1

Nível de descrição: UI  
 Código de referência: PT/TT/CI/F-A/040/0028  
**Título:** Receita do almoxarifado de Azurara e Sabrosa  
 Datas de produção: 1761 / 1763  
 Dimensão e suporte: 1 mç.; papel  
**Cota actual:** Casa do Infantado, mç. 190, n.º 2

Nível de descrição: UI  
 Código de referência: PT/TT/CI/F-A/040/0029  
**Título:** Receita do almoxarifado de Azurara e Sabrosa  
 Datas de produção: 1764 / 1766  
 Dimensão e suporte: 1 mç.; papel  
**Cota actual:** Casa do Infantado, mç. 190, n.º 4

Nível de descrição: UI  
 Código de referência: PT/TT/CI/F-A/040/0030  
**Título:** Receita do almoxarifado de Azurara e Sabrosa  
 Datas de produção: 1765  
 Dimensão e suporte: 1 mç.; papel  
**Cota actual:** Casa do Infantado, mç. 190, n.º 7

Nível de descrição: UI  
 Código de referência: PT/TT/CI/F-A/040/0031  
**Título:** Receita do almoxarifado de Azurara e Sabrosa  
 Datas de produção: 1766  
 Dimensão e suporte: 1 mç.; papel  
**Cota actual:** Casa do Infantado, mç. 190, n.º 9

Nível de descrição: UI  
 Código de referência: PT/TT/CI/F-A/040/0032  
**Título:** Receita do almoxarifado de Azurara e Sabrosa  
 Datas de produção: 1777 / 1778  
 Dimensão e suporte: 1 mç.; papel  
**Cota actual:** Casa do Infantado, mç. 190, n.º 20

Nível de descrição: UI  
 Código de referência: PT/TT/CI/F-A/040/0033  
**Título:** Receita do almoxarifado de Azurara e Sabrosa  
 Datas de produção: 1777 / 1779  
 Dimensão e suporte: 1 mç.; papel  
**Cota actual:** Casa do Infantado, mç. 190, n.º 22

Nível de descrição: UI  
 Código de referência: PT/TT/CI/F-A/040/0034  
**Título:** Receita do almoxarifado de Azurara e Sabrosa  
 Datas de produção: 1780 / 1782  
 Dimensão e suporte: 1 mç.; papel  
**Cota actual:** Casa do Infantado, mç. 191, n.º 2

Nível de descrição: UI  
 Código de referência: PT/TT/CI/F-A/040/0035  
**Título:** Receita do almoxarifado de Azurara e Sabrosa  
 Datas de produção: 1783 / 1785  
 Dimensão e suporte: 1 mç.; papel  
**Cota actual:** Casa do Infantado, mç. 191, n.º 4

Nível de descrição: UI  
 Código de referência: PT/TT/CI/F-A/040/0036  
**Título:** Receita do almoxarifado de Azurara e Sabrosa  
 Datas de produção: 1786 / 1788  
 Dimensão e suporte: 1 mç.; papel  
**Cota actual:** Casa do Infantado, mç. 191, n.º 9

Nível de descrição: UI  
 Código de referência: PT/TT/CI/F-A/040/0037  
**Título:** Despesa do almoxarifado de Azurara e Sabrosa  
 Datas de produção: 1764 / 1766  
 Dimensão e suporte: 1 mç.; papel  
**Cota actual:** Casa do Infantado, mç. 190, n.º 5

Nível de descrição: UI  
 Código de referência: PT/TT/CI/F-A/040/0038  
**Título:** Despesa do almoxarifado de Azurara e Sabrosa  
 Datas de produção: 1765  
 Dimensão e suporte: 1 mç.; papel  
**Cota actual:** Casa do Infantado, mç. 190, n.º 8

Nível de descrição: UI  
 Código de referência: PT/TT/CI/F-A/040/0039  
**Título:** Despesa do almoxarifado de Azurara e Sabrosa  
 Datas de produção: 1766  
 Dimensão e suporte: 1 mç.; papel  
**Cota actual:** Casa do Infantado, mç. 190, n.º 10

Nível de descrição: UI  
 Código de referência: PT/TT/CI/F-A/040/0040  
**Título:** Folha de assentamento dos ordenados almoxarifado de Azurara e Sabrosa  
 Datas de produção: 1761 / 1763  
 Dimensão e suporte: 1 mç.; papel  
**Cota actual:** Casa do Infantado, mç. 190, n.º 3

Nível de descrição: UI  
 Código de referência: PT/TT/CI/F-A/040/0041  
**Título:** Folha de assentamento dos ordenados almoxarifado de Azurara e Sabrosa  
 Datas de produção: 1764 / 1766  
 Dimensão e suporte: 1 mç.; papel  
**Cota actual:** Casa do Infantado, mç. 190, n.º 11

Nível de descrição: UI  
 Código de referência: PT/TT/CI/F-A/040/0042  
**Título:** Folha de assentamento dos ordenados almoxarifado de Azurara e Sabrosa  
 Datas de produção: 1767 / 1770  
 Dimensão e suporte: 1 mç.; papel  
**Cota actual:** Casa do Infantado, mç. 190, n.º 13

Nível de descrição: UI  
 Código de referência: PT/TT/CI/F-A/040/0043  
**Título:** Folha de assentamento dos ordenados almoxarifado de Azurara e Sabrosa  
 Datas de produção: 1771 / 1773  
 Dimensão e suporte: 1 mç.; papel  
**Cota actual:** Casa do Infantado, mç. 190, n.º 17

Nível de descrição: UI  
 Código de referência: PT/TT/CI/F-A/040/0044  
**Título:** Folha de assentamento dos ordenados almoxarifado de Azurara e Sabrosa  
 Datas de produção: 1774 / 1776  
 Dimensão e suporte: 1 mç.; papel  
**Cota actual:** Casa do Infantado, mç. 190, n.º 19

Nível de descrição: UI  
 Código de referência: PT/TT/CI/F-A/040/0045  
**Título:** Folha de assentamento dos ordenados almoxarifado de Azurara e Sabrosa  
 Datas de produção: 1777 / 1779  
 Dimensão e suporte: 1 mç.; papel  
**Cota actual:** Casa do Infantado, mç. 190, n.º 23

Nível de descrição: UI  
 Código de referência: PT/TT/CI/F-A/040/0046  
**Título:** Folha de assentamento dos ordenados almoxarifado de Azurara e Sabrosa  
 Datas de produção: 1780 / 1782  
 Dimensão e suporte: 1 mç.; papel  
**Cota actual:** Casa do Infantado, mç. 191, n.º 3

Nível de descrição: UI  
 Código de referência: PT/TT/CI/F-A/040/0047  
**Título:** Folha de assentamento dos ordenados almoxarifado de Azurara e Sabrosa  
 Datas de produção: 1783 / 1785  
 Dimensão e suporte: 1 mç.; papel  
**Cota actual:** Casa do Infantado, mç. 191, n.º 8

Nível de descrição: UI  
 Código de referência: PT/TT/CI/F-A/040/0048  
**Título:** Folha de assentamento dos ordenados almoxarifado de Azurara e Sabrosa  
 Datas de produção: 1786 / 1788  
 Dimensão e suporte: 1 mç.; papel  
**Cota actual:** Casa do Infantado, mç. 191, n.º 13

Nível de descrição: UI  
 Código de referência: PT/TT/CI/F-A/040/0049  
**Título:** Folha de assentamento dos ordenados almoxarifado de Azurara e Sabrosa  
 Datas de produção: 1789 / 1791  
 Dimensão e suporte: 1 mç.; papel  
**Cota actual:** Casa do Infantado, mç. 191, n.º 18

Nível de descrição: UI  
 Código de referência: PT/TT/CI/F-A/040/0050  
**Título:** Folha de assentamento dos ordenados almoxarifado de Azurara e Sabrosa  
 Datas de produção: 1792 / 1794  
 Dimensão e suporte: 1 mç.; papel  
**Cota actual:** Casa do Infantado, mç. 191, n.º 23

Nível de descrição: UI  
 Código de referência: PT/TT/CI/F-A/040/0051  
**Título:** Livro da folha de assentamento dos ordenados do almoxarifado de Azurara e Sabrosa  
 Datas de produção: 1764 / 1766  
 Dimensão e suporte: 1 mç.; papel  
**Cota actual:** Casa do Infantado, mç. 190, n.º 6

Nível de descrição: UI  
 Código de referência: PT/TT/CI/F-A/040/0052  
**Título:** Livro da folha de assentamento dos ordenados do almoxarifado de Azurara e Sabrosa  
 Datas de produção: 1780 / 1782  
 Dimensão e suporte: 1 mç.; papel  
**Cota actual:** Casa do Infantado, mç. 191, n.º 1

Nível de descrição: UI  
 Código de referência: PT/TT/CI/F-A/040/0053  
**Título:** Livro da folha de assentamento dos ordenados do almoxarifado de Azurara e Sabrosa  
 Datas de produção: 1783  
 Dimensão e suporte: 1 mç.; papel  
**Cota actual:** Casa do Infantado, mç. 191, n.º 5

Nível de descrição: UI  
 Código de referência: PT/TT/CI/F-A/040/0054  
**Título:** Livro da folha de assentamento dos ordenados do almoxarifado de Azurara e Sabrosa  
 Datas de produção: 1784  
 Dimensão e suporte: 1 mç.; papel  
**Cota actual:** Casa do Infantado, mç. 191, n.º 6

Nível de descrição: UI  
 Código de referência: PT/TT/CI/F-A/040/0055  
**Título:** Livro da folha de assentamento dos ordenados do almoxarifado de Azurara e Sabrosa  
 Datas de produção: 1787  
 Dimensão e suporte: 1 mç.; papel  
**Cota actual:** Casa do Infantado, mç. 191, n.º 7

Nível de descrição: UI  
 Código de referência: PT/TT/CI/F-A/040/0056  
**Título:** Livro da folha de assentamento dos ordenados do almoxarifado de Azurara e Sabrosa  
 Datas de produção: 1788  
 Dimensão e suporte: 1 mç.; papel  
**Cota actual:** Casa do Infantado, mç. 191, n.º 12

Nível de descrição: UI  
 Código de referência: PT/TT/CI/F-A/040/0057  
**Título:** Livro da folha de assentamento dos ordenados do almoxarifado de Azurara e Sabrosa  
 Datas de produção: 1789  
 Dimensão e suporte: 1 mç.; papel  
**Cota actual:** Casa do Infantado, mç. 191, n.º 15

Nível de descrição: UI  
 Código de referência: PT/TT/CI/F-A/040/0058  
**Título:** Livro da folha de assentamento dos ordenados do almoxarifado de Azurara e Sabrosa  
 Datas de produção: 1790  
 Dimensão e suporte: 1 mç.; papel  
**Cota actual:** Casa do Infantado, mç. 191, n.º 16

Nível de descrição: UI  
 Código de referência: PT/TT/CI/F-A/040/0059  
**Título:** Livro da folha de assentamento dos ordenados do almoxarifado de Azurara e Sabrosa  
 Datas de produção: 1791  
 Dimensão e suporte: 1 mç.; papel  
**Cota actual:** Casa do Infantado, mç. 191, n.º 17

Nível de descrição: UI  
 Código de referência: PT/TT/CI/F-A/040/0060  
**Título:** Livro da folha de assentamento dos ordenados do almoxarifado de Azurara e Sabrosa  
 Datas de produção: 1792  
 Dimensão e suporte: 1 mç.; papel  
**Cota actual:** Casa do Infantado, mç. 191, n.º 20

Nível de descrição: UI  
 Código de referência: PT/TT/CI/F-A/040/0061  
**Título:** Livro da folha de assentamento dos ordenados do almoxarifado de Azurara e Sabrosa  
 Datas de produção: 1793  
 Dimensão e suporte: 1 mç.; papel  
**Cota actual:** Casa do Infantado, mç. 191, n.º 21

Nível de descrição: UI  
 Código de referência: PT/TT/CI/F-A/040/0062  
**Título:** Livro da folha de assentamento dos ordenados do almoxarifado de Azurara e Sabrosa  
 Datas de produção: 1794  
 Dimensão e suporte: 1 mç.; papel  
**Cota actual:** Casa do Infantado, mç. 191, n.º 22

Nível de descrição: UI  
 Código de referência: PT/TT/CI/F-A/040/0063  
**Título:** Livro da folha dos ordenados do almoxarifado de Azurara e Sabrosa  
 Datas de produção: 1771  
 Dimensão e suporte: 1 mç.; papel  
**Cota actual:** Casa do Infantado, mç. 190, n.º 14

Nível de descrição: UI  
 Código de referência: PT/TT/CI/F-A/040/0064  
**Título:** Livro da folha dos ordenados do almoxarifado de Azurara e Sabrosa  
 Datas de produção: 1772  
 Dimensão e suporte: 1 mç.; papel  
**Cota actual:** Casa do Infantado, mç. 190, n.º 15

Nível de descrição: UI  
 Código de referência: PT/TT/CI/F-A/040/0065  
**Título:** Livro da folha dos ordenados do almoxarifado de Azurara e Sabrosa  
 Datas de produção: 1773  
 Dimensão e suporte: 1 mç.; papel  
**Cota actual:** Casa do Infantado, mç. 190, n.º 16

Nível de descrição: UI  
 Código de referência: PT/TT/CI/F-A/040/0066  
**Título:** Livro das folhas dos pagamentos feitos pelo almoxarifado de Azurara e Sabrosa  
 Datas de produção: 1768 / 1770  
 Dimensão e suporte: 1 mç.; papel  
**Cota actual:** Casa do Infantado, mç. 190, n.º 12

Nível de descrição: UI  
 Código de referência: PT/TT/CI/F-A/040/0067  
**Título:** Livro das folhas dos pagamentos feitos pelo almoxarifado de Azurara e Sabrosa  
 Datas de produção: 1777 / 1779  
 Dimensão e suporte: 1 mç.; papel  
**Cota actual:** Casa do Infantado, mç. 190, n.º 21

Nível de descrição: UI  
 Código de referência: PT/TT/CI/F-A/040/0068  
**Título:** Livro das folhas da arrecadação das contas do almoxarifado de Azurara e Sabrosa  
 Datas de produção: 1774 / 1776  
 Dimensão e suporte: 1 mç.; papel  
**Cota actual:** Casa do Infantado, mç. 190, n.º 18

Nível de descrição: UI  
 Código de referência: PT/TT/CI/F-A/040/0069  
**Título:** Livro das contas do almoxarifado de Azurara e Sabrosa  
 Datas de produção: 1789 / 1791  
 Dimensão e suporte: 1 mç.; papel  
**Cota actual:** Casa do Infantado, mç. 191, n.º 14

Nível de descrição: UI  
 Código de referência: PT/TT/CI/F-A/040/0070  
**Título:** Livro das contas do almoxarifado de Azurara e Sabrosa  
 Datas de produção: 1792 / 1794  
 Dimensão e suporte: 1 mç.; papel  
**Cota actual:** Casa do Infantado, mç. 191, n.º 19

Nível de descrição: SR  
 Código de referência: PT/TT/CI/F-A/041  
**Título:** Contas dos contratadores e administradores da comenda de Sesimbra e Santa Maria da Arrábida  
 Datas de produção: 1774 / 1831  
 Dimensão e suporte: 33 mç.; papel

Nível de descrição: UI  
 Código de referência: PT/TT/CI/F-A/041/0001  
**Título:** Contas dos contratadores e administradores da comenda de Sesimbra e Santa Maria da Arrábida  
 Datas de produção: 1774 / 1780  
 Dimensão e suporte: 1 mç.; papel  
**Cota actual:** Casa do Infantado, mç. 75

Nível de descrição: UI  
 Código de referência: PT/TT/CI/F-A/041/0002  
**Título:** Contas dos contratadores e administradores da comenda de Sesimbra e Santa Maria da Arrábida  
 Datas de produção: 1774 / 1779  
 Dimensão e suporte: 1 mç.; papel  
**Cota actual:** Casa do Infantado, mç. 76

Nível de descrição: UI  
 Código de referência: PT/TT/CI/F-A/041/0003  
**Título:** Contas dos contratadores e administradores da comenda de Sesimbra e Santa Maria da Arrábida  
 Datas de produção: 1779 / 1782  
 Dimensão e suporte: 1 mç.; papel  
**Cota actual:** Casa do Infantado, mç. 77

Nível de descrição: UI  
 Código de referência: PT/TT/CI/F-A/041/0004  
**Título:** Contas dos contratadores e administradores da comenda de Sesimbra e Santa Maria da Arrábida

Datas de produção: 1785

Dimensão e suporte: 1 mç.; papel

**Cota actual:** Casa do Infantado, mç. 78

Nível de descrição: UI

Código de referência: PT/TT/CI/F-A/041/0005

**Título:** Contas dos contratadores e administradores da comenda de Sesimbra e Santa Maria da Arrábida

Datas de produção: 1786 / 1787

Dimensão e suporte: 1 mç.; papel

**Cota actual:** Casa do Infantado, mç. 79

Nível de descrição: UI

Código de referência: PT/TT/CI/F-A/041/0006

**Título:** Contas dos contratadores e administradores da comenda de Sesimbra e Santa Maria da Arrábida

Datas de produção: 1787 / 1788

Dimensão e suporte: 1 mç.; papel

**Cota actual:** Casa do Infantado, mç. 80

Nível de descrição: UI

Código de referência: PT/TT/CI/F-A/041/0007

**Título:** Contas dos contratadores e administradores da comenda de Sesimbra e Santa Maria da Arrábida

Datas de produção: 1788 / 1790

Dimensão e suporte: 1 mç.; papel

**Cota actual:** Casa do Infantado, mç. 81

Nível de descrição: UI

Código de referência: PT/TT/CI/F-A/041/0008

**Título:** Contas dos contratadores e administradores da comenda de Sesimbra e Santa Maria da Arrábida

Datas de produção: 1790 / 1821

Datas descritivas: 1790-1793; 1819-1821

Dimensão e suporte: 1 mç.; papel

**Cota actual:** Casa do Infantado, mç. 54, n.º 1 a 5

Nível de descrição: UI

Código de referência: PT/TT/CI/F-A/041/0009

**Título:** Contas dos contratadores e administradores da comenda de Sesimbra e Santa Maria da Arrábida

Datas de produção: 1790 / 1794

Dimensão e suporte: 1 mç.; papel

**Cota actual:** Casa do Infantado, mç. 84

Nível de descrição: UI

Código de referência: PT/TT/CI/F-A/041/0010

**Título:** Contas dos contratadores e administradores da comenda de Sesimbra e Santa Maria da Arrábida

Datas de produção: 1794 / 1796

Dimensão e suporte: 1 mç.; papel

**Cota actual:** Casa do Infantado, mç. 85

Nível de descrição: UI

Código de referência: PT/TT/CI/F-A/041/0011

**Título:** Contas dos contratadores e administradores da comenda de Sesimbra e Santa Maria da Arrábida

Datas de produção: 1796 / 1797

Dimensão e suporte: 1 mç.; papel

**Cota actual:** Casa do Infantado, mç. 86

Nível de descrição: UI

Código de referência: PT/TT/CI/F-A/041/0012

**Título:** Contas dos contratadores e administradores da comenda de Sesimbra e Santa Maria da Arrábida

Datas de produção: 1797 / 1798

Dimensão e suporte: 1 mç.; papel

**Cota actual:** Casa do Infantado, mç. 87

Nível de descrição: UI

Código de referência: PT/TT/CI/F-A/041/0013

**Título:** Contas dos contratadores e administradores da comenda de Sesimbra e Santa Maria da Arrábida

Datas de produção: 1798 / 1799

Dimensão e suporte: 1 mç.; papel

**Cota actual:** Casa do Infantado, mç. 89

Nível de descrição: UI

Código de referência: PT/TT/CI/F-A/041/0014

**Título:** Contas dos contratadores e administradores da comenda de Sesimbra e Santa Maria da Arrábida

Datas de produção: 1799 / 1801

Dimensão e suporte: 1 mç.; papel

**Cota actual:** Casa do Infantado, mç. 90

Nível de descrição: UI

Código de referência: PT/TT/CI/F-A/041/0015

**Título:** Contas dos contratadores e administradores da comenda de Sesimbra e Santa Maria da Arrábida

Datas de produção: 1799 / 1801

Dimensão e suporte: 1 mç.; papel

**Cota actual:** Casa do Infantado, mç. 91

Nível de descrição: UI

Código de referência: PT/TT/CI/F-A/041/0016

**Título:** Contas dos contratadores e administradores da comenda de Sesimbra e Santa Maria da Arrábida

Datas de produção: 1802

Dimensão e suporte: 1 mç.; papel

**Cota actual:** Casa do Infantado, mç. 92

Nível de descrição: UI

Código de referência: PT/TT/CI/F-A/041/0017

**Título:** Contas dos contratadores e administradores da comenda de Sesimbra e Santa Maria da Arrábida

Datas de produção: 1803

Dimensão e suporte: 1 mç.; papel

**Cota actual:** Casa do Infantado, mç. 93

Nível de descrição: UI

Código de referência: PT/TT/CI/F-A/041/0018

**Título:** Contas dos contratadores e administradores da comenda de Sesimbra e Santa Maria da Arrábida

Datas de produção: 1804

Dimensão e suporte: 1 mç.; papel

**Cota actual:** Casa do Infantado, mç. 94

Nível de descrição: UI

Código de referência: PT/TT/CI/F-A/041/0019

**Título:** Contas dos contratadores e administradores da comenda de Sesimbra e Santa Maria da Arrábida

Datas de produção: 1805

Dimensão e suporte: 1 mç.; papel

**Cota actual:** Casa do Infantado, mç. 95

Nível de descrição: UI

Código de referência: PT/TT/CI/F-A/041/0020

**Título:** Contas dos contratadores e administradores da comenda de Sesimbra e Santa Maria da Arrábida

Datas de produção: 1806

Dimensão e suporte: 1 mç.; papel

**Cota actual:** Casa do Infantado, mç. 96

Nível de descrição: UI

Código de referência: PT/TT/CI/F-A/041/0021

**Título:** Contas dos contratadores e administradores da comenda de Sesimbra e Santa Maria da Arrábida

Datas de produção: 1831

Dimensão e suporte: 1 mç.; papel

**Cota actual:** Casa do Infantado, mç. 102

Nível de descrição: UI

Código de referência: PT/TT/CI/F-A/041/0022

**Título:** Folhas da receita e despesa da comenda de Sesimbra e Santa Maria da Arrábida

Datas de produção: 1810 / 1813

Dimensão e suporte: 1 mç.; papel

**Cota actual:** Casa do Infantado, mç. 136

Nível de descrição: UI

Código de referência: PT/TT/CI/F-A/041/0023

**Título:** Folhas da receita e despesa da comenda de Sesimbra e Santa Maria da Arrábida

Datas de produção: 1827

Dimensão e suporte: 1 mç.; papel

**Cota actual:** Casa do Infantado, mç. 171, n.º 8

Nível de descrição: UI

Código de referência: PT/TT/CI/F-A/041/0024

**Título:** Folhas da receita e despesa da comenda de Sesimbra e Santa Maria da Arrábida

Datas de produção: 1828

Dimensão e suporte: 1 mç.; papel

**Cota actual:** Casa do Infantado, mç. 164, n.º 3

Nível de descrição: UI

Código de referência: PT/TT/CI/F-A/041/0025

**Título:** Folhas da receita e despesa da comenda de Sesimbra e Santa Maria da Arrábida

Datas de produção: 1830

Dimensão e suporte: 1 mç.; papel

**Cota actual:** Casa do Infantado, mç. 174, n.º 10

Nível de descrição: UI

Código de referência: PT/TT/CI/F-A/041/0026

**Título:** Folhas da receita e despesa da comenda de Sesimbra e Santa Maria da Arrábida

Datas de produção: 1832

Dimensão e suporte: 1 mç.; papel

**Cota actual:** Casa do Infantado, mç. 176, n.º 4

Nível de descrição: UI

Código de referência: PT/TT/CI/F-A/041/0027

**Título:** Livro de receita da comenda de Sesimbra e Santa Maria da Arrábida

Datas de produção: 1816 / 1817

Dimensão e suporte: 1 mç.; papel

**Cota actual:** Casa do Infantado, mç. 140

Nível de descrição: UI

Código de referência: PT/TT/CI/F-A/041/0028

**Título:** Livro de receita da comenda de Sesimbra e Santa Maria da Arrábida

Datas de produção: 1818

Dimensão e suporte: 1 mç.; papel

**Cota actual:** Casa do Infantado, mç. 141

Nível de descrição: UI

Código de referência: PT/TT/CI/F-A/041/0029

**Título:** Livro de receita da comenda de Sesimbra e Santa Maria da Arrábida

Datas de produção: 1819 / 1820

Dimensão e suporte: 1 mç.; papel

**Cota actual:** Casa do Infantado, mç. 142

Nível de descrição: UI

Código de referência: PT/TT/CI/F-A/041/0030

**Título:** Livro de receita da comenda de Sesimbra e Santa Maria da Arrábida

Datas de produção: 1820

Dimensão e suporte: 1 mç.; papel

**Cota actual:** Casa do Infantado, mç. 172, n.º 7

Nível de descrição: UI

Código de referência: PT/TT/CI/F-A/041/0031

**Título:** Livro de receita da comenda de Sesimbra e Santa Maria da Arrábida

Datas de produção: 1821

Dimensão e suporte: 1 mç.; papel

**Cota actual:** Casa do Infantado, mç. 165, n.º 1

Nível de descrição: UI

Código de referência: PT/TT/CI/F-A/041/0032

**Título:** Livro de receita da comenda de Sesimbra e Santa Maria da Arrábida

Datas de produção: 1823

Dimensão e suporte: 1 mç.; papel

**Cota actual:** Casa do Infantado, mç. 167, n.º 4

Nível de descrição: UI

Código de referência: PT/TT/CI/F-A/041/0033

**Título:** Livro de receita da comenda de Sesimbra e Santa Maria da Arrábida

Datas de produção: 1825

Dimensão e suporte: 1 mç.; papel

**Cota actual:** Casa do Infantado, mç. 169, n.º 5

Nível de descrição: UI

Código de referência: PT/TT/CI/F-A/041/0034

**Título:** Livro de receita da comenda de Sesimbra e Santa Maria da Arrábida

Datas de produção: 1827

Dimensão e suporte: 1 mç.; papel

**Cota actual:** Casa do Infantado, mç. 171, n.º 5

Nível de descrição: UI

Código de referência: PT/TT/CI/F-A/041/0035

**Título:** Livro de receita da comenda de Sesimbra e Santa Maria da Arrábida

Datas de produção: 1828

Dimensão e suporte: 1 mç.; papel

**Cota actual:** Casa do Infantado, mç. 164, n.º 6

Nível de descrição: UI

Código de referência: PT/TT/CI/F-A/041/0036

**Título:** Livro de receita da comenda de Sesimbra e Santa Maria da Arrábida

Datas de produção: 1829

Dimensão e suporte: 1 mç.; papel

**Cota actual:** Casa do Infantado, mç. 173, n.º 5

Nível de descrição: UI

Código de referência: PT/TT/CI/F-A/041/0037

**Título:** Livro de receita da comenda de Sesimbra e Santa Maria da Arrábida

Datas de produção: 1830

Dimensão e suporte: 1 mç.; papel

**Cota actual:** Casa do Infantado, mç. 174, n.º 3

Nível de descrição: UI

Código de referência: PT/TT/CI/F-A/041/0038

**Título:** Livro da receita da vila de Azeitão

Datas de produção: 1826

Dimensão e suporte: 1 mç.; papel

**Cota actual:** Casa do Infantado, mç. 170, n.º 5



Nível de descrição: UI  
Código de referência: PT/TT/CI/F-A/041/0039  
**Título:** Livro de despesa da comenda de Sesimbra e Santa Maria da Arrábida  
Datas de produção: 1819 / 1820  
Dimensão e suporte: 1 mç.; papel  
**Cota actual:** Casa do Infantado, mç. 142

Nível de descrição: UI  
Código de referência: PT/TT/CI/F-A/041/0040  
**Título:** Livro de despesa da comenda de Sesimbra e Santa Maria da Arrábida  
Datas de produção: 1820  
Dimensão e suporte: 1 mç.; papel  
**Cota actual:** Casa do Infantado, mç. 172, n.º 8

Nível de descrição: UI  
Código de referência: PT/TT/CI/F-A/041/0041  
**Título:** Livro de despesa da comenda de Sesimbra e Santa Maria da Arrábida  
Datas de produção: 1821  
Dimensão e suporte: 1 mç.; papel  
**Cota actual:** Casa do Infantado, mç. 165, n.º 3

Nível de descrição: UI  
Código de referência: PT/TT/CI/F-A/041/0042  
**Título:** Livro de despesa da comenda de Sesimbra e Santa Maria da Arrábida  
Datas de produção: 1821  
Dimensão e suporte: 1 mç.; papel  
**Cota actual:** Casa do Infantado, mç. 165, n.º 3

Nível de descrição: UI  
Código de referência: PT/TT/CI/F-A/041/0043  
**Título:** Livro de despesa da comenda de Sesimbra e Santa Maria da Arrábida  
Datas de produção: 1823  
Dimensão e suporte: 1 mç.; papel  
**Cota actual:** Casa do Infantado, mç. 167, n.º 5

Nível de descrição: UI  
Código de referência: PT/TT/CI/F-A/041/0044  
**Título:** Livro de despesa da comenda de Sesimbra e Santa Maria da Arrábida  
Datas de produção: 1825  
Dimensão e suporte: 1 mç.; papel  
**Cota actual:** Casa do Infantado, mç. 169, n.º 3

Nível de descrição: UI  
Código de referência: PT/TT/CI/F-A/041/0045  
**Título:** Livro de despesa da comenda de Sesimbra e Santa Maria da Arrábida  
Datas de produção: 1826  
Dimensão e suporte: 1 mç.; papel  
**Cota actual:** Casa do Infantado, mç. 170, n.º 6

Nível de descrição: UI  
Código de referência: PT/TT/CI/F-A/041/0046  
**Título:** Livro de despesa da comenda de Sesimbra e Santa Maria da Arrábida  
Datas de produção: 1827  
Dimensão e suporte: 1 mç.; papel  
**Cota actual:** Casa do Infantado, mç. 171, n.º 3

Nível de descrição: UI  
Código de referência: PT/TT/CI/F-A/041/0047  
**Título:** Livro de despesa da comenda de Sesimbra e Santa Maria da Arrábida  
Datas de produção: 1828  
Dimensão e suporte: 1 mç.; papel  
**Cota actual:** Casa do Infantado, mç. 164, n.º 6

Nível de descrição: UI  
Código de referência: PT/TT/CI/F-A/041/0048  
**Título:** Livro de despesa da comenda de Sesimbra e Santa Maria da Arrábida  
Datas de produção: 1829  
Dimensão e suporte: 1 mç.; papel  
**Cota actual:** Casa do Infantado, mç. 173, n.º 4

Nível de descrição: UI  
Código de referência: PT/TT/CI/F-A/041/0049  
**Título:** Livro de despesa da comenda de Sesimbra e Santa Maria da Arrábida  
Datas de produção: 1830  
Dimensão e suporte: 1 mç.; papel  
**Cota actual:** Casa do Infantado, mç. 174, n.º 4

Nível de descrição: UI  
Código de referência: PT/TT/CI/F-A/041/0050  
**Título:** Livro da despesa da vila de Azeitão  
Datas de produção: 1826  
Dimensão e suporte: 1 mç.; papel  
**Cota actual:** Casa do Infantado, mç. 170, n.º 4

Nível de descrição: UI  
Código de referência: PT/TT/CI/F-A/041/0051

**Título:** Folha do assentamento da comenda de Sesimbra e Santa Maria da Arrábida  
**Datas de produção:** 1821  
**Dimensão e suporte:** 1 mç.; papel  
**Cota actual:** Casa do Infantado, mç. 165, n.º 4

**Nível de descrição:** UI  
**Código de referência:** PT/TT/CI/F-A/041/0052  
**Título:** Folha do pagamento dos filhos da folha da comenda de Sesimbra e Santa Maria da Arrábida  
**Datas de produção:** 1799 / 1806  
**Dimensão e suporte:** 1 mç.; papel  
**Cota actual:** Casa do Infantado, mç. 143

**Nível de descrição:** UI  
**Código de referência:** PT/TT/CI/F-A/041/0053  
**Título:** Folha do pagamento dos filhos da folha da comenda de Sesimbra e Santa Maria da Arrábida  
**Datas de produção:** 1807  
**Dimensão e suporte:** 1 mç.; papel  
**Cota actual:** Casa do Infantado, mç. 131

**Nível de descrição:** UI  
**Código de referência:** PT/TT/CI/F-A/041/0054  
**Título:** Folha do pagamento dos filhos da folha da comenda de Sesimbra e Santa Maria da Arrábida  
**Datas de produção:** 1809 / 1812  
**Dimensão e suporte:** 1 mç.; papel  
**Cota actual:** Casa do Infantado, mç. 133

**Nível de descrição:** UI  
**Código de referência:** PT/TT/CI/F-A/041/0055  
**Título:** Folha do pagamento dos filhos da folha da comenda de Sesimbra e Santa Maria da Arrábida  
**Datas de produção:** 1813 / 1822  
**Dimensão e suporte:** 1 mç.; papel  
**Cota actual:** Casa do Infantado, mç. 137

**Nível de descrição:** UI  
**Código de referência:** PT/TT/CI/F-A/041/0056  
**Título:** Folha do pagamento dos filhos da folha da comenda de Sesimbra e Santa Maria da Arrábida  
**Datas de produção:** 1814  
**Dimensão e suporte:** 1 mç.; papel  
**Cota actual:** Casa do Infantado, mç. 138

**Nível de descrição:** UI  
**Código de referência:** PT/TT/CI/F-A/041/0057

**Título:** Folha do pagamento dos filhos da folha da comenda de Sesimbra e Santa Maria da Arrábida  
**Datas de produção:** 1815 / 1816  
**Dimensão e suporte:** 1 mç.; papel  
**Cota actual:** Casa do Infantado, mç. 139

**Nível de descrição:** UI  
**Código de referência:** PT/TT/CI/F-A/041/0058  
**Título:** Folha do pagamento dos filhos da folha da comenda de Sesimbra e Santa Maria da Arrábida  
**Datas de produção:** 1816 / 1817  
**Dimensão e suporte:** 1 mç.; papel  
**Cota actual:** Casa do Infantado, mç. 140

**Nível de descrição:** UI  
**Código de referência:** PT/TT/CI/F-A/041/0059  
**Título:** Folha do pagamento dos filhos da folha da comenda de Sesimbra e Santa Maria da Arrábida  
**Datas de produção:** 1821  
**Dimensão e suporte:** 1 mç.; papel  
**Cota actual:** Casa do Infantado, mç. 165, n.º 2

**Nível de descrição:** UI  
**Código de referência:** PT/TT/CI/F-A/041/0060  
**Título:** Folha do pagamento dos filhos da folha da comenda de Sesimbra e Santa Maria da Arrábida  
**Datas de produção:** 1823  
**Dimensão e suporte:** 1 mç.; papel  
**Cota actual:** Casa do Infantado, mç. 167, n.º 3

**Nível de descrição:** UI  
**Código de referência:** PT/TT/CI/F-A/041/0061  
**Título:** Folha do pagamento dos filhos da folha da comenda de Sesimbra e Santa Maria da Arrábida  
**Datas de produção:** 1824  
**Dimensão e suporte:** 1 mç.; papel  
**Cota actual:** Casa do Infantado, mç. 168, n.º 4

**Nível de descrição:** UI  
**Código de referência:** PT/TT/CI/F-A/041/0062  
**Título:** Folha do pagamento dos filhos da folha da comenda de Sesimbra e Santa Maria da Arrábida  
**Datas de produção:** 1825  
**Dimensão e suporte:** 1 mç.; papel  
**Cota actual:** Casa do Infantado, mç. 169, n.º 4

**Nível de descrição:** UI  
**Código de referência:** PT/TT/CI/F-A/041/0063

**Título:** Folha do pagamento dos filhos da folha da comenda de Sesimbra e Santa Maria da Arrábida  
 Datas de produção: 1826  
 Dimensão e suporte: 1 mç.; papel  
**Cota actual:** Casa do Infantado, mç. 170, n.º 3

Nível de descrição: UI  
 Código de referência: PT/TT/CI/F-A/041/0064  
**Título:** Folha do pagamento dos filhos da folha da comenda de Sesimbra e Santa Maria da Arrábida  
 Datas de produção: 1828  
 Dimensão e suporte: 1 mç.; papel  
**Cota actual:** Casa do Infantado, mç. 164, n.º 4

Nível de descrição: UI  
 Código de referência: PT/TT/CI/F-A/041/0065  
**Título:** Folha do pagamento dos filhos da folha da comenda de Sesimbra e Santa Maria da Arrábida  
 Datas de produção: 1829  
 Dimensão e suporte: 1 mç.; papel  
**Cota actual:** Casa do Infantado, mç. 173, n.º 3

Nível de descrição: UI  
 Código de referência: PT/TT/CI/F-A/041/0066  
**Título:** Folha do pagamento dos filhos da folha da comenda de Sesimbra e Santa Maria da Arrábida  
 Datas de produção: 1830  
 Dimensão e suporte: 1 mç.; papel  
**Cota actual:** Casa do Infantado, mç. 174, n.º 5

Nível de descrição: UI  
 Código de referência: PT/TT/CI/F-A/041/0067  
**Título:** Folha do pagamento dos filhos da folha da comenda de Sesimbra e Santa Maria da Arrábida  
 Datas de produção: 1832  
 Dimensão e suporte: 1 mç.; papel  
**Cota actual:** Casa do Infantado, mç. 176, n.º 3

Nível de descrição: UI  
 Código de referência: PT/TT/CI/F-A/041/0068  
**Título:** Folha de assentamento dos ordenados e ordinárias da comenda de Sesimbra e Santa Maria da Arrábida  
 Datas de produção: 1813 / 1830  
 Dimensão e suporte: 1 mç.; papel  
**Cota actual:** Casa do Infantado, mç. 178, n.º 8

Nível de descrição: UI  
 Código de referência: PT/TT/CI/F-A/041/0069

**Título:** Folha dos ordenados e ordinárias da comenda de Sesimbra e Santa Maria da Arrábida  
 Datas de produção: 1823  
 Dimensão e suporte: 1 mç.; papel  
**Cota actual:** Casa do Infantado, mç. 167, n.º 6

Nível de descrição: UI  
 Código de referência: PT/TT/CI/F-A/041/0070  
**Título:** Livro da folha da vila de Azeitão  
 Datas de produção: 1827  
 Dimensão e suporte: 1 mç.; papel  
**Cota actual:** Casa do Infantado, mç. 171, n.º 4

Nível de descrição: UI  
 Código de referência: PT/TT/CI/F-A/041/0071  
**Título:** Cômputos pagas por mandados da Junta  
 Datas de produção: 1825  
 Dimensão e suporte: 1 mç.; papel  
**Cota actual:** Casa do Infantado, mç. 169, n.º 8

Nível de descrição: UI  
 Código de referência: PT/TT/CI/F-A/041/0072  
**Título:** Mandados do tesoureiro Vicente Luís Nobre  
 Datas de produção: 1829  
 Dimensão e suporte: 1 mç.; papel  
**Cota actual:** Casa do Infantado, mç. 173, n.º 8

Nível de descrição: UI  
 Código de referência: PT/TT/CI/F-A/041/0073  
**Título:** Mandados do tesoureiro Vicente Luís Nobre  
 Datas de produção: 1830  
 Dimensão e suporte: 1 mç.; papel  
**Cota actual:** Casa do Infantado, mç. 174, n.º 8

Nível de descrição: UI  
 Código de referência: PT/TT/CI/F-A/041/0074  
**Título:** Certidões, mapas e folha da comenda de Sesimbra  
 Datas de produção: 1829  
 Dimensão e suporte: 1 mç.; papel  
**Cota actual:** Casa do Infantado, mç. 173, n.º 6

Nível de descrição: UI  
 Código de referência: PT/TT/CI/F-A/041/0075  
**Título:** Certidões, mapas e folha da comenda de Sesimbra  
 Datas de produção: 1830  
 Dimensão e suporte: 1 mç.; papel  
**Cota actual:** Casa do Infantado, mç. 174, n.º 6

Nível de descrição: UI  
Código de referência: PT/TT/CI/F-A/041/0076  
**Título:** Documentos pertencentes à folha da comenda de Sesimbra  
Datas de produção: 1820  
Dimensão e suporte: 1 mç.; papel  
**Cota actual:** Casa do Infantado, mç. 172, n.º 13

Nível de descrição: UI  
Código de referência: PT/TT/CI/F-A/041/0077  
**Título:** Documentos pertencentes à folha da comenda de Sesimbra  
Datas de produção: 1825  
Dimensão e suporte: 1 mç.; papel  
**Cota actual:** Casa do Infantado, mç. 169, n.º 10

Nível de descrição: UI  
Código de referência: PT/TT/CI/F-A/041/0078  
**Título:** Documentos pertencentes à folha da comenda de Sesimbra  
Datas de produção: 1829  
Dimensão e suporte: 1 mç.; papel  
**Cota actual:** Casa do Infantado, mç. 173, n.º 9

Nível de descrição: UI  
Código de referência: PT/TT/CI/F-A/041/0079  
**Título:** Documentos pertencentes à folha da comenda de Sesimbra  
Datas de produção: 1830  
Dimensão e suporte: 1 mç.; papel  
**Cota actual:** Casa do Infantado, mç. 174, n.º 7

Nível de descrição: UI  
Código de referência: PT/TT/CI/F-A/041/0080  
**Título:** Recibos e conhecimentos  
Datas de produção: 1779 / 1780  
Dimensão e suporte: 1 mç.; papel  
**Cota actual:** Casa do Infantado, mç. 172, n.º 2

Nível de descrição: UI  
Código de referência: PT/TT/CI/F-A/041/0081  
**Título:** Recibos e conhecimentos  
Datas de produção: 1780 / 1781  
Dimensão e suporte: 1 mç.; papel  
**Cota actual:** Casa do Infantado, mç. 172, n.º 5

Nível de descrição: UI  
Código de referência: PT/TT/CI/F-A/041/0082

**Título:** Recibos e conhecimentos  
Datas de produção: 1781 / 1782  
Dimensão e suporte: 1 mç.; papel  
**Cota actual:** Casa do Infantado, mç. 172, n.º 6

Nível de descrição: UI  
Código de referência: PT/TT/CI/F-A/041/0083  
**Título:** Recibos e conhecimentos  
Datas de produção: 1727  
Dimensão e suporte: 1 mç.; papel  
**Cota actual:** Casa do Infantado, mç. 171, n.º 7

Nível de descrição: UI  
Código de referência: PT/TT/CI/F-A/041/0084  
**Título:** Documentos de receita e despesa da comenda de Sesimbra  
Datas de produção: 1786 / 1787  
Dimensão e suporte: 1 mç.; papel  
**Cota actual:** Casa do Infantado, mç. 178, n.º 1

Nível de descrição: UI  
Código de referência: PT/TT/CI/F-A/041/0085  
**Título:** Documentos de receita e despesa da comenda de Sesimbra  
Datas de produção: 1787 / 1798  
Dimensão e suporte: 1 mç.; papel  
**Cota actual:** Casa do Infantado, mç. 178, n.º 4

Nível de descrição: UI  
Código de referência: PT/TT/CI/F-A/041/0086  
**Título:** Documentos de receita e despesa da comenda de Sesimbra  
Datas de produção: 1788 / 1790  
Dimensão e suporte: 1 mç.; papel  
**Cota actual:** Casa do Infantado, mç. 178, n.º 3

Nível de descrição: UI  
Código de referência: PT/TT/CI/F-A/041/0087  
**Título:** Documentos de receita e despesa da comenda de Sesimbra  
Datas de produção: 1791 / 1798  
Dimensão e suporte: 1 mç.; papel  
**Cota actual:** Casa do Infantado, mç. 178, n.º 5

Nível de descrição: UI  
Código de referência: PT/TT/CI/F-A/041/0088  
**Título:** Documentos de receita e despesa da comenda de Sesimbra  
Datas de produção: 1799 / 1802

Dimensão e suporte: 1 mç.; papel

**Cota actual:** Casa do Infantado, mç. 178, n.º 6

Nível de descrição: UI

Código de referência: PT/TT/CI/F-A/041/0089

**Título:** Documentos de receita e despesa da comenda de Sesimbra

Datas de produção: 1801 / 1806

Dimensão e suporte: 1 mç.; papel

**Cota actual:** Casa do Infantado, mç. 178, n.º 7

Nível de descrição: UI

Código de referência: PT/TT/CI/F-A/041/0090

**Título:** Documentos de receita da comenda de Sesimbra

Datas de produção: 1813 / 1830

Dimensão e suporte: 1 mç.; papel

**Cota actual:** Casa do Infantado, mç. 178, n.º 9

Nível de descrição: UI

Código de referência: PT/TT/CI/F-A/041/0091

**Título:** Documentos de despesa da comenda de Sesimbra

Datas de produção: 1787 / 1792

Dimensão e suporte: 1 mç.; papel

**Cota actual:** Casa do Infantado, mç. 178, n.º 2

Nível de descrição: UI

Código de referência: PT/TT/CI/F-A/041/0092

**Título:** Documentos de despesa da comenda de Sesimbra

Datas de produção: 1825

Dimensão e suporte: 1 mç.; papel

**Cota actual:** Casa do Infantado, mç. 169, n.º 9

Nível de descrição: UI

Código de referência: PT/TT/CI/F-A/041/0093

**Título:** Documentos de despesa da comenda de Sesimbra

Datas de produção: 1827

Dimensão e suporte: 1 mç.; papel

**Cota actual:** Casa do Infantado, mç. 171, n.º 7

Nível de descrição: UI

Código de referência: PT/TT/CI/F-A/041/0094

**Título:** Documentos de despesa da comenda de Sesimbra

Datas de produção: 1829

Dimensão e suporte: 1 mç.; papel

**Cota actual:** Casa do Infantado, mç. 173, n.º 7

Nível de descrição: UI

Código de referência: PT/TT/CI/F-A/041/0095

**Título:** Documentos de despesa da comenda de Sesimbra

Datas de produção: 1830

Dimensão e suporte: 1 mç.; papel

**Cota actual:** Casa do Infantado, mç. 174, n.º 9

Nível de descrição: UI

Código de referência: PT/TT/CI/F-A/041/0096

**Título:** Documentos de despesa, excluída a terça

Datas de produção: 1820

Dimensão e suporte: 1 mç.; papel

**Cota actual:** Casa do Infantado, mç. 172, n.º 11

Nível de descrição: UI

Código de referência: PT/TT/CI/F-A/041/0097

**Título:** Documentos de despesa, incluída a terça

Datas de produção: 1820

Dimensão e suporte: 1 mç.; papel

**Cota actual:** Casa do Infantado, mç. 172, n.º 12

Nível de descrição: UI

Código de referência: PT/TT/CI/F-A/041/0098

**Título:** Relação de dívidas

Datas de produção: 1830

Dimensão e suporte: 1 mç.; papel

**Cota actual:** Casa do Infantado, mç. 174, n.º 11

Nível de descrição: UI

Código de referência: PT/TT/CI/F-A/041/0099

**Título:** Entrada de frutos no celeiro

Datas de produção: 1807

Dimensão e suporte: 1 mç.; papel

**Cota actual:** Casa do Infantado, mç. 131

Nível de descrição: UI

Código de referência: PT/TT/CI/F-A/041/0100

**Título:** Autos de arrematação das rendas

Datas de produção: 1780

Dimensão e suporte: 1 mç.; papel

**Cota actual:** Casa do Infantado, mç. 172, n.º 3

Nível de descrição: UI

Código de referência: PT/TT/CI/F-A/041/0101

**Título:** Autos de arrematação das rendas

Datas de produção: 1781

Dimensão e suporte: 1 mç.; papel

**Cota actual:** Casa do Infantado, mç. 172, n.º 4

Nível de descrição: UI

Código de referência: PT/TT/CI/F-A/041/0102

**Título:** Autos de arrematação das rendas

Datas de produção: 1820

Dimensão e suporte: 1 mç.; papel

**Cota actual:** Casa do Infantado, mç. 172, n.º 10

Nível de descrição: UI

Código de referência: PT/TT/CI/F-A/041/0103

**Título:** Autos de arrematação das rendas

Datas de produção: 1827

Dimensão e suporte: 1 mç.; papel

**Cota actual:** Casa do Infantado, mç. 171, n.º 6

Nível de descrição: UI

Código de referência: PT/TT/CI/F-A/041/0104

**Título:** Autos de arrematação dos géneros

Datas de produção: 1825

Dimensão e suporte: 1 mç.; papel

**Cota actual:** Casa do Infantado, mç. 169, n.º 7

Nível de descrição: UI

Código de referência: PT/TT/CI/F-A/041/0105

**Título:** Autos cíveis de medição dos géneros existentes nos celeiros

Datas de produção: 1826

Dimensão e suporte: 1 mç.; papel

**Cota actual:** Casa do Infantado, mç. 169, n.º 12

Nível de descrição: UI

Código de referência: PT/TT/CI/F-A/041/0106

**Título:** Arrecadação dos dízimos do pescado

Datas de produção: 1780

Dimensão e suporte: 1 mç.; papel

**Cota actual:** Casa do Infantado, mç. 172, n.º 1

Nível de descrição: UI

Código de referência: PT/TT/CI/F-A/041/0107

**Título:** Arrecadação dos dízimos do pescado

Datas de produção: 1807

Dimensão e suporte: 1 mç.; papel

**Cota actual:** Casa do Infantado, mç. 131

Nível de descrição: UI

Código de referência: PT/TT/CI/F-A/041/0108

**Título:** Arrecadação dos dízimos do pescado

Datas de produção: 1808

Dimensão e suporte: 1 mç.; papel

**Cota actual:** Casa do Infantado, mç. 132

Nível de descrição: UI

Código de referência: PT/TT/CI/F-A/041/0109

**Título:** Arrecadação dos dízimos do pescado

Datas de produção: 1810 / 1813

Dimensão e suporte: 1 mç.; papel

**Cota actual:** Casa do Infantado, mç. 136

Nível de descrição: UI

Código de referência: PT/TT/CI/F-A/041/0110

**Título:** Arrecadação dos dízimos do pescado

Datas de produção: 1811

Dimensão e suporte: 1 mç.; papel

**Cota actual:** Casa do Infantado, mç. 135

Nível de descrição: UI

Código de referência: PT/TT/CI/F-A/041/0111

**Título:** Arrecadação dos dízimos do pescado

Datas de produção: 1814

Dimensão e suporte: 1 mç.; papel

**Cota actual:** Casa do Infantado, mç. 138

Nível de descrição: UI

Código de referência: PT/TT/CI/F-A/041/0112

**Título:** Arrecadação dos dízimos do pescado

Datas de produção: 1815 / 1816

Dimensão e suporte: 1 mç.; papel

**Cota actual:** Casa do Infantado, mç. 139

Nível de descrição: UI

Código de referência: PT/TT/CI/F-A/041/0113

**Título:** Arrecadação dos dízimos do pescado

Datas de produção: 1819 / 1820

Dimensão e suporte: 1 mç.; papel

**Cota actual:** Casa do Infantado, mç. 142

Nível de descrição: UI

Código de referência: PT/TT/CI/F-A/041/0114

**Título:** Lançamento das entradas do pescado e direitos que deve pagar

Datas de produção: 1807 / 1810

Dimensão e suporte: 1 mç.; papel

**Cota actual:** Casa do Infantado, mç. 134

Nível de descrição: UI

Código de referência: PT/TT/CI/F-A/041/0115

**Título:** Lançamento das fianças aos direitos do pescado

Datas de produção: 1816 / 1817

Dimensão e suporte: 1 mç.; papel

**Cota actual:** Casa do Infantado, mç. 140

Nível de descrição: UI

Código de referência: PT/TT/CI/F-A/041/0116

**Título:** Lançamento das fianças aos direitos do pescado

Datas de produção: 1818

Dimensão e suporte: 1 mç.; papel

**Cota actual:** Casa do Infantado, mç. 141

Nível de descrição: UI

Código de referência: PT/TT/CI/F-A/041/0117

**Título:** Lançamento das fianças aos direitos do pescado

Datas de produção: 1819 / 1820

Dimensão e suporte: 1 mç.; papel

**Cota actual:** Casa do Infantado, mç. 142

Nível de descrição: UI

Código de referência: PT/TT/CI/F-A/041/0118

**Título:** Receita do pescado da comenda de Sesimbra

Datas de produção: 1821

Dimensão e suporte: 1 mç.; papel

**Cota actual:** Casa do Infantado, mç. 165, n.º 6

Nível de descrição: UI

Código de referência: PT/TT/CI/F-A/041/0119

**Título:** Receita do pescado da comenda de Sesimbra

Datas de produção: 1822

Dimensão e suporte: 1 mç.; papel

**Cota actual:** Casa do Infantado, mç. 166, n.º 2

Nível de descrição: UI

Código de referência: PT/TT/CI/F-A/041/0120

**Título:** Receita do pescado da comenda de Sesimbra

Datas de produção: 1823

Dimensão e suporte: 1 mç.; papel

**Cota actual:** Casa do Infantado, mç. 167, n.º 16

Nível de descrição: UI

Código de referência: PT/TT/CI/F-A/041/0121

**Título:** Vendas do pescado fresco saído pela foz da comenda de Sesimbra

Datas de produção: 1823

Dimensão e suporte: 1 mç.; papel

**Cota actual:** Casa do Infantado, mç. 167, n.º 2

Nível de descrição: UI

Código de referência: PT/TT/CI/F-A/041/0122

**Título:** Vendas do pescado fresco saído pela foz da comenda de Sesimbra

Datas de produção: 1830

Dimensão e suporte: 1 mç.; papel

**Cota actual:** Casa do Infantado, mç. 176, n.º 2

Nível de descrição: UI

Código de referência: PT/TT/CI/F-A/041/0123

**Título:** Vendas do pescado fresco saído pela foz da comenda de Sesimbra

Datas de produção: 1833

Dimensão e suporte: 1 mç.; papel

**Cota actual:** Casa do Infantado, mç. 177, n.º 2

Nível de descrição: UI

Código de referência: PT/TT/CI/F-A/041/0124

**Título:** Vendas do pescado da comenda de Sesimbra

Datas de produção: 1830

Dimensão e suporte: 1 mç.; papel

**Cota actual:** Casa do Infantado, mç. 174, n.º 1

Nível de descrição: UI

Código de referência: PT/TT/CI/F-A/041/0125

**Título:** Vendas do pescado da comenda de Sesimbra

Datas de produção: 1832

Dimensão e suporte: 1 mç.; papel

**Cota actual:** Casa do Infantado, mç. 176, n.º 1

Nível de descrição: UI

Código de referência: PT/TT/CI/F-A/041/0126

**Título:** Vendas do pescado da comenda de Sesimbra

Datas de produção: 1833

Dimensão e suporte: 1 mç.; papel

**Cota actual:** Casa do Infantado, mç. 177, n.º 1

Nível de descrição: UI

Código de referência: PT/TT/CI/F-A/041/0127

**Título:** Direitos de saída da foz da comenda de Sesimbra

Datas de produção: 1820

Dimensão e suporte: 1 mç.; papel

**Cota actual:** Casa do Infantado, mç. 172, n.º 9

Nível de descrição: UI

Código de referência: PT/TT/CI/F-A/041/0128

**Título:** Direitos de saída da foz da comenda de Sesimbra

Datas de produção: 1821

Dimensão e suporte: 1 mç.; papel

**Cota actual:** Casa do Infantado, mç. 165, n.º 7

Nível de descrição: UI

Código de referência: PT/TT/CI/F-A/041/0129

**Título:** Direitos de saída da foz da comenda de Sesimbra

Datas de produção: 1822

Dimensão e suporte: 1 mç.; papel

**Cota actual:** Casa do Infantado, mç. 166, n.º 1

Nível de descrição: UI

Código de referência: PT/TT/CI/F-A/041/0130

**Título:** Direitos de saída da foz da comenda de Sesimbra

Datas de produção: 1824

Dimensão e suporte: 1 mç.; papel

**Cota actual:** Casa do Infantado, mç. 168, n.º 2

Nível de descrição: UI

Código de referência: PT/TT/CI/F-A/041/0131

**Título:** Direitos de saída da foz da comenda de Sesimbra

Datas de produção: 1825

Dimensão e suporte: 1 mç.; papel

**Cota actual:** Casa do Infantado, mç. 169, n.º 2

Nível de descrição: UI

Código de referência: PT/TT/CI/F-A/041/0132

**Título:** Direitos de saída da foz da comenda de Sesimbra

Datas de produção: 1826

Dimensão e suporte: 1 mç.; papel

**Cota actual:** Casa do Infantado, mç. 170, n.º 2

Nível de descrição: UI

Código de referência: PT/TT/CI/F-A/041/0133

**Título:** Direitos de saída da foz da comenda de Sesimbra

Datas de produção: 1827

Dimensão e suporte: 1 mç.; papel

**Cota actual:** Casa do Infantado, mç. 171, n.º 1

Nível de descrição: UI

Código de referência: PT/TT/CI/F-A/041/0134

**Título:** Direitos de saída da foz da comenda de Sesimbra

Datas de produção: 1828

Dimensão e suporte: 1 mç.; papel

**Cota actual:** Casa do Infantado, mç. 164, n.º 1

Nível de descrição: UI

Código de referência: PT/TT/CI/F-A/041/0135

**Título:** Direitos de saída da foz da comenda de Sesimbra

Datas de produção: 1829

Dimensão e suporte: 1 mç.; papel

**Cota actual:** Casa do Infantado, mç. 173, n.º 1

Nível de descrição: UI

Código de referência: PT/TT/CI/F-A/041/0136

**Título:** Direitos de saída da foz da comenda de Sesimbra

Datas de produção: 1830

Dimensão e suporte: 1 mç.; papel

**Cota actual:** Casa do Infantado, mç. 174, n.º 2

Nível de descrição: UI

Código de referência: PT/TT/CI/F-A/041/0137

**Título:** Dízima velha da comenda de Sesimbra

Datas de produção: 1813 / 1822

Dimensão e suporte: 1 mç.; papel

**Cota actual:** Casa do Infantado, mç. 137

Nível de descrição: UI

Código de referência: PT/TT/CI/F-A/041/0138

**Título:** Dízima velha da comenda de Sesimbra

Datas de produção: 1821

Dimensão e suporte: 1 mç.; papel

**Cota actual:** Casa do Infantado, mç. 165, n.º 5

Nível de descrição: UI

Código de referência: PT/TT/CI/F-A/041/0139

**Título:** Dízima velha da comenda de Sesimbra

Datas de produção: 1824

Dimensão e suporte: 1 mç.; papel



**Cota actual:** Casa do Infantado, mç. 168, n.º 1

Nível de descrição: UI

Código de referência: PT/TT/CI/F-A/041/0140

**Título:** Dízima velha da comenda de Sesimbra

Datas de produção: 1825

Dimensão e suporte: 1 mç.; papel

**Cota actual:** Casa do Infantado, mç. 169, n.º 1

Nível de descrição: UI

Código de referência: PT/TT/CI/F-A/041/0141

**Título:** Dízima velha da comenda de Sesimbra

Datas de produção: 1826

Dimensão e suporte: 1 mç.; papel

**Cota actual:** Casa do Infantado, mç. 170, n.º 1

Nível de descrição: UI

Código de referência: PT/TT/CI/F-A/041/0142

**Título:** Dízima velha da comenda de Sesimbra

Datas de produção: 1827

Dimensão e suporte: 1 mç.; papel

**Cota actual:** Casa do Infantado, mç. 171, n.º 2

Nível de descrição: UI

Código de referência: PT/TT/CI/F-A/041/0143

**Título:** Dízima velha da comenda de Sesimbra

Datas de produção: 1828

Dimensão e suporte: 1 mç.; papel

**Cota actual:** Casa do Infantado, mç. 164, n.º 2

Nível de descrição: UI

Código de referência: PT/TT/CI/F-A/041/0144

**Título:** Dízima velha da comenda de Sesimbra

Datas de produção: 1829

Dimensão e suporte: 1 mç.; papel

**Cota actual:** Casa do Infantado, mç. 173, n.º 2

Nível de descrição: UI

Código de referência: PT/TT/CI/F-A/041/0145

**Título:** Liquidação da conta do almoxarife da comenda de Sesimbra e Santa Maria da Arrábida

Datas de produção: 1824 / 1825

Dimensão e suporte: 1 mç.; papel

**Cota actual:** Casa do Infantado, mç. 169, n.º 6

Nível de descrição: UI

Código de referência: PT/TT/CI/F-A/041/0146

**Título:** Liquidação da conta do almoxarife da comenda de Sesimbra e Santa Maria da Arrábida

Datas de produção: 1826

Dimensão e suporte: 1 mç.; papel

**Cota actual:** Casa do Infantado, mç. 169, n.º 11

Nível de descrição: UI

Código de referência: PT/TT/CI/F-A/041/0147

**Título:** Autos da comenda de Sesimbra

Datas de produção: 1829

Dimensão e suporte: 1 mç.; papel

**Cota actual:** Casa do Infantado, mç. 173, n.º 8

Nível de descrição: UI

Código de referência: PT/TT/CI/F-A/041/0148

**Título:** Autos da comenda de Sesimbra

Datas de produção: 1830

Dimensão e suporte: 1 mç.; papel

**Cota actual:** Casa do Infantado, mç. 174, n.º 8

Nível de descrição: SR

Código de referência: PT/TT/CI/F-A/042

**Título:** Contas do almoxarife da vila da Amieira

Datas de produção: 1715 / 1772

Dimensão e suporte: 3 mç.; papel

Nível de descrição: UI

Código de referência: PT/TT/CI/F-A/042/0001

**Título:** Folha das contas do almoxarife da vila da Amieira

Datas de produção: 1715-00-00 / 1716-00-00

Dimensão e suporte: 1 mç.; papel

**Cota actual:** Casa do Infantado, mç. 148, n.º 1

Nível de descrição: UI

Código de referência: PT/TT/CI/F-A/042/0002

**Título:** Folha das contas do almoxarife da vila da Amieira

Datas de produção: 1716-00-00 / 1717-00-00

Dimensão e suporte: 1 mç.; papel

**Cota actual:** Casa do Infantado, mç. 148, n.º 2

Nível de descrição: UI

Código de referência: PT/TT/CI/F-A/042/0003

**Título:** Folha das contas do almoxarife da vila da Amieira

Datas de produção: 1717-00-00 / 1718-00-00

Dimensão e suporte: 1 mç.; papel

**Cota actual:** Casa do Infantado, mç. 148, n.º 3

Nível de descrição: UI  
 Código de referência: PT/TT/CI/F-A/042/0004  
**Título:** Folha das contas do almoxarife da vila da Amieira  
 Datas de produção: 1718-00-00 / 1719-00-00  
 Dimensão e suporte: 1 mct.; papel  
**Cota actual:** Casa do Infantado, mç. 148, n.º 4

Nível de descrição: UI  
 Código de referência: PT/TT/CI/F-A/042/0005  
**Título:** Folha das contas do almoxarife da vila da Amieira  
 Datas de produção: 1719-00-00 / 1720-00-00  
 Dimensão e suporte: 1 mct.; papel  
**Cota actual:** Casa do Infantado, mç. 148, n.º 5

Nível de descrição: UI  
 Código de referência: PT/TT/CI/F-A/042/0006  
**Título:** Folha das contas do almoxarife da vila da Amieira  
 Datas de produção: 1720-00-00 / 1721-00-00  
 Dimensão e suporte: 1 mct.; papel  
**Cota actual:** Casa do Infantado, mç. 148, n.º 6

Nível de descrição: UI  
 Código de referência: PT/TT/CI/F-A/042/0007  
**Título:** Folha das contas do almoxarife da vila da Amieira  
 Datas de produção: 1722-00-00 / 1723-00-00  
 Dimensão e suporte: 1 mct.; papel  
**Cota actual:** Casa do Infantado, mç. 148, n.º 7

Nível de descrição: UI  
 Código de referência: PT/TT/CI/F-A/042/0008  
**Título:** Folha das contas do almoxarife da vila da Amieira  
 Datas de produção: 1723-00-00 / 1724-00-00  
 Dimensão e suporte: 1 mct.; papel  
**Cota actual:** Casa do Infantado, mç. 148, n.º 9

Nível de descrição: UI  
 Código de referência: PT/TT/CI/F-A/042/0009  
**Título:** Folha das contas do almoxarife da vila da Amieira  
 Datas de produção: 1724-00-00 / 1725-00-00  
 Dimensão e suporte: 1 mct.; papel  
**Cota actual:** Casa do Infantado, mç. 148, n.º 10

Nível de descrição: UI  
 Código de referência: PT/TT/CI/F-A/042/0010  
**Título:** Folha das contas do almoxarife da vila da Amieira  
 Datas de produção: 1725-00-00 / 1726-00-00  
 Dimensão e suporte: 1 mct.; papel  
**Cota actual:** Casa do Infantado, mç. 148, n.º 12

Nível de descrição: UI  
 Código de referência: PT/TT/CI/F-A/042/0011  
**Título:** Folha das contas do almoxarife da vila da Amieira  
 Datas de produção: 1726-00-00 / 1728-00-00  
 Dimensão e suporte: 1 mct.; papel  
**Cota actual:** Casa do Infantado, mç. 148, n.º 13

Nível de descrição: UI  
 Código de referência: PT/TT/CI/F-A/042/0012  
**Título:** Folha das contas do almoxarife da vila da Amieira  
 Datas de produção: 1728-00-00 / 1729-00-00  
 Dimensão e suporte: 1 mct.; papel  
**Cota actual:** Casa do Infantado, mç. 148, n.º 14

Nível de descrição: UI  
 Código de referência: PT/TT/CI/F-A/042/0013  
**Título:** Folha das contas do almoxarife da vila da Amieira  
 Datas de produção: 1729-00-00 / 1730-00-00  
 Dimensão e suporte: 1 mct.; papel  
**Cota actual:** Casa do Infantado, mç. 148, n.º 15

Nível de descrição: UI  
 Código de referência: PT/TT/CI/F-A/042/0014  
**Título:** Folha das contas do almoxarife da vila da Amieira  
 Datas de produção: 1730-00-00 / 1731-00-00  
 Dimensão e suporte: 1 mct.; papel  
**Cota actual:** Casa do Infantado, mç. 148, n.º 16

Nível de descrição: UI  
 Código de referência: PT/TT/CI/F-A/042/0015  
**Título:** Folha das contas do almoxarife da vila da Amieira  
 Datas de produção: 1731-00-00 / 1732-00-00  
 Dimensão e suporte: 1 mct.; papel  
**Cota actual:** Casa do Infantado, mç. 148, n.º 17

Nível de descrição: UI  
 Código de referência: PT/TT/CI/F-A/042/0016  
**Título:** Folha das contas do almoxarife da vila da Amieira  
 Datas de produção: 1732-00-00 / 1733-00-00  
 Dimensão e suporte: 1 mct.; papel  
**Cota actual:** Casa do Infantado, mç. 148, n.º 19

Nível de descrição: UI  
 Código de referência: PT/TT/CI/F-A/042/0017  
**Título:** Folha das contas do almoxarife da vila da Amieira  
 Datas de produção: 1733-00-00 / 1734-00-00  
 Dimensão e suporte: 1 mct.; papel  
**Cota actual:** Casa do Infantado, mç. 148, n.º 21

Nível de descrição: UI  
 Código de referência: PT/TT/CI/F-A/042/0018  
**Título:** Folha das contas do almoxarife da vila da Amieira  
 Datas de produção: 1734-00-00 / 1735-00-00  
 Dimensão e suporte: 1 mct.; papel  
**Cota actual:** Casa do Infantado, mç. 148, n.º 22

Nível de descrição: UI  
 Código de referência: PT/TT/CI/F-A/042/0019  
**Título:** Folha das contas do almoxarife da vila da Amieira  
 Datas de produção: 1735-00-00 / 1736-00-00  
 Dimensão e suporte: 1 mct.; papel  
**Cota actual:** Casa do Infantado, mç. 148, n.º 23

Nível de descrição: UI  
 Código de referência: PT/TT/CI/F-A/042/0020  
**Título:** Folha das contas do almoxarife da vila da Amieira  
 Datas de produção: 1736-00-00 / 1737-00-00  
 Dimensão e suporte: 1 mct.; papel  
**Cota actual:** Casa do Infantado, mç. 148, n.º 25

Nível de descrição: UI  
 Código de referência: PT/TT/CI/F-A/042/0021  
**Título:** Folha das contas do almoxarife da vila da Amieira  
 Datas de produção: 1737-00-00 / 1738-00-00  
 Dimensão e suporte: 1 mct.; papel  
**Cota actual:** Casa do Infantado, mç. 148, n.º 27

Nível de descrição: UI  
 Código de referência: PT/TT/CI/F-A/042/0022  
**Título:** Folha das contas do almoxarife da vila da Amieira  
 Datas de produção: 1738-00-00 / 1739-00-00  
 Dimensão e suporte: 1 mct.; papel  
**Cota actual:** Casa do Infantado, mç. 148, n.º 28

Nível de descrição: UI  
 Código de referência: PT/TT/CI/F-A/042/0023  
**Título:** Folha das contas do almoxarife da vila da Amieira  
 Datas de produção: 1739-00-00 / 1740-00-00  
 Dimensão e suporte: 1 mct.; papel  
**Cota actual:** Casa do Infantado, mç. 149, n.º 2

Nível de descrição: UI  
 Código de referência: PT/TT/CI/F-A/042/0024  
**Título:** Folha das contas do almoxarife da vila da Amieira  
 Datas de produção: 1740-00-00 / 1741-00-00  
 Dimensão e suporte: 1 mct.; papel  
**Cota actual:** Casa do Infantado, mç. 149, n.º 4

Nível de descrição: UI  
 Código de referência: PT/TT/CI/F-A/042/0025  
**Título:** Folha das contas do almoxarife da vila da Amieira  
 Datas de produção: 1741-00-00 / 1742-00-00  
 Dimensão e suporte: 1 mct.; papel  
**Cota actual:** Casa do Infantado, mç. 149, n.º 6

Nível de descrição: UI  
 Código de referência: PT/TT/CI/F-A/042/0026  
**Título:** Folha das contas do almoxarife da vila da Amieira  
 Datas de produção: 1742-00-00 / 1743-00-00  
 Dimensão e suporte: 1 mct.; papel  
**Cota actual:** Casa do Infantado, mç. 149, n.º 7

Nível de descrição: UI  
 Código de referência: PT/TT/CI/F-A/042/0027  
**Título:** Folha das contas do almoxarife da vila da Amieira  
 Datas de produção: 1743-00-00 / 1744-00-00  
 Dimensão e suporte: 1 mct.; papel  
**Cota actual:** Casa do Infantado, mç. 149, n.º 9

Nível de descrição: UI

Código de referência: PT/TT/CI/F-A/042/0028

**Título:** Folha das contas do almoxarife da vila da Amieira

Datas de produção: 1744-00-00 / 1745-00-00

Dimensão e suporte: 1 mct.; papel

**Cota actual:** Casa do Infantado, mç. 149, n.º 11

Nível de descrição: UI

Código de referência: PT/TT/CI/F-A/042/0029

**Título:** Folha das contas do almoxarife da vila da Amieira

Datas de produção: 1745-00-00 / 1746-00-00

Dimensão e suporte: 1 mct.; papel

**Cota actual:** Casa do Infantado, mç. 149, n.º 12

Nível de descrição: UI

Código de referência: PT/TT/CI/F-A/042/0030

**Título:** Folha das contas do almoxarife da vila da Amieira

Datas de produção: 1746-00-00 / 1747-00-00

Dimensão e suporte: 1 mct.; papel

**Cota actual:** Casa do Infantado, mç. 149, n.º 13

Nível de descrição: UI

Código de referência: PT/TT/CI/F-A/042/0031

**Título:** Folha das contas do almoxarife da vila da Amieira

Datas de produção: 1747-00-00 / 1748-00-00

Dimensão e suporte: 1 mct.; papel

**Cota actual:** Casa do Infantado, mç. 149, n.º 16

Nível de descrição: UI

Código de referência: PT/TT/CI/F-A/042/0032

**Título:** Folha das contas do almoxarife da vila da Amieira

Datas de produção: 1748-00-00 / 1749-00-00

Dimensão e suporte: 1 mct.; papel

**Cota actual:** Casa do Infantado, mç. 149, n.º 17

Nível de descrição: UI

Código de referência: PT/TT/CI/F-A/042/0033

**Título:** Folha das contas do almoxarife da vila da Amieira

Datas de produção: 1749-00-00 / 1750-00-00

Dimensão e suporte: 1 mct.; papel

**Cota actual:** Casa do Infantado, mç. 149, n.º 18

Nível de descrição: UI

Código de referência: PT/TT/CI/F-A/042/0034

**Título:** Folha das contas do almoxarife da vila da Amieira

Datas de produção: 1750-00-00 / 1751-00-00

Dimensão e suporte: 1 mct.; papel

**Cota actual:** Casa do Infantado, mç. 149, n.º 19

Nível de descrição: UI

Código de referência: PT/TT/CI/F-A/042/0035

**Título:** Folha das contas do almoxarife da vila da Amieira

Datas de produção: 1751-00-00 / 1752-00-00

Dimensão e suporte: 1 mct.; papel

**Cota actual:** Casa do Infantado, mç. 149, n.º 21

Nível de descrição: UI

Código de referência: PT/TT/CI/F-A/042/0036

**Título:** Folha das contas do almoxarife da vila da Amieira

Datas de produção: 1752-00-00 / 1753-00-00

Dimensão e suporte: 1 mct.; papel

**Cota actual:** Casa do Infantado, mç. 149, n.º 22

Nível de descrição: UI

Código de referência: PT/TT/CI/F-A/042/0037

**Título:** Folha das contas do almoxarife da vila da Amieira

Datas de produção: 1753-00-00 / 1754-00-00

Dimensão e suporte: 1 mct.; papel

**Cota actual:** Casa do Infantado, mç. 149, n.º 23

Nível de descrição: UI

Código de referência: PT/TT/CI/F-A/042/0038

**Título:** Folha das contas do almoxarife da vila da Amieira

Datas de produção: 1754-00-00 / 1755-00-00

Dimensão e suporte: 1 mct.; papel

**Cota actual:** Casa do Infantado, mç. 149, n.º 24

Nível de descrição: UI

Código de referência: PT/TT/CI/F-A/042/0039

**Título:** Folha das contas do almoxarife da vila da Amieira

Datas de produção: 1755-00-00 / 1756-00-00

Dimensão e suporte: 1 mct.; papel

**Cota actual:** Casa do Infantado, mç. 150, n.º 1

Nível de descrição: UI

Código de referência: PT/TT/CI/F-A/042/0040

**Título:** Folha das contas do almoxarife da vila da Amieira  
 Datas de produção: 1755-00-00 / 1759-00-00  
 Dimensão e suporte: 1 mct.; papel  
**Cota actual:** Casa do Infantado, mç. 150, n.º 2

Nível de descrição: UI  
 Código de referência: PT/TT/CI/F-A/042/0041  
**Título:** Folha das contas do almoxarife da vila da Amieira  
 Datas de produção: 1756-00-00 / 1757-00-00  
 Dimensão e suporte: 1 mct.; papel  
**Cota actual:** Casa do Infantado, mç. 150, n.º 5

Nível de descrição: UI  
 Código de referência: PT/TT/CI/F-A/042/0042  
**Título:** Folha das contas do almoxarife da vila da Amieira  
 Datas de produção: 1757-00-00 / 1758-00-00  
 Dimensão e suporte: 1 mct.; papel  
**Cota actual:** Casa do Infantado, mç. 150, n.º 6

Nível de descrição: UI  
 Código de referência: PT/TT/CI/F-A/042/0043  
**Título:** Folha das contas do almoxarife da vila da Amieira  
 Datas de produção: 1758-00-00 / 1759-00-00  
 Dimensão e suporte: 1 mct.; papel  
**Cota actual:** Casa do Infantado, mç. 150, n.º 7

Nível de descrição: UI  
 Código de referência: PT/TT/CI/F-A/042/0044  
**Título:** Folha das contas do almoxarife da vila da Amieira  
 Datas de produção: 1759-00-00 / 1760-00-00  
 Dimensão e suporte: 1 mct.; papel  
**Cota actual:** Casa do Infantado, mç. 150, n.º 8

Nível de descrição: UI  
 Código de referência: PT/TT/CI/F-A/042/0045  
**Título:** Folha das contas do almoxarife da vila da Amieira  
 Datas de produção: 1760-00-00 / 1761-00-00  
 Dimensão e suporte: 1 mct.; papel  
**Cota actual:** Casa do Infantado, mç. 150, n.º 10

Nível de descrição: UI  
 Código de referência: PT/TT/CI/F-A/042/0046

**Título:** Folha das contas do almoxarife da vila da Amieira  
 Datas de produção: 1761-00-00 / 1762-00-00  
 Dimensão e suporte: 1 mct.; papel  
**Cota actual:** Casa do Infantado, mç. 150, n.º 11

Nível de descrição: UI  
 Código de referência: PT/TT/CI/F-A/042/0047  
**Título:** Folha das contas do almoxarife da vila da Amieira  
 Datas de produção: 1762-00-00 / 1763-00-00  
 Dimensão e suporte: 1 mct.; papel  
**Cota actual:** Casa do Infantado, mç. 150, n.º 12

Nível de descrição: UI  
 Código de referência: PT/TT/CI/F-A/042/0048  
**Título:** Folha das contas do almoxarife da vila da Amieira  
 Datas de produção: 1763-00-00 / 1764-00-00  
 Dimensão e suporte: 1 mct.; papel  
**Cota actual:** Casa do Infantado, mç. 150, n.º 13

Nível de descrição: UI  
 Código de referência: PT/TT/CI/F-A/042/0049  
**Título:** Folha das contas do almoxarife da vila da Amieira  
 Datas de produção: 1764-00-00 / 1765-00-00  
 Dimensão e suporte: 1 mct.; papel  
**Cota actual:** Casa do Infantado, mç. 150, n.º 15

Nível de descrição: UI  
 Código de referência: PT/TT/CI/F-A/042/0050  
**Título:** Folha das contas do almoxarife da vila da Amieira  
 Datas de produção: 1765-00-00 / 1766-00-00  
 Dimensão e suporte: 1 mct.; papel  
**Cota actual:** Casa do Infantado, mç. 150, n.º 16

Nível de descrição: UI  
 Código de referência: PT/TT/CI/F-A/042/0051  
**Título:** Folha das contas do almoxarife da vila da Amieira  
 Datas de produção: 1766-00-00 / 1767-00-00  
 Dimensão e suporte: 1 mct.; papel  
**Cota actual:** Casa do Infantado, mç. 150, n.º 17

Nível de descrição: UI  
 Código de referência: PT/TT/CI/F-A/042/0052

**Título:** Folha das contas do almoxarife da vila da Amieira

Datas de produção: 1767-00-00 / 1768-00-00

Dimensão e suporte: 1 mct.; papel

**Cota actual:** Casa do Infantado, mç. 150, n.º 18

Nível de descrição: UI

Código de referência: PT/TT/CI/F-A/042/0053

**Título:** Folha das contas do almoxarife da vila da Amieira

Datas de produção: 1768-00-00 / 1769-00-00

Dimensão e suporte: 1 mct.; papel

**Cota actual:** Casa do Infantado, mç. 150, n.º 20

Nível de descrição: UI

Código de referência: PT/TT/CI/F-A/042/0054

**Título:** Folha das contas do almoxarife da vila da Amieira

Datas de produção: 1769-00-00 / 1770-00-00

Dimensão e suporte: 1 mct.; papel

**Cota actual:** Casa do Infantado, mç. 150, n.º 21

Nível de descrição: UI

Código de referência: PT/TT/CI/F-A/042/0055

**Título:** Folha das contas do almoxarife da vila da Amieira

Datas de produção: 1770-00-00 / 1771-00-00

Dimensão e suporte: 1 mct.; papel

**Cota actual:** Casa do Infantado, mç. 150, n.º 22

Nível de descrição: UI

Código de referência: PT/TT/CI/F-A/042/0056

**Título:** Folha das contas do almoxarife da vila da Amieira

Datas de produção: 1771-00-00 / 1772-00-00

Dimensão e suporte: 1 mct.; papel

**Cota actual:** Casa do Infantado, mç. 150, n.º 24

Nível de descrição: UI

Código de referência: PT/TT/CI/F-A/042/0057

**Título:** Receita do almoxarife da vila da Amieira

Datas de produção: 1755-00-00 / 1759-00-00

Dimensão e suporte: 1 mct.; papel

**Cota actual:** Casa do Infantado, mç. 150, n.º 3

Nível de descrição: UI

Código de referência: PT/TT/CI/F-A/042/0058

**Título:** Receita do almoxarife da vila da Amieira

Datas de produção: 1759-00-00 / 1763-00-00

Dimensão e suporte: 1 mct.; papel

**Cota actual:** Casa do Infantado, mç. 150, n.º 9

Nível de descrição: UI

Código de referência: PT/TT/CI/F-A/042/0059

**Título:** Receita do almoxarife da vila da Amieira

Datas de produção: 1763-00-00 / 1767-00-00

Dimensão e suporte: 1 mct.; papel

**Cota actual:** Casa do Infantado, mç. 150, n.º 14

Nível de descrição: UI

Código de referência: PT/TT/CI/F-A/042/0060

**Título:** Receita do almoxarife da vila da Amieira

Datas de produção: 1767-00-00 / 1772-00-00

Dimensão e suporte: 1 mct.; papel

**Cota actual:** Casa do Infantado, mç. 150, n.º 19

Nível de descrição: UI

Código de referência: PT/TT/CI/F-A/042/0061

**Título:** Receita do almoxarife da vila da Amieira

Datas de produção: 1771-00-00 / 1772-00-00

Dimensão e suporte: 1 mct.; papel

**Cota actual:** Casa do Infantado, mç. 150, n.º 25

Nível de descrição: UI

Código de referência: PT/TT/CI/F-A/042/0062

**Título:** Folha do almoxarife da vila da Amieira

Datas de produção: 1770-00-00 / 1771-00-00

Dimensão e suporte: 1 mct.; papel

**Cota actual:** Casa do Infantado, mç. 150, n.º 23

Nível de descrição: UI

Código de referência: PT/TT/CI/F-A/042/0063

**Título:** Folha do almoxarife da vila da Amieira

Datas de produção: 1771-00-00 / 1772-00-00

Dimensão e suporte: 1 mct.; papel

**Cota actual:** Casa do Infantado, mç. 150, n.º 26

Nível de descrição: UI

Código de referência: PT/TT/CI/F-A/042/0064

**Título:** Arrecadação do almoxarife da vila da Amieira

Datas de produção: 1723-00-00 / 1725-00-00

Dimensão e suporte: 1 mct.; papel

**Cota actual:** Casa do Infantado, mç. 148, n.º 8

Nível de descrição: UI

Código de referência: PT/TT/CI/F-A/042/0065

**Título:** Arrecadação do almoxarife da vila da Amieira  
 Datas de produção: 1726-00-00 / 1728-00-00  
 Dimensão e suporte: 1 mct.; papel  
**Cota actual:** Casa do Infantado, mç. 148, n.º 11

Nível de descrição: UI  
 Código de referência: PT/TT/CI/F-A/042/0066  
**Título:** Arrecadação do almoxarife da vila da Amieira  
 Datas de produção: 1732-00-00 / 1733-00-00  
 Dimensão e suporte: 1 mct.; papel  
**Cota actual:** Casa do Infantado, mç. 148, n.º 18

Nível de descrição: UI  
 Código de referência: PT/TT/CI/F-A/042/0067  
**Título:** Arrecadação do almoxarife da vila da Amieira  
 Datas de produção: 1733-00-00 / 1734-00-00  
 Dimensão e suporte: 1 mct.; papel  
**Cota actual:** Casa do Infantado, mç. 148, n.º 20

Nível de descrição: UI  
 Código de referência: PT/TT/CI/F-A/042/0068  
**Título:** Arrecadação do almoxarife da vila da Amieira  
 Datas de produção: 1736-00-00 / 1737-00-00  
 Dimensão e suporte: 1 mct.; papel  
**Cota actual:** Casa do Infantado, mç. 148, n.º 24

Nível de descrição: UI  
 Código de referência: PT/TT/CI/F-A/042/0069  
**Título:** Arrecadação do almoxarife da vila da Amieira  
 Datas de produção: 1737-00-00 / 1738-00-00  
 Dimensão e suporte: 1 mct.; papel  
**Cota actual:** Casa do Infantado, mç. 148, n.º 26

Nível de descrição: UI  
 Código de referência: PT/TT/CI/F-A/042/0070  
**Título:** Arrecadação do almoxarife da vila da Amieira  
 Datas de produção: 1738-00-00 / 1739-00-00  
 Dimensão e suporte: 1 mct.; papel  
**Cota actual:** Casa do Infantado, mç. 148, n.º 29

Nível de descrição: UI  
 Código de referência: PT/TT/CI/F-A/042/0071

**Título:** Arrecadação do almoxarife da vila da Amieira  
 Datas de produção: 1739-00-00 / 1740-00-00  
 Dimensão e suporte: 1 mct.; papel  
**Cota actual:** Casa do Infantado, mç. 149, n.º 1

Nível de descrição: UI  
 Código de referência: PT/TT/CI/F-A/042/0072  
**Título:** Arrecadação do almoxarife da vila da Amieira  
 Datas de produção: 1740-00-00 / 1741-00-00  
 Dimensão e suporte: 1 mct.; papel  
**Cota actual:** Casa do Infantado, mç. 149, n.º 3

Nível de descrição: UI  
 Código de referência: PT/TT/CI/F-A/042/0073  
**Título:** Arrecadação do almoxarife da vila da Amieira  
 Datas de produção: 1741-00-00 / 1742-00-00  
 Dimensão e suporte: 1 mct.; papel  
**Cota actual:** Casa do Infantado, mç. 149, n.º 5

Nível de descrição: UI  
 Código de referência: PT/TT/CI/F-A/042/0074  
**Título:** Arrecadação do almoxarife da vila da Amieira  
 Datas de produção: 1742-00-00 / 1743-00-00  
 Dimensão e suporte: 1 mct.; papel  
**Cota actual:** Casa do Infantado, mç. 149, n.º 8

Nível de descrição: UI  
 Código de referência: PT/TT/CI/F-A/042/0075  
**Título:** Arrecadação do almoxarife da vila da Amieira  
 Datas de produção: 1743-00-00 / 1744-00-00  
 Dimensão e suporte: 1 mct.; papel  
**Cota actual:** Casa do Infantado, mç. 149, n.º 10

Nível de descrição: UI  
 Código de referência: PT/TT/CI/F-A/042/0076  
**Título:** Arrecadação do almoxarife da vila da Amieira  
 Datas de produção: 1744-00-00 / 1747-00-00  
 Dimensão e suporte: 1 mct.; papel  
**Cota actual:** Casa do Infantado, mç. 149, n.º 14

Nível de descrição: UI  
 Código de referência: PT/TT/CI/F-A/042/0077

**Título:** Arrecadação do almoxarife da vila da Amieira  
 Datas de produção: 1747-00-00 / 1751-00-00  
 Dimensão e suporte: 1 mct.; papel  
**Cota actual:** Casa do Infantado, mç. 149, n.º 15

Nível de descrição: UI  
 Código de referência: PT/TT/CI/F-A/042/0078  
**Título:** Arrecadação do almoxarife da vila da Amieira  
 Datas de produção: 1751-00-00 / 1755-00-00  
 Dimensão e suporte: 1 mct.; papel  
**Cota actual:** Casa do Infantado, mç. 149, n.º 20

Nível de descrição: UI  
 Código de referência: PT/TT/CI/F-A/042/0079  
**Título:** Arrecadação do almoxarife da vila da Amieira  
 Datas de produção: 1755-00-00 / 1759-00-00  
 Dimensão e suporte: 1 mct.; papel  
**Cota actual:** Casa do Infantado, mç. 150, n.º 4

---

Nível de descrição: SR  
 Código de referência: PT/TT/CI/F-A/043  
**Título:** Contas do almoxarifado da vila do Crato  
 Datas de produção: 1662 / 1833  
 Dimensão e suporte: 16 mç.; papel

Nível de descrição: UI  
 Código de referência: PT/TT/CI/F-A/043/0001  
**Título:** Arrecadação do almoxarifado da vila do Crato  
 Datas de produção: 1662-00-00 / 1745-00-00  
 Dimensão e suporte: 1 mct.; papel  
**Cota actual:** Casa do Infantado, mç. 120, n.º 3

Nível de descrição: UI  
 Código de referência: PT/TT/CI/F-A/043/0002  
**Título:** Arrecadação do almoxarifado da vila do Crato  
 Datas de produção: 1662-00-01 / 1745-00-01  
 Dimensão e suporte: 1 mct.; papel  
**Cota actual:** Casa do Infantado, mç. 120, n.º 4

Nível de descrição: UI  
 Código de referência: PT/TT/CI/F-A/043/0003  
**Título:** Arrecadação do almoxarifado da vila do Crato

Datas de produção: 1662-00-02 / 1745-00-02  
 Dimensão e suporte: 1 mct.; papel  
**Cota actual:** Casa do Infantado, mç. 120, n.º 5

Nível de descrição: UI  
 Código de referência: PT/TT/CI/F-A/043/0004  
**Título:** Arrecadação do almoxarifado da vila do Crato  
 Datas de produção: 1662-00-03 / 1745-00-03  
 Dimensão e suporte: 1 mct.; papel  
**Cota actual:** Casa do Infantado, mç. 120, n.º 6

Nível de descrição: UI  
 Código de referência: PT/TT/CI/F-A/043/0005  
**Título:** Arrecadação do almoxarifado da vila do Crato  
 Datas de produção: 1662-00-04 / 1745-00-04  
 Dimensão e suporte: 1 mct.; papel  
**Cota actual:** Casa do Infantado, mç. 120, n.º 7

Nível de descrição: UI  
 Código de referência: PT/TT/CI/F-A/043/0006  
**Título:** Arrecadação do almoxarifado da vila do Crato  
 Datas de produção: 1728-00-00 / 1757-00-00  
 Dimensão e suporte: 1 mct.; papel  
**Cota actual:** Casa do Infantado, mç. 124

Nível de descrição: UI  
 Código de referência: PT/TT/CI/F-A/043/0007  
**Título:** Contas do almoxarife da vila do Crato  
 Datas de produção: 1818-00-00 / 1816-00-00  
 Dimensão e suporte: 1 mct.; papel  
**Cota actual:** Casa do Infantado, mç. 144, n.º 1

Nível de descrição: UI  
 Código de referência: PT/TT/CI/F-A/043/0008  
**Título:** Contas do almoxarife da vila do Crato  
 Datas de produção: 1718-00-00 / 1719-00-00  
 Dimensão e suporte: 1 mct.; papel  
**Cota actual:** Casa do Infantado, mç. 144, n.º 2

Nível de descrição: UI  
 Código de referência: PT/TT/CI/F-A/043/0009  
**Título:** Contas do almoxarife da vila do Crato  
 Datas de produção: 1719-00-00 / 1720-00-00  
 Dimensão e suporte: 1 mct.; papel  
**Cota actual:** Casa do Infantado, mç. 144, n.º 9



Nível de descrição: UI  
 Código de referência: PT/TT/CI/F-A/043/0010  
**Título:** Receita e despesa do almoxarifado da vila do Crato  
 Datas de produção: 1753-00-00 / 1763-00-00  
 Dimensão e suporte: 1 mct.; papel  
**Cota actual:** Casa do Infantado, mç. 122

Nível de descrição: UI  
 Código de referência: PT/TT/CI/F-A/043/0011  
**Título:** Receita e despesa do almoxarifado da vila do Crato  
 Datas de produção: 1783-00-00 / 1787-00-00  
 Dimensão e suporte: 1 mct.; papel  
**Cota actual:** Casa do Infantado, mç. 126

Nível de descrição: UI  
 Código de referência: PT/TT/CI/F-A/043/0012  
**Título:** Receita e despesa do almoxarifado da vila do Crato  
 Datas de produção: 1783-00-00 / 1788-00-00  
 Dimensão e suporte: 1 mct.; papel  
**Cota actual:** Casa do Infantado, mç. 113, 1-7

Nível de descrição: UI  
 Código de referência: PT/TT/CI/F-A/043/0013  
**Título:** Receita e despesa do almoxarifado da vila do Crato  
 Datas de produção: 1791-00-00 / 1795-00-00  
 Dimensão e suporte: 1 mct.; papel  
**Cota actual:** Casa do Infantado, mç. 128

Nível de descrição: UI  
 Código de referência: PT/TT/CI/F-A/043/0014  
**Título:** Receita e despesa do almoxarifado da vila do Crato  
 Datas de produção: 1799-00-00 / 1810-00-00  
 Dimensão e suporte: 1 mct.; papel  
**Cota actual:** Casa do Infantado, mç. 130

Nível de descrição: UI  
 Código de referência: PT/TT/CI/F-A/043/0015  
**Título:** Receita e despesa do almoxarifado da vila do Crato  
 Datas de produção: 1811-00-00 / 1812-00-00  
 Dimensão e suporte: 1 mct.; papel  
**Cota actual:** Casa do Infantado, mç. 144, n.º 10

Nível de descrição: UI  
 Código de referência: PT/TT/CI/F-A/043/0016  
**Título:** Receita e despesa do almoxarifado da vila do Crato  
 Datas de produção: 1812-00-00 / 1812-00-00  
 Dimensão e suporte: 1 mct.; papel  
**Cota actual:** Casa do Infantado, mç. 144, n.º 13

Nível de descrição: UI  
 Código de referência: PT/TT/CI/F-A/043/0017  
**Título:** Receita e despesa do almoxarifado da vila do Crato  
 Datas de produção: 1813-00-00 / 1816-00-00  
 Dimensão e suporte: 1 mct.; papel  
**Cota actual:** Casa do Infantado, mç. 144, n.º 11

Nível de descrição: UI  
 Código de referência: PT/TT/CI/F-A/043/0018  
**Título:** Receita e despesa do almoxarifado da vila do Crato  
 Datas de produção: 1817-00-00 / 1818-00-00  
 Dimensão e suporte: 1 mct.; papel  
**Cota actual:** Casa do Infantado, mç. 145, n.º 7

Nível de descrição: UI  
 Código de referência: PT/TT/CI/F-A/043/0019  
**Título:** Receita e despesa do almoxarifado da vila do Crato  
 Datas de produção: 1819-00-00 / 1819-00-00  
 Dimensão e suporte: 1 mct.; papel  
**Cota actual:** Casa do Infantado, mç. 145, n.º 10

Nível de descrição: UI  
 Código de referência: PT/TT/CI/F-A/043/0020  
**Título:** Receita e despesa do almoxarifado da vila do Crato  
 Datas de produção: 1820-00-00 / 1822-00-00  
 Dimensão e suporte: 1 mct.; papel  
**Cota actual:** Casa do Infantado, mç. 145, n.º 3

Nível de descrição: UI  
 Código de referência: PT/TT/CI/F-A/043/0021  
**Título:** Receita e despesa do almoxarifado da vila do Crato  
 Datas de produção: 1823-00-00 / 1823-00-00  
 Dimensão e suporte: 1 mct.; papel  
**Cota actual:** Casa do Infantado, mç. 146, n.º 1

Nível de descrição: UI  
 Código de referência: PT/TT/CI/F-A/043/0022  
**Título:** Receita e despesa do almoxarifado da vila do Crato  
 Datas de produção: 1824-00-00 / 1824-00-00  
 Dimensão e suporte: 1 mct.; papel  
**Cota actual:** Casa do Infantado, mç. 146, n.º 4

Nível de descrição: UI  
 Código de referência: PT/TT/CI/F-A/043/0023  
**Título:** Receita e despesa do almoxarifado da vila do Crato  
 Datas de produção: 1825-00-00 / 1825-00-00  
 Dimensão e suporte: 1 mct.; papel  
**Cota actual:** Casa do Infantado, mç. 146, n.º 8

Nível de descrição: UI  
 Código de referência: PT/TT/CI/F-A/043/0024  
**Título:** Receita e despesa do almoxarifado da vila do Crato  
 Datas de produção: 1826-00-00 / 1826-00-00  
 Dimensão e suporte: 1 mct.; papel  
**Cota actual:** Casa do Infantado, mç. 146, n.º 11

Nível de descrição: UI  
 Código de referência: PT/TT/CI/F-A/043/0025  
**Título:** Receita e despesa do almoxarifado da vila do Crato  
 Datas de produção: 1826-00-00 / 1826-00-00  
 Dimensão e suporte: 1 mct.; papel  
**Cota actual:** Casa do Infantado, mç. 146, n.º 12

Nível de descrição: UI  
 Código de referência: PT/TT/CI/F-A/043/0026  
**Título:** Receita e despesa do almoxarifado da vila do Crato  
 Datas de produção: 1827-00-00 / 1827-00-00  
 Dimensão e suporte: 1 mct.; papel  
**Cota actual:** Casa do Infantado, mç. 146, n.º 13

Nível de descrição: UI  
 Código de referência: PT/TT/CI/F-A/043/0027  
**Título:** Receita e despesa do almoxarifado da vila do Crato  
 Datas de produção: 1827-00-00 / 1827-00-00  
 Dimensão e suporte: 1 mct.; papel  
**Cota actual:** Casa do Infantado, mç. 146, n.º 14

Nível de descrição: UI  
 Código de referência: PT/TT/CI/F-A/043/0028  
**Título:** Receita e despesa do almoxarifado da vila do Crato  
 Datas de produção: 1828-00-00 / 1828-00-00  
 Dimensão e suporte: 1 mct.; papel  
**Cota actual:** Casa do Infantado, mç. 147, n.º 1

Nível de descrição: UI  
 Código de referência: PT/TT/CI/F-A/043/0029  
**Título:** Receita e despesa do almoxarifado da vila do Crato  
 Datas de produção: 1828-00-00 / 1828-00-00  
 Dimensão e suporte: 1 mct.; papel  
**Cota actual:** Casa do Infantado, mç. 147, n.º 2

Nível de descrição: UI  
 Código de referência: PT/TT/CI/F-A/043/0030  
**Título:** Receita e despesa do almoxarifado da vila do Crato  
 Datas de produção: 1829-00-00 / 1829-00-00  
 Dimensão e suporte: 1 mct.; papel  
**Cota actual:** Casa do Infantado, mç. 147, n.º 4

Nível de descrição: UI  
 Código de referência: PT/TT/CI/F-A/043/0031  
**Título:** Receita e despesa do almoxarifado da vila do Crato  
 Datas de produção: 1829-00-00 / 1829-00-00  
 Dimensão e suporte: 1 mct.; papel  
**Cota actual:** Casa do Infantado, mç. 147, n.º 5

Nível de descrição: UI  
 Código de referência: PT/TT/CI/F-A/043/0032  
**Título:** Receita e despesa do almoxarifado da vila do Crato  
 Datas de produção: 1830-00-00 / 1830-00-00  
 Dimensão e suporte: 1 mct.; papel  
**Cota actual:** Casa do Infantado, mç. 147, n.º 7

Nível de descrição: UI  
 Código de referência: PT/TT/CI/F-A/043/0033  
**Título:** Receita e despesa do almoxarifado da vila do Crato  
 Datas de produção: 1832-00-00 / 1832-00-00  
 Dimensão e suporte: 1 mct.; papel  
**Cota actual:** Casa do Infantado, mç. 147, n.º 13

Nível de descrição: UI  
 Código de referência: PT/TT/CI/F-A/043/0034  
**Título:** Lançamento da folha dos assentamentos dos ordenados do almoxarifado da vila do Crato  
 Datas de produção: 1763-00-00 / 1772-00-00  
 Dimensão e suporte: 1 mct.; papel  
**Cota actual:** Casa do Infantado, mç. 123

Nível de descrição: UI  
 Código de referência: PT/TT/CI/F-A/043/0035  
**Título:** Lançamento da folha dos assentamentos dos ordenados do almoxarifado da vila do Crato  
 Datas de produção: 1772-00-00 / 1783-00-00  
 Dimensão e suporte: 1 mct.; papel  
**Cota actual:** Casa do Infantado, mç. 106

Nível de descrição: UI  
 Código de referência: PT/TT/CI/F-A/043/0036  
**Título:** Lançamento da folha dos assentamentos dos ordenados do almoxarifado da vila do Crato  
 Datas de produção: 1779-00-00 / 1783-00-00  
 Dimensão e suporte: 1 mct.; papel  
**Cota actual:** Casa do Infantado, mç. 125

Nível de descrição: UI  
 Código de referência: PT/TT/CI/F-A/043/0037  
**Título:** Lançamento da folha dos assentamentos dos ordenados do almoxarifado da vila do Crato  
 Datas de produção: 1787-00-00 / 1791-00-00  
 Dimensão e suporte: 1 mct.; papel  
**Cota actual:** Casa do Infantado, mç. 127

Nível de descrição: UI  
 Código de referência: PT/TT/CI/F-A/043/0038  
**Título:** Lançamento da folha dos assentamentos dos ordenados do almoxarifado da vila do Crato  
 Datas de produção: 1799-00-00 / 1806-00-00  
 Dimensão e suporte: 1 mct.; papel  
**Cota actual:** Casa do Infantado, mç. 143

Nível de descrição: UI  
 Código de referência: PT/TT/CI/F-A/043/0039  
**Título:** Lançamento da folha dos assentamentos dos ordenados do almoxarifado da vila do Crato  
 Datas de produção: 1811-00-00 / 1811-00-00  
 Dimensão e suporte: 1 mct.; papel  
**Cota actual:** Casa do Infantado, mç. 144, n.º 12

Nível de descrição: UI  
 Código de referência: PT/TT/CI/F-A/043/0040  
**Título:** Lançamento da folha dos assentamentos dos ordenados do almoxarifado da vila do Crato  
 Datas de produção: 1813-00-00 / 1813-00-00  
 Dimensão e suporte: 1 mct.; papel  
**Cota actual:** Casa do Infantado, mç. 144, n.º 14

Nível de descrição: UI  
 Código de referência: PT/TT/CI/F-A/043/0041  
**Título:** Lançamento da folha dos assentamentos dos ordenados do almoxarifado da vila do Crato  
 Datas de produção: 1814-00-00 / 1814-00-00  
 Dimensão e suporte: 1 mct.; papel  
**Cota actual:** Casa do Infantado, mç. 144, n.º 15

Nível de descrição: UI  
 Código de referência: PT/TT/CI/F-A/043/0042  
**Título:** Lançamento da folha dos assentamentos dos ordenados do almoxarifado da vila do Crato  
 Datas de produção: 1815-00-00 / 1815-00-00  
 Dimensão e suporte: 1 mct.; papel  
**Cota actual:** Casa do Infantado, mç. 144, n.º 16

Nível de descrição: UI  
 Código de referência: PT/TT/CI/F-A/043/0043  
**Título:** Lançamento da folha dos assentamentos dos ordenados do almoxarifado da vila do Crato  
 Datas de produção: 1816-00-00 / 1816-00-00  
 Dimensão e suporte: 1 mct.; papel  
**Cota actual:** Casa do Infantado, mç. 144, n.º 17

Nível de descrição: UI  
 Código de referência: PT/TT/CI/F-A/043/0044  
**Título:** Lançamento da folha dos assentamentos dos ordenados do almoxarifado da vila do Crato  
 Datas de produção: 1817-00-00 / 1817-00-00  
 Dimensão e suporte: 1 mct.; papel  
**Cota actual:** Casa do Infantado, mç. 145, n.º 6

Nível de descrição: UI  
 Código de referência: PT/TT/CI/F-A/043/0045  
**Título:** Lançamento da folha dos assentamentos dos ordenados do almoxarifado da vila do Crato  
 Datas de produção: 1818-00-00 / 1818-00-00  
 Dimensão e suporte: 1 mct.; papel  
**Cota actual:** Casa do Infantado, mç. 145, n.º 9

Nível de descrição: UI  
 Código de referência: PT/TT/CI/F-A/043/0046  
**Título:** Lançamento da folha dos assentamentos dos ordenados do almoxarifado da vila do Crato  
 Datas de produção: 1820-00-00 / 1820-00-00  
 Dimensão e suporte: 1 mct.; papel  
**Cota actual:** Casa do Infantado, mç. 145, n.º 2

Nível de descrição: UI  
 Código de referência: PT/TT/CI/F-A/043/0047  
**Título:** Lançamento da folha dos assentamentos dos ordenados do almoxarifado da vila do Crato  
 Datas de produção: 1821-00-00 / 1821-00-00  
 Dimensão e suporte: 1 mct.; papel  
**Cota actual:** Casa do Infantado, mç. 145, n.º 11

Nível de descrição: UI  
 Código de referência: PT/TT/CI/F-A/043/0048  
**Título:** Lançamento da folha dos assentamentos dos ordenados do almoxarifado da vila do Crato  
 Datas de produção: 1822-00-00 / 1822-00-00  
 Dimensão e suporte: 1 mct.; papel  
**Cota actual:** Casa do Infantado, mç. 145, n.º 4

Nível de descrição: UI  
 Código de referência: PT/TT/CI/F-A/043/0049  
**Título:** Lançamento da folha dos assentamentos dos ordenados do almoxarifado da vila do Crato  
 Datas de produção: 1823-00-00 / 1823-00-00  
 Dimensão e suporte: 1 mct.; papel  
**Cota actual:** Casa do Infantado, mç. 146, n.º 2

Nível de descrição: UI  
 Código de referência: PT/TT/CI/F-A/043/0050  
**Título:** Lançamento da folha dos assentamentos dos ordenados do almoxarifado da vila do Crato  
 Datas de produção: 1823-00-00 / 1823-00-00  
 Dimensão e suporte: 1 mct.; papel  
**Cota actual:** Casa do Infantado, mç. 146, n.º 3

Nível de descrição: UI  
 Código de referência: PT/TT/CI/F-A/043/0051  
**Título:** Lançamento da folha dos assentamentos dos ordenados do almoxarifado da vila do Crato  
 Datas de produção: 1824-00-00 / 1824-00-00  
 Dimensão e suporte: 1 mct.; papel  
**Cota actual:** Casa do Infantado, mç. 146, n.º 5

Nível de descrição: UI  
 Código de referência: PT/TT/CI/F-A/043/0052  
**Título:** Lançamento da folha dos assentamentos dos ordenados do almoxarifado da vila do Crato  
 Datas de produção: 1824-00-00 / 1824-00-00  
 Dimensão e suporte: 1 mct.; papel  
**Cota actual:** Casa do Infantado, mç. 146, n.º 6

Nível de descrição: UI  
 Código de referência: PT/TT/CI/F-A/043/0053  
**Título:** Lançamento da folha dos assentamentos dos ordenados do almoxarifado da vila do Crato  
 Datas de produção: 1825-00-00 / 1825-00-00  
 Dimensão e suporte: 1 mct.; papel  
**Cota actual:** Casa do Infantado, mç. 146, n.º 7

Nível de descrição: UI  
 Código de referência: PT/TT/CI/F-A/043/0054  
**Título:** Lançamento da folha dos assentamentos dos ordenados do almoxarifado da vila do Crato  
 Datas de produção: 1825-00-00 / 1825-00-00  
 Dimensão e suporte: 1 mct.; papel  
**Cota actual:** Casa do Infantado, mç. 146, n.º 9

Nível de descrição: UI  
 Código de referência: PT/TT/CI/F-A/043/0055  
**Título:** Lançamento da folha dos assentamentos dos ordenados do almoxarifado da vila do Crato  
 Datas de produção: 1826-00-00 / 1826-00-00  
 Dimensão e suporte: 1 mct.; papel  
**Cota actual:** Casa do Infantado, mç. 146, n.º 10

Nível de descrição: UI  
 Código de referência: PT/TT/CI/F-A/043/0056  
**Título:** Lançamento da folha dos assentamentos dos ordenados do almoxarifado da vila do Crato  
 Datas de produção: 1828-00-00 / 1828-00-00  
 Dimensão e suporte: 1 mct.; papel  
**Cota actual:** Casa do Infantado, mç. 147, n.º 3

Nível de descrição: UI  
 Código de referência: PT/TT/CI/F-A/043/0057  
**Título:** Lançamento da folha dos assentamentos dos ordenados do almoxarifado da vila do Crato  
 Datas de produção: 1829-00-00 / 1829-00-00  
 Dimensão e suporte: 1 mct.; papel  
**Cota actual:** Casa do Infantado, mç. 147, n.º 6

Nível de descrição: UI  
 Código de referência: PT/TT/CI/F-A/043/0058  
**Título:** Lançamento da folha dos assentamentos dos ordenados do almoxarifado da vila do Crato  
 Datas de produção: 1830-00-00 / 1830-00-00  
 Dimensão e suporte: 1 mct.; papel  
**Cota actual:** Casa do Infantado, mç. 147, n.º 8

Nível de descrição: UI  
 Código de referência: PT/TT/CI/F-A/043/0059  
**Título:** Lançamento da folha dos assentamentos dos ordenados do almoxarifado da vila do Crato  
 Datas de produção: 1830-00-00 / 1830-00-00  
 Dimensão e suporte: 1 mct.; papel  
**Cota actual:** Casa do Infantado, mç. 147, n.º 9

Nível de descrição: UI  
 Código de referência: PT/TT/CI/F-A/043/0060  
**Título:** Lançamento da folha dos assentamentos dos ordenados do almoxarifado da vila do Crato  
 Datas de produção: 1831-00-00 / 1831-00-00  
 Dimensão e suporte: 1 mct.; papel  
**Cota actual:** Casa do Infantado, mç. 147, n.º 11

Nível de descrição: UI  
 Código de referência: PT/TT/CI/F-A/043/0061  
**Título:** Lançamento da folha dos assentamentos dos ordenados do almoxarifado da vila do Crato  
 Datas de produção: 1831-00-00 / 1831-00-00  
 Dimensão e suporte: 1 mct.; papel  
**Cota actual:** Casa do Infantado, mç. 147, n.º 12

Nível de descrição: UI  
 Código de referência: PT/TT/CI/F-A/043/0062  
**Título:** Lançamento da folha dos assentamentos dos ordenados do almoxarifado da vila do Crato  
 Datas de produção: 1832-00-00 / 1832-00-00  
 Dimensão e suporte: 1 mct.; papel  
**Cota actual:** Casa do Infantado, mç. 147, n.º 13

Nível de descrição: UI  
 Código de referência: PT/TT/CI/F-A/043/0063  
**Título:** Lançamento da folha dos assentamentos dos ordenados do almoxarifado da vila do Crato  
 Datas de produção: 1832-00-00 / 1832-00-00  
 Dimensão e suporte: 1 mct.; papel  
**Cota actual:** Casa do Infantado, mç. 147, n.º 14

Nível de descrição: UI  
 Código de referência: PT/TT/CI/F-A/043/0064  
**Título:** Lançamento da folha dos assentamentos dos ordenados do almoxarifado da vila do Crato  
 Datas de produção: 1832-00-00 / 1832-00-00  
 Dimensão e suporte: 1 mct.; papel  
**Cota actual:** Casa do Infantado, mç. 147, n.º 15

Nível de descrição: UI  
 Código de referência: PT/TT/CI/F-A/043/0065  
**Título:** Lançamento da folha dos assentamentos dos ordenados do almoxarifado da vila do Crato  
 Datas de produção: 1833-00-00 / 1833-00-00  
 Dimensão e suporte: 1 mct.; papel  
**Cota actual:** Casa do Infantado, mç. 147, n.º 18

Nível de descrição: UI  
 Código de referência: PT/TT/CI/F-A/043/0066  
**Título:** Lançamento da folha dos assentamentos dos ordenados do almoxarifado da vila do Crato  
 Datas de produção: 1833-00-00 / 1833-00-00  
 Dimensão e suporte: 1 mct.; papel  
**Cota actual:** Casa do Infantado, mç. 147, n.º 16

Nível de descrição: UI  
 Código de referência: PT/TT/CI/F-A/043/0067  
**Título:** Lançamento da folha dos assentamentos dos ordenados do almoxarifado da vila do Crato  
 Datas de produção: 1833-00-00 / 1833-00-00  
 Dimensão e suporte: 1 mct.; papel  
**Cota actual:** Casa do Infantado, mç. 147, n.º 22

Nível de descrição: UI  
 Código de referência: PT/TT/CI/F-A/043/0068  
**Título:** Documentos de receita e despesa  
 Datas de produção: 1831-00-00 / 1831-00-00  
 Dimensão e suporte: 1 mct.; papel  
**Cota actual:** Casa do Infantado, mç. 147, n.º 10

Nível de descrição: UI  
 Código de referência: PT/TT/CI/F-A/043/0069  
**Título:** Documentos de receita e despesa  
 Datas de produção: 1833-00-00 / 1833-00-00  
 Dimensão e suporte: 1 mct.; papel  
**Cota actual:** Casa do Infantado, mç. 147, n.º 17

Nível de descrição: UI  
 Código de referência: PT/TT/CI/F-A/043/0070  
**Título:** Documentos de receita e despesa

Datas de produção: 1833-00-00 / 1833-00-00  
 Dimensão e suporte: 1 mct.; papel  
**Cota actual:** Casa do Infantado, mç. 147, n.º 19

Nível de descrição: UI  
 Código de referência: PT/TT/CI/F-A/043/0071  
**Título:** Documentos de receita e despesa  
 Datas de produção: 1833-00-00 / 1833-00-00  
 Dimensão e suporte: 1 mct.; papel  
**Cota actual:** Casa do Infantado, mç. 147, n.º 21

Nível de descrição: UI  
 Código de referência: PT/TT/CI/F-A/043/0072  
**Título:** Certidões e outros documentos  
 pertencentes à folha do almoxarifado da vila do Crato  
 Datas de produção: 1811-00-00 / 1811-00-00  
 Dimensão e suporte: 1 mct.; papel  
**Cota actual:** Casa do Infantado, mç. 144, n.º 3

Nível de descrição: UI  
 Código de referência: PT/TT/CI/F-A/043/0073  
**Título:** Certidões e outros documentos  
 pertencentes à folha do almoxarifado da vila do Crato  
 Datas de produção: 1812-00-00 / 1812-00-00  
 Dimensão e suporte: 1 mct.; papel  
**Cota actual:** Casa do Infantado, mç. 144, n.º 4

Nível de descrição: UI  
 Código de referência: PT/TT/CI/F-A/043/0074  
**Título:** Certidões e outros documentos  
 pertencentes à folha do almoxarifado da vila do Crato  
 Datas de produção: 1813-00-00 / 1813-00-00  
 Dimensão e suporte: 1 mct.; papel  
**Cota actual:** Casa do Infantado, mç. 144, n.º 5

Nível de descrição: UI  
 Código de referência: PT/TT/CI/F-A/043/0075  
**Título:** Certidões e outros documentos  
 pertencentes à folha do almoxarifado da vila do Crato  
 Datas de produção: 1814-00-00 / 1814-00-00  
 Dimensão e suporte: 1 mct.; papel  
**Cota actual:** Casa do Infantado, mç. 144, n.º 6

Nível de descrição: UI  
 Código de referência: PT/TT/CI/F-A/043/0076

**Título:** Certidões e outros documentos  
 pertencentes à folha do almoxarifado da vila do Crato

Datas de produção: 1815-00-00 / 1815-00-00  
 Dimensão e suporte: 1 mct.; papel  
**Cota actual:** Casa do Infantado, mç. 144, n.º 7

Nível de descrição: UI  
 Código de referência: PT/TT/CI/F-A/043/0077  
**Título:** Certidões e outros documentos  
 pertencentes à folha do almoxarifado da vila do Crato  
 Datas de produção: 1816-00-00 / 1816-00-00  
 Dimensão e suporte: 1 mct.; papel  
**Cota actual:** Casa do Infantado, mç. 144, n.º 8

Nível de descrição: UI  
 Código de referência: PT/TT/CI/F-A/043/0078  
**Título:** Certidões e outros documentos  
 pertencentes à folha do almoxarifado da vila do Crato  
 Datas de produção: 1819-00-00 / 1819-00-00  
 Dimensão e suporte: 1 mct.; papel  
**Cota actual:** Casa do Infantado, mç. 145, n.º 1

Nível de descrição: UI  
 Código de referência: PT/TT/CI/F-A/043/0079  
**Título:** Certidões e outros documentos  
 pertencentes à folha do almoxarifado da vila do Crato  
 Datas de produção: 1817-00-00 / 1817-00-00  
 Dimensão e suporte: 1 mct.; papel  
**Cota actual:** Casa do Infantado, mç. 145, n.º 5

Nível de descrição: UI  
 Código de referência: PT/TT/CI/F-A/043/0080  
**Título:** Certidões e outros documentos  
 pertencentes à folha do almoxarifado da vila do Crato  
 Datas de produção: 1818-00-00 / 1818-00-00  
 Dimensão e suporte: 2 mct.; papel  
**Cota actual:** Casa do Infantado, mç. 145, n.º 8

Nível de descrição: UI  
 Código de referência: PT/TT/CI/F-A/043/0081  
**Título:** Dúvidas das contas do almoxarife António Justiniano Baptista Botelho  
 Datas de produção: 1826-00-00 / 1831-00-00  
 Dimensão e suporte: 3 mct.; papel

**Cota actual:** Casa do Infantado, mç. 147, n.º 20

Nível de descrição: SR

Código de referência: PT/TT/CI/F-A/044

**Título:** Contas do almoxarifado da vila da Sertã

Datas de produção: 1613 / 1830

Dimensão e suporte: 13 mç.; papel

Nível de descrição: UI

Código de referência: PT/TT/CI/F-A/044/0001

**Título:** Arrecadação do almoxarifado da vila da Sertã

Datas de produção: 1613-00-00 / 1744

Dimensão e suporte: 1 mct.; papel

**Cota actual:** Casa do Infantado, mç. 108

Nível de descrição: UI

Código de referência: PT/TT/CI/F-A/044/0002

**Título:** Arrecadação do almoxarifado da vila da Sertã

Datas de produção: 1662-00-00 / 1745

Dimensão e suporte: 1 mct.; papel

**Cota actual:** Casa do Infantado, mç. 120, n.º 1

Nível de descrição: UI

Código de referência: PT/TT/CI/F-A/044/0003

**Título:** Arrecadação do almoxarifado da vila da Sertã

Datas de produção: 1662-00-00 / 1745

Dimensão e suporte: 1 mct.; papel

**Cota actual:** Casa do Infantado, mç. 120, n.º 2

Nível de descrição: UI

Código de referência: PT/TT/CI/F-A/044/0004

**Título:** Receita do almoxarifado da vila da Sertã

Datas de produção: 1743-00-00 / 1755-00-00

Dimensão e suporte: 1 mct.; papel

**Cota actual:** Casa do Infantado, mç. 109

Nível de descrição: UI

Código de referência: PT/TT/CI/F-A/044/0005

**Título:** Receita e despesa do almoxarifado da vila da Sertã

Datas de produção: 1755-00-00 / 1767-00-00

Dimensão e suporte: 1 mct.; papel

**Cota actual:** Casa do Infantado, mç. 110

Nível de descrição: UI

Código de referência: PT/TT/CI/F-A/044/0006

**Título:** Receita e despesa do almoxarifado da vila da Sertã

Datas de produção: 1783-00-00 / 1788-00-00

Dimensão e suporte: 1 mct.; papel

**Cota actual:** Casa do Infantado, mç. 113, n.º 8

Nível de descrição: UI

Código de referência: PT/TT/CI/F-A/044/0007

**Título:** Receita e despesa do almoxarifado da vila da Sertã

Datas de produção: 1783-00-00 / 1788-00-00

Dimensão e suporte: 1 mct.; papel

**Cota actual:** Casa do Infantado, mç. 113, n.º 9

Nível de descrição: UI

Código de referência: PT/TT/CI/F-A/044/0008

**Título:** Receita e despesa do almoxarifado da vila da Sertã

Datas de produção: 1783-00-00 / 1788-00-00

Dimensão e suporte: 1 mct.; papel

**Cota actual:** Casa do Infantado, mç. 113, n.º 10

Nível de descrição: UI

Código de referência: PT/TT/CI/F-A/044/0009

**Título:** Receita e despesa do almoxarifado da vila da Sertã

Datas de produção: 1783-00-00 / 1788-00-00

Dimensão e suporte: 1 mct.; papel

**Cota actual:** Casa do Infantado, mç. 113, n.º 11

Nível de descrição: UI

Código de referência: PT/TT/CI/F-A/044/0010

**Título:** Receita e despesa do almoxarifado da vila da Sertã

Datas de produção: 1796-00-00 / 1807-00-00

Dimensão e suporte: 1 mct.; papel

**Cota actual:** Casa do Infantado, mç. 115

Nível de descrição: UI

Código de referência: PT/TT/CI/F-A/044/0011

**Título:** Receita e despesa do almoxarifado da vila da Sertã

Datas de produção: 1808-00-00 / 1815-00-00

Dimensão e suporte: 1 mct.; papel

**Cota actual:** Casa do Infantado, mç. 116

Nível de descrição: UI  
Código de referência: PT/TT/CI/F-A/044/0012  
**Título:** Receita e despesa do almoxarifado da vila da Sertã  
Datas de produção: 1820-00-00 / 1826-00-00  
Dimensão e suporte: 1 mct.; papel  
**Cota actual:** Casa do Infantado, mç. 129

Nível de descrição: UI  
Código de referência: PT/TT/CI/F-A/044/0013  
**Título:** Receita e despesa do almoxarifado da vila da Sertã  
Datas de produção: 1827-00-00 / 1830-00-00  
Dimensão e suporte: 1 mct.; papel  
**Cota actual:** Casa do Infantado, mç. 119

Nível de descrição: UI  
Código de referência: PT/TT/CI/F-A/044/0014  
**Título:** Folha do almoxarifado da vila da Sertã  
Datas de produção: 1767-00-00 / 1776-00-00  
Dimensão e suporte: 1 mct.; papel  
**Cota actual:** Casa do Infantado, mç. 111

Nível de descrição: UI  
Código de referência: PT/TT/CI/F-A/044/0015  
**Título:** Folha do almoxarifado da vila da Sertã  
Datas de produção: 1775-00-00 / 1783-00-00  
Dimensão e suporte: 1 mct.; papel  
**Cota actual:** Casa do Infantado, mç. 112

Nível de descrição: UI  
Código de referência: PT/TT/CI/F-A/044/0016  
**Título:** Folha do almoxarifado da vila da Sertã  
Datas de produção: 1788-00-00 / 1795-00-00  
Dimensão e suporte: 1 mct.; papel  
**Cota actual:** Casa do Infantado, mç. 114

Nível de descrição: UI  
Código de referência: PT/TT/CI/F-A/044/0017  
**Título:** Folha do almoxarifado da vila da Sertã  
Datas de produção: 1816-00-00 / 1820-00-00  
Dimensão e suporte: 1 mct.; papel  
**Cota actual:** Casa do Infantado, mç. 117

---

Nível de descrição: SR  
Código de referência: PT/TT/CI/F-A/045  
**Título:** Contas dos administradores da comenda de São Brás

Datas de produção: 1707 / 1833  
Dimensão e suporte: 3 mç.; papel

Nível de descrição: UI  
Código de referência: PT/TT/CI/F-A/045/0001  
**Título:** Contas dos administradores da comenda de São Brás  
Datas de produção: 1707 / 1763  
Dimensão e suporte: 1 mç.; papel  
**Cota actual:** Casa do Infantado, mç. 104

Nível de descrição: UI  
Código de referência: PT/TT/CI/F-A/045/0002  
**Título:** Contas dos administradores da comenda de São Brás  
Datas de produção: 1763 / 1791  
Dimensão e suporte: 1 mç.; papel  
**Cota actual:** Casa do Infantado, mç. 105

Nível de descrição: UI  
Código de referência: PT/TT/CI/F-A/045/0003  
**Título:** Contas dos administradores da comenda de São Brás  
Datas de produção: 1813 / 1833  
Dimensão e suporte: 1 mç.; papel  
**Cota actual:** Casa do Infantado, mç. 82

---

Nível de descrição: SR  
Código de referência: PT/TT/CI/F/017  
**Título:** Contas correntes com os almoxarifes e contratadores  
Datas de produção: 1827  
Dimensão e suporte: 1 liv.; papel  
Âmbito e conteúdo: Estabelecidas com os almoxarifes, contratadores e mais rendeiros, segundo o Aviso de 20 de Dezembro de 1826.

Nível de descrição: UI  
Código de referência: PT/TT/CI/F/017/0001  
**Título:** Contas correntes com os almoxarifes e contratadores  
Datas de produção: 1827  
Dimensão e suporte: 1 liv.; papel  
**Cota actual:** Casa do Infantado, liv. 834  
Cota antiga: Liv. 451



Secção: Comissão administrativa da Casa do Infantado

Nível de descrição: SC

Código de referência: PT/TT/CI/G

Título: Comissão administrativa da Casa do Infantado

Datas de produção: 1833 / 1834

Dimensão e suporte: 3 liv.; papel

História administrativa, biográfica e familiar: Comissão nomeada por Decreto de 21 de Outubro de 1833 para administrar a Casa do Infantado, após a extinção dos Juízos da Executória e dos Feitos e Justificações da Casa do Infantado, por Decreto de 9 de Agosto do mesmo ano.

Nível de descrição: SR

Código de referência: PT/TT/CI/G/002

Título: Registos das ordens do Ministério do Reino à Comissão Administrativa

Datas de produção: 1833 / 1834

Dimensão e suporte: 1 liv.; papel

Nível de descrição: UI

Código de referência: PT/TT/CI/G/002/0001

Título: Registos das ordens do Ministério do Reino à Comissão Administrativa

Datas de produção: 1833 / 1834

Dimensão e suporte: 1 liv.; papel

Cota actual: Casa do Infantado, liv. 311

Cota antiga: Liv. 64 A

---

Nível de descrição: SR

Código de referência: PT/TT/CI/G/001

Título: Registo de ordens e ofícios expedidos

Datas de produção: 1833 / 1834

Dimensão e suporte: 1 liv.; papel

Nível de descrição: UI

Código de referência: PT/TT/CI/G/001/0001

Título: Registo de ordens e ofícios expedidos

Datas de produção: 1833 / 1834

Dimensão e suporte: 1 liv.; papel

Cota actual: Casa do Infantado, liv. 867

Cota antiga: Liv. 482

---

Nível de descrição: SR

Código de referência: PT/TT/CI/G/003

Título: Inventário do rendimento das comendas desafectadas da Casa do Infantado

Datas de produção: 1796 / 1833

Dimensão e suporte: 1 liv.; papel

Nível de descrição: UI

Código de referência: PT/TT/CI/G/003/0001

Título: Inventário do rendimento das comendas desafectadas da Casa do Infantado

Datas de produção: 1796 / 1833

Dimensão e suporte: 1 liv.; papel

Cota actual: Casa do Infantado, liv. 842

Cota antiga: Liv. 459

## Subfundo: Grão Priorado do Crato

**Nível de descrição:** SF

**Código de referência:** PT/TT/CI-GPC

**Título:** Grão Priorado do Crato

**Datas de produção:** 1400 / 1833

**Datas descritivas:** 1400; 1591-1833

**Dimensão e suporte:** 307 liv., 92 mç.; papel, perg.

**História administrativa, biográfica e familiar:** O Convento da Flor da Rosa (Crato) era masculino e pertencia à Ordem Militar de Malta.

A Ordem de São João Baptista de Jerusalém foi fundada em 1093, nesta cidade, para socorro dos peregrinos que se dirigiam à Terra Santa.

Também conhecida por Ordem Soberana Militar e Hospitalária de São João de Jerusalém, de Rodes e de Malta.

Em 1113, pela bula "Piae Postulatio", o papa Pascoal II legitimou-a e colocou-a sob dependência directa da Santa Sé.

Em 1120, recebeu uma função militar, tendo prestado serviços relevantes nas guerras contra os infiéis e na libertação dos lugares santos.

De 1122 a 1128, a Ordem estabeleceu-se no Condado Portucalense fixando a sua sede no antigo Mosteiro de Leça, situado nos arredores do Porto, doado por D. Teresa. A localidade converteu-se em cabeça do priorado da Ordem em Portugal.

Em 1194, D. Sancho I doou-lhes um vasto território na margem Norte do Tejo, com a obrigação de aí erguerem um castelo, que tomou o nome de Belver.

Em 1232, a 8 de Dezembro, D. Sancho II doou o Crato à Ordem do Hospital, concedendo-lhe o primeiro foral, sendo Mem Gonçalves Prior da Ordem.

Em 1340, depois da batalha do Salado, D. Afonso IV transferiu a sede da Ordem para o Crato, onde se manteve até 1354. Nesta data, D. Álvaro Gonçalves Pereira, prior do Crato e pai de D. Nuno Álvares Pereira mandou construir o Mosteiro de Santa Maria de Flor da Rosa para instalação da sede da Ordem. Posteriormente, foi palácio do Grão Prior.

Em 1439, a sede da Ordem regressou ao Crato, vulgarizando-se a designação de Priorado do Crato. Este possuiu 23 comendas e as seguintes terras e seus termos: Amieira, Belver, Cardigos, Carvoeiro, Crato, Envendos, Gáfete, Oleiros, Pedrógão Pequeno, Proença-a-Nova, Sertã e Tolosa.

Em 1527, o infante D. Luís assumiu a administração dos bens da Ordem do Hospital e decidiu fundar um colégio de Teologia para 30 religiosos, que nunca chegou a funcionar.

A partir de 1530, a Ordem do Hospital, após acordo celebrado com o imperador Carlos V e sua transferência para a ilha de Malta, passou a denominar-se Ordem de Malta, nome que conservou desde então.

Em 1551, a bula "Praeclara clarissimi" do papa Júlio III, que mandou unir os Mestrados das Ordens Militares à Coroa, anexando-os "in perpetuum", e cuja administração passava a ser exercida na dependência da Mesa da Consciência e Ordens, criada em 1533, não incluiu a anexação do Priorado do Crato, por estar na dependência de uma ordem estrangeira.

A Ordem de Malta tinha uma casa feminina, o Convento de São João da Penitência de Estremoz.

Em 1790, a 31 de Janeiro, a rainha D. Maria I, confirmou o Breve apostólico do papa Pio VI, e ordenou que a administração do Grão-Priorado do Crato ficasse unida à Casa do Infantado.

Assim permaneceu até 1834, ano da extinção das Ordens Militares e Religiosas.

**História custodial e arquivística:** Em 1834, a 22 de Dezembro, por Portaria do Governo mandou-se apresentar um oficial da Torre do Tombo a António Nunes de Carvalho, para receber e fazer conduzir à Torre do Tombo o cartório que se achava no edifício da extinta Recebedoria de Malta.

Em 1837, a 4 de Julho, por Portaria do Governo, foi decidido que a Torre do Tombo recebesse o cartório da extinta Casa do Infantado contendo a documentação pertencente à Secretaria das Justiças, Mercês e Chancelaria. A 19 de Julho, a documentação da extinta Casa do Infantado foi enviada pelo Tesouro Público para a Torre do Tombo.

Em 1838, a 11 de Outubro, por Ofício do Tesouro Público, foi pedido à Torre do Tombo que designasse a pessoa que receberia a documentação existente na 3.<sup>a</sup> Repartição da Contadoria e pertencente à Secretaria das Justiças, Mercês e Chancelaria da Casa do Infantado. A 15 de Outubro, foi nomeado Manuel José Barreto, por Portaria da Torre do Tombo.

Em 1843, a 15 de Abril, em resposta ao ofício da Torre do Tombo de dia 10, o Ministério do Reino informou ter expedido uma Ordem ao governador civil do distrito de Lisboa para enviar o Cartório da Ordem de Malta para a Torre do Tombo.

Em 1856, a 21 de Novembro, por Ofício do Ministério da Fazenda, foram remetidos para a Torre do Tombo 164 maços de documentos da extinta Casa do Infantado, relativos aos almoxarifados, quintas e outras matérias constantes nas relações.

Em 1863, a 26 de Novembro, por Portaria do Ministério da Fazenda, mandaram-se devolver à Torre do Tombo, os livros e papéis das comendas e casas religiosas extintas, requisitados pelo Tesouro em 1839 e 1850, bem como todos os outros papéis e livros que estivessem na Direcção-Geral dos Próprios Nacionais: documentação pertencente às Casas do Infantado e das Rainhas, à Mesa da Consciência e Ordens, ao Conselho da Fazenda e extintos conventos, para completarem as "coleções" existentes na Torre do Tombo.

Os livros e papéis ainda necessários ao cadastro nacional seriam transferidos para a Torre do Tombo quando este estivesse concluído.

Em 1868, a 15 de Junho, por Portaria do Ministério do Reino, mandou-se integrar no respectivo fundo o "livro para notas dos contratos e emprazamentos do Priorado do Crato e Comendas anexas do ano de 1755 e 1756", entregue na Torre do Tombo por D. Francisca Luísa de Borja Cardoso.

Em 1894, a 14 de Maio, os tombos das comendas da Ordem de Malta que se encontravam no Arquivo dos Próprios Nacionais, descritos na relação assinada por A J de Campos Magalhães e Roberto de Campos, inspector dos Arquivos Públicos, foram transferidos para o Arquivo da Torre do Tombo.

A documentação do Grão-Priorado encontra-se, em parte, incluída na da Casa do Infantado e outra parte está descrita na sequência das instituições eclesiásticas (C 270), sob a designação de "Ordem de Malta", nomeadamente a série "Deliberações do Priorado", de data posterior à sua integração na Casa do Infantado. Por outro lado, o tombo da comenda de São Brás está considerado em falta na sequência dos descritos como "Tombos das comendas da Ordem de Malta". No entanto, o referido tombo, que tem o símbolo da Ordem na folha de rosto, encontra-se incluído nos tombos das comendas da Casa do Infantado.

A documentação contida nos maços encontra-se por tratar.

**Âmbito e conteúdo:** Contém documentação da Ordem de Malta e do Grão-Priorado do Crato, documentos relativos às igrejas da Ordem, cartas magistras, traslados autênticos de bulas existentes no Cartório do Baliado de Leça, o índice do cartório de Leça, sentenças, alvarás, mercês, registos de chancelaria, das provisões, de

decretos, avisos e ordens, deliberações, instrumentos de publicação de sentença, e de posse, visitas, visitas de melhoramento, processos de provas de nobreza, fidalguia e consanguinidade, estatutos, tombos das comendas, habilitações da ordem, relações dos cavaleiros, entre outros.

**Sistema de organização:** Reuniu-se intelectualmente a documentação do Grão-Priorado e estabeleceram-se secções orgânicas correspondentes às diversas repartições. Manteve-se, no entanto a numeração autónoma daquele conjunto documental.

Organização de acordo com as seguintes classes de natureza funcional: Regulamentos e constituições, órgãos dirigentes, comunidade, administração eclesiástica, património, administração patrimonial, obras e inventários, e funções culturais.

**Condições de acesso:** Contém documentos sujeitos a autorização para consulta e a horário restrito.

**Instrumentos de descrição:**

Índice (inventário) dos livros de diversos conventos, ordens militares e outras corporações religiosas guardados no Arquivo da Torre do Tombo, Conventos Diversos, caderneta 3 (Santo Elói a Teatinos), ID C 270, p. 64-81 [mais p. seguinte s.n.].

INSTITUTO DOS ARQUIVOS NACIONAIS/TORRE DO TOMBO. DIRECÇÃO DE SERVIÇOS DE ARQUIVÍSTICA - "Guia geral dos fundos da Torre do Tombo: Primeira parte: Instituições do Antigo Regime: Administração Periférica: Domínios Casa Real e Casas Anexas". Coord. Maria do Carmo Jasmins Dias Farinha, António Frazão; fot. José António Silva. 1.ª ed. Lisboa: IAN/TT, 2002. v. 4. p. 542-560. Exemplar disponível na Torre do Tombo, ID L 602 4. ISBN: 972-8107-68-4.

Relação dos tombos das comendas da Ordem de Malta transferidos do Arquivo dos Próprios Nacionais para o Arquivo da Torre do Tombo, em 14 de Maio de 1894. Disponível na Torre do Tombo, ID C 730.

Índice das habilitações da Ordem de Malta, próprios, letras A-Z (C 731).

**Existência e localização de cópias:** Contém cópias de consulta em microfilme e em formato digital.

**Unidades de descrição relacionadas:** Portugal, Arquivo Distrital de Bragança, Ordem de São João do Hospital  
Portugal, Arquivo Distrital do Porto, Convento da Baliagem de Leça – Matosinhos

Portugal, Arquivo Distrital de Vila Real, Comenda de Nossa Senhora das Neves de Vilarinho dos Freires; Comenda de Santa Comba de Moura Morta; Comenda de São João da Corveira

Portugal, Arquivo Distrital de Viseu, Comenda de Ansemil.

Portugal, Biblioteca Pública de Évora, Convento de São João da Penitência de Estremoz.

Portugal, Torre do Tombo, Arquivo da Casa da Coroa, Gaveta 6.

Portugal, Torre do Tombo, Arquivo da Casa da Coroa, Núcleo Antigo, n.º 459, n.º 239.

Portugal, Torre do Tombo, Arquivo dos Condes de Linhares.

Portugal, Torre do Tombo, Casa dos Contos do Reino e Casa/Erário Régio.

Portugal, Torre do Tombo, Casa Fronteira e Alorna.

Portugal, Torre do Tombo, Casa do Infantado.

Portugal, Torre do Tombo, Conservatória de Malta.

Portugal, Torre do Tombo, Corpo Cronológico, parte 1, mç. 7, n.º 41.

Portugal, Torre do Tombo, Leitura Nova, liv. 42.

Portugal, Torre do Tombo, Manuscrito da Livraria n.º 1990.

Portugal, Torre do Tombo, Ministério dos Negócios Estrangeiros (F), Arquivo dos Serviços Centrais (SF), Assuntos diversos (Col); Correspondência diplomática recebida (SC); Correspondência da Polónia e Grão Mestres da Ordem de Malta e Terra Santa (1755-1826) (SR), liv. 11.

Portugal, Torre do Tombo, Mosteiro de Santa Maria de Aguiar.

Portugal, Torre do Tombo, Provedoria de Torres Vedras, Tombos das comendas de São João de Jerusalém.

Portugal, Torre do Tombo, Secretaria de Estado dos Negócios do Reino/Ministério do Reino (F), Expediente da Casa do Infantado (SC).

Portugal, Torre do Tombo, Tribunal do Santo Ofício (F), Inquisição de Lisboa (SF).

#### **Nota de publicação:**

ALMEIDA, Fortunato de; PERES, Damião - História da Igreja em Portugal. Porto: Livraria Civilização, 1967-1971. 1967, vol. 1, p. 145, 148, 349-350; 1968, vol. 2, p. 222.

AZEVEDO, Pedro A de; BAIÃO, António - O Arquivo da Torre do Tombo: sua História, corpos que o compõem e organização. Lisboa: Academia de Estudos Livres, 1905. p. 36, 86, 173-176. Ed. facsimilada.

COSTA, Paula Pinto; ROSAS, Lúcia - "Leça do Balio no tempo dos Cavaleiros do Hospital". Lisboa: Ed. Inapa, 2001, 143, [1] p. : il. ; 32 cm. (Coleção Portucale). ISBN: 972-8387-87-3.

"Ordens religiosas em Portugal: das origens a Trento - guia histórico". Bernardo de Vasconcelos e Sousa (dir.), Isabel Castro Pina, Maria Filomena Andrade, Maria Leonor Ferraz de Oliveira Silva Santos. Lisboa: Livros Horizonte, 2005, p. 467-474. Apresenta informação sobre a Ordem Militar do Hospital, do Convento da Flor da Rosa (Crato) e Convento de São João da Penitência de Estremoz, bem como informação relativa à localização geográfica, à história, às fontes impressas, aos estudos, ao estado actual dos edifícios e à localização das fontes manuscritas (inclui as unidades de descrição relacionadas). ISBN 972-24-1433-X.

**Notas:** Notas ao elemento "Datas": a data extrema de 1400 é relativa ao "livro de herdamentos e doações" do Mosteiro do Bailiado de Leça.

Localização geográfica actual: Convento da Flor da Rosa - distrito de Portalegre, concelho do Crato, freguesia da Flor da Rosa; Convento de São João da Penitência de Estremoz - distrito, Évora, concelho de Estremoz, freguesia de Santo André.

O toambo de 1740, foi mandado fazer para nele se trasladar e traduzir os papéis que se achavam no Cartório da Casa da Torre do Tombo, no Palácio de Leça.

#### **Nota do arquivista:**

Descrição elaborada por Joaquim Abílio Ferreira Machado a partir da consulta da documentação, dos instrumentos de descrição e das obras descritas na Nota de Publicação. Informação acrescentada por Fátima Ó Ramos.

Fontes utilizadas para o elemento de informação "História custodial e arquivística": Portugal, Torre do Tombo, Avisos e Ordens, mç. 16, n.º 45 A; mç. 17, n.º 239; mç. 18, n.º 175, 175 (2.º); mç. 21, n.º 119; mç. 26, n.º 115; mç. 29, n.º 209; mç. 30, n.º 157.

Fontes utilizadas para o elemento de informação "Sistema de organização":

Plano de classificação alfabético cedido pelo Prof. Doutor José Mattoso quando coordenou o Grupo de Trabalho para o estudo das Instituições Eclesiásticas, enquanto Director do IAN/TT.

Fontes utilizadas para o elemento de informação "Unidades de descrição relacionadas":

"Inventário da documentação guardada na Casa Forte", Lisboa, AN/TT-DSA, 1994, p. 10. FRANKLIN, Francisco Nunes - Memória para servir de índice dos forais das Terras do reino de Portugal e seus domínios. 2.ª Ed. Lisboa: Tipografia da Academia Real das Ciências, 1825. p. 276. Disponível na Torre do Tombo, ID L 483.

"Relação dos documentos pertencentes ao extinto Mosteiro de Santa Maria de Aguiar que, em virtude das Portarias do Ministério da Fazenda de 26 de Novembro de 1863 e 24 de Agosto de 1864, são transferidos do cartório da Direcção-Geral dos Próprios Nacionais para o Arquivo da Torre do Tombo, em 20 de Junho de 1865". Disponível na Torre do Tombo, ID C 287, mç. 1 n.º 6.

INSTITUTO DOS ARQUIVOS NACIONAIS/TORRE DO TOMBO. DIRECÇÃO DE SERVIÇOS DE ARQUIVÍSTICA - "Guia geral dos fundos da Torre do Tombo. Coord. José Mattoso... [et. al.]; fot. José António Silva. 1.ª ed. Lisboa: IAN/TT, 1998- . (Instrumentos de descrição documental).1998, vol. 1, pt. 1: Instituições do Antigo Regime : Administração central (1). p. 376 . - 1999, vol. 2, pt. 1: Instituições do Antigo Regime : Administração central (2). p. 87, 192, 423, 431. - 2000, vol. 3, pt. 1: Instituições do Antigo Regime : Administração Central (3). - p. 274. - 2002, vol. 4, pt. 1: Instituições do Antigo Regime : Administração periférica, domínios, Casa Real e casas anexas. p. 119, 489, 497. ISBN: 972-8107-42-0. 972-8107-60-9. 972-8107-68-4. 972-8107-83-8.

**Regras ou convenções:** INSTITUTO DOS ARQUIVOS NACIONAIS/TORRE DO TOMBO - "Orientações para a Descrição Arquivística". 1.ª v. Lisboa: IAN/TT, 2006. ISBN 972-8107-88-9.

Secção: Secretaria das Justiças, Mercês e Chancelaria

---

Nível de descrição: SC  
 Código de referência: PT/TT/CI-GPC/A  
**Título:** Secretaria das Justiças, Mercês e Chancelaria  
 Datas de produção: 1591 / 1833  
 Dimensão e suporte: 66 liv.; 49 mç.; papel

---

Nível de descrição: SR  
 Código de referência: PT/TT/CI-GPC/A/01  
**Título:** Regimento dos cavaleiros de Jerusalém  
 Datas descritivas: [17--]  
 Dimensão e suporte: 1 liv.  
 História custodial e arquivística: Este regimento encontrava-se na colecção Manuscritos da Livraria, n.º 1990.

Nível de descrição: UI  
 Código de referência: PT/TT/CI-GPC/A/01/0001  
**Título:** Regimento dos cavaleiros de São João de Jerusalém  
 Datas descritivas: [17--]  
 Dimensão e suporte: 1 liv.; papel  
**Cota actual:** Casa do Infantado, liv. 1041  
 Cota antiga: Manuscritos da Livraria, n.º 1990

---

Nível de descrição: SR  
 Código de referência: PT/TT/CI-GPC/A/02  
**Título:** Chancelaria  
 Datas de produção: 1738 / 1826  
 Dimensão e suporte: 15 liv.; papel

Nível de descrição: UI  
 Código de referência: PT/TT/CI-GPC/A/02/0001  
**Título:** Chancelaria  
 Datas de produção: 1738 / 1743  
 Dimensão e suporte: 1 liv.; papel  
**Cota actual:** Casa do Infantado, liv. 50  
 Cota antiga: Liv. 50

Nível de descrição: UI  
 Código de referência: PT/TT/CI-GPC/A/02/0002  
**Título:** Chancelaria  
 Datas de produção: 1743 / 1747

Dimensão e suporte: 1 liv.; papel  
**Cota actual:** Casa do Infantado, liv. 51  
 Cota antiga: Liv. 51

Nível de descrição: UI  
 Código de referência: PT/TT/CI-GPC/A/02/0003  
**Título:** Chancelaria  
 Datas de produção: 1747 / 1751  
 Dimensão e suporte: 1 liv.; papel  
**Cota actual:** Casa do Infantado, liv. 52  
 Cota antiga: Liv. 52

Nível de descrição: UI  
 Código de referência: PT/TT/CI-GPC/A/02/0004  
**Título:** Chancelaria  
 Datas de produção: 1751 / 1756  
 Dimensão e suporte: 1 liv.; papel  
**Cota actual:** Casa do Infantado, liv. 53  
 Cota antiga: Liv. 53

Nível de descrição: UI  
 Código de referência: PT/TT/CI-GPC/A/02/0005  
**Título:** Chancelaria  
 Datas de produção: 1756 / 1762  
 Dimensão e suporte: 1 liv.; papel  
**Cota actual:** Casa do Infantado, liv. 54  
 Cota antiga: Liv. 54

Nível de descrição: UI  
 Código de referência: PT/TT/CI-GPC/A/02/0006  
**Título:** Chancelaria  
 Datas de produção: 1762 / 1766  
 Dimensão e suporte: 1 liv.; papel  
**Cota actual:** Casa do Infantado, liv. 55  
 Cota antiga: Liv. 55

Nível de descrição: UI  
 Código de referência: PT/TT/CI-GPC/A/02/0007  
**Título:** Chancelaria  
 Datas de produção: 1766 / 1773  
 Dimensão e suporte: 1 liv.; papel  
**Cota actual:** Casa do Infantado, liv. 56  
 Cota antiga: Liv. 56

Nível de descrição: UI  
 Código de referência: PT/TT/CI-GPC/A/02/0008  
**Título:** Chancelaria  
 Datas de produção: 1773 / 1778  
 Dimensão e suporte: 1 liv.; papel

**Cota actual:** Casa do Infantado, liv. 57

Cota antiga: Liv. 57

Nível de descrição: UI

Código de referência: PT/TT/CI-GPC/A/02/0009

**Título:** Chancelaria

Datas de produção: 1778 / 1781

Dimensão e suporte: 1 liv.; papel

**Cota actual:** Casa do Infantado, liv. 58

Cota antiga: Liv. 58

Nível de descrição: UI

Código de referência: PT/TT/CI-GPC/A/02/0010

**Título:** Chancelaria

Datas de produção: 1781 / 1786

Dimensão e suporte: 1 liv.; papel

**Cota actual:** Casa do Infantado, liv. 59

Cota antiga: Liv. 59

Nível de descrição: UI

Código de referência: PT/TT/CI-GPC/A/02/0011

**Título:** Chancelaria

Datas de produção: 1786 / 1792

Dimensão e suporte: 1 liv.; papel

**Cota actual:** Casa do Infantado, liv. 60

Cota antiga: Liv. 60

Nível de descrição: UI

Código de referência: PT/TT/CI-GPC/A/02/0012

**Título:** Chancelaria

Datas de produção: 1792 / 1800

Dimensão e suporte: 1 liv.; papel

**Cota actual:** Casa do Infantado, liv. 61

Cota antiga: Liv. 61

Nível de descrição: UI

Código de referência: PT/TT/CI-GPC/A/02/0013

**Título:** Chancelaria

Datas de produção: 1800 / 1807

Dimensão e suporte: 1 liv.; papel

**Cota actual:** Casa do Infantado, liv. 62

Cota antiga: Liv. 62

Nível de descrição: UI

Código de referência: PT/TT/CI-GPC/A/02/0014

**Título:** Chancelaria

Datas de produção: 1807 / 1819

Dimensão e suporte: 1 liv.; papel

**Cota actual:** Casa do Infantado, liv. 63

Cota antiga: Liv. 63

Nível de descrição: UI

Código de referência: PT/TT/CI-GPC/A/02/0015

**Título:** Chancelaria

Datas de produção: 1819 / 1826

Dimensão e suporte: 1 liv.; papel

**Cota actual:** Casa do Infantado, liv. 64

Cota antiga: Liv. 64

Nível de descrição: SR

Código de referência: PT/TT/CI-GPC/A/03

**Título:** Registo das consultas do Priorado do Crato

Datas de produção: 1717 / 1829

Dimensão e suporte: 9 liv.; papel

Nível de descrição: UI

Código de referência: PT/TT/CI-GPC/A/03/0001

**Título:** Registo de consultas do Priorado do Crato

Datas de produção: 1717 / 1741

Dimensão e suporte: 1 liv.; papel

**Cota actual:** Casa do Infantado, liv. 80

Cota antiga: Liv. 80

Nível de descrição: UI

Código de referência: PT/TT/CI-GPC/A/03/0002

**Título:** Registo de consultas do Priorado do Crato

Datas de produção: 1741 / 1750

Dimensão e suporte: 1 liv.; papel

**Cota actual:** Casa do Infantado, liv. 81

Cota antiga: Liv. 81

Nível de descrição: UI

Código de referência: PT/TT/CI-GPC/A/03/0003

**Título:** Registo de consultas do Priorado do Crato

Datas de produção: 1750 / 1755

Dimensão e suporte: 1 liv.; papel

**Cota actual:** Casa do Infantado, liv. 82

Cota antiga: Liv. 82

Nível de descrição: UI

Código de referência: PT/TT/CI-GPC/A/03/0004

**Título:** Registo de consultas do Priorado do Crato

Datas de produção: 1755 / 1764

Dimensão e suporte: 1 liv.; papel

**Cota actual:** Casa do Infantado, liv. 83

Cota antiga: Liv. 83



Nível de descrição: UI  
 Código de referência: PT/TT/CI-GPC/A/03/0005  
**Título:** Registo de consultas do Priorado do Crato  
 Datas de produção: 1764 / 1771  
 Dimensão e suporte: 1 liv.; papel  
**Cota actual:** Casa do Infantado, liv. 84  
 Cota antiga: Liv. 84

Nível de descrição: UI  
 Código de referência: PT/TT/CI-GPC/A/03/0006  
**Título:** Registo de consultas do Priorado do Crato  
 Datas de produção: 1771 / 1779  
 Dimensão e suporte: 1 liv.; papel  
**Cota actual:** Casa do Infantado, liv. 85  
 Cota antiga: Liv. 85

Nível de descrição: UI  
 Código de referência: PT/TT/CI-GPC/A/03/0007  
**Título:** Registo de consultas do Priorado do Crato  
 Datas de produção: 1779 / 1788  
 Dimensão e suporte: 1 liv.; papel  
**Cota actual:** Casa do Infantado, liv. 86  
 Cota antiga: Liv. 86

Nível de descrição: UI  
 Código de referência: PT/TT/CI-GPC/A/03/0008  
**Título:** Registo de consultas do Priorado do Crato  
 Datas de produção: 1788 / 1804  
 Dimensão e suporte: 1 liv.; papel  
**Cota actual:** Casa do Infantado, liv. 87  
 Cota antiga: Liv. 87

Nível de descrição: UI  
 Código de referência: PT/TT/CI-GPC/A/03/0009  
**Título:** Registo de consultas do Priorado do Crato  
 Datas de produção: 1804 / 1829  
 Dimensão e suporte: 1 liv.; papel  
**Cota actual:** Casa do Infantado, liv. 88  
 Cota antiga: Liv. 88

Nível de descrição: SR  
 Código de referência: PT/TT/CI-GPC/A/04  
**Título:** Registo de decretos e ordens  
 Datas de produção: 1717 / 1774  
 Dimensão e suporte: 1 liv.; papel

Nível de descrição: UI  
 Código de referência: PT/TT/CI-GPC/A/04/0001

**Título:** Registo de decretos e ordens  
 Datas de produção: 1717 / 1743  
 Dimensão e suporte: 1 liv.; papel  
**Cota actual:** Casa do Infantado, liv. 139  
 Cota antiga: Liv. 139

Nível de descrição: UI  
 Código de referência: PT/TT/CI-GPC/A/04/0002  
**Título:** Registo de decretos e ordens  
 Datas de produção: 1750 / 1774  
 Dimensão e suporte: 1 liv.; papel  
**Cota actual:** Casa do Infantado, liv. 140  
 Cota antiga: Liv. 140

Nível de descrição: UI  
 Código de referência: PT/TT/CI-GPC/A/04/0003  
**Título:** Registo de decretos e ordens  
 Datas de produção: 1766 / 1771  
 Dimensão e suporte: 1 liv.; papel  
**Cota actual:** Casa do Infantado, liv. 141  
 Cota antiga: Liv. 141

Nível de descrição: SR  
 Código de referência: PT/TT/CI-GPC/A/05  
**Título:** Registo de avisos à Mesa Prioral  
 Datas de produção: 1786 / 1790  
 Dimensão e suporte: 1 liv.; papel  
 História custodial e arquivística: Livro remetido pelo Ministério da Instrução Pública em 1870 que permaneceu na colecção designada por "Manuscritos vindos do Ministério da Instrução Pública", onde tinha o n.º 1.

Nível de descrição: UI  
 Código de referência: PT/TT/CI-GPC/A/05/0001  
**Título:** Registo de avisos à Mesa Prioral  
 Datas de produção: 1786 / 1790  
 Dimensão e suporte: 1 liv.; papel  
**Cota actual:** Casa do Infantado, liv. 1040  
 Cota antiga: Manuscritos vindos do Ministério da Instrução Pública, liv. 1

Nível de descrição: SR  
 Código de referência: PT/TT/CI-GPC/A/06  
**Título:** Registo de mercês  
 Datas de produção: 1791 / 1816  
 Dimensão e suporte: 1 liv.; papel

Nível de descrição: UI  
Código de referência: PT/TT/CI-GPC/A/06/0001  
**Título:** Registo de mercês  
Datas de produção: 1791 / 1816  
Dimensão e suporte: 1 liv.; papel  
**Cota actual:** Casa do Infantado, liv. 121  
Cota antiga: Liv. 121

---

Nível de descrição: SR  
Código de referência: PT/TT/CI-GPC/A/07  
**Título:** Livro de assentos dos despachos da Mesa Prioral do Crato  
Datas de produção: 1723 / 1790  
Dimensão e suporte: 7 liv.; papel

Nível de descrição: UI  
Código de referência: PT/TT/CI-GPC/A/07/0001  
**Título:** Livros de porta  
Datas de produção: 1723 / 1743  
Dimensão e suporte: 1 liv.; papel  
**Cota actual:** Casa do Infantado, liv. 254  
Cota antiga: Liv. 7 A

Nível de descrição: UI  
Código de referência: PT/TT/CI-GPC/A/07/0002  
**Título:** Livros de porta  
Datas de produção: 1744 / 1762  
Dimensão e suporte: 1 liv.; papel  
**Cota actual:** Casa do Infantado, liv. 255  
Cota antiga: Liv. 8 A

Nível de descrição: UI  
Código de referência: PT/TT/CI-GPC/A/07/0003  
**Título:** Livros de porta  
Datas de produção: 1752 / 1763  
Dimensão e suporte: 1 liv.; papel  
**Cota actual:** Casa do Infantado, liv. 256  
Cota antiga: Liv. 9 A

Nível de descrição: UI  
Código de referência: PT/TT/CI-GPC/A/07/0004  
**Título:** Livros de porta  
Datas de produção: 1763 / 1772  
Dimensão e suporte: 1 liv.; papel  
**Cota actual:** Casa do Infantado, liv. 257  
Cota antiga: Liv. 10 A

Nível de descrição: UI  
Código de referência: PT/TT/CI-GPC/A/07/0005  
**Título:** Livros de porta  
Datas de produção: 1772 / 1778  
Dimensão e suporte: 1 liv.; papel  
**Cota actual:** Casa do Infantado, liv. 253  
Cota antiga: Liv. 6 A

Nível de descrição: UI  
Código de referência: PT/TT/CI-GPC/A/07/0006  
**Título:** Livros de porta  
Datas de produção: 1778 / 1784  
Dimensão e suporte: 1 liv.; papel  
**Cota actual:** Casa do Infantado, liv. 252  
Cota antiga: Liv. 5 A

Nível de descrição: UI  
Código de referência: PT/TT/CI-GPC/A/07/0007  
**Título:** Livros de porta  
Datas de produção: 1784 / 1790  
Dimensão e suporte: 1 liv.; papel  
**Cota actual:** Casa do Infantado, liv. 251  
Cota antiga: Liv. 4 A

---

Nível de descrição: SR  
Código de referência: PT/TT/CI-GPC/A/08  
**Título:** Deliberações do Priorado de Portugal  
Datas de produção: 1799 / 1833  
Dimensão e suporte: 7 liv.; papel

Nível de descrição: UI  
Código de referência: PT/TT/CI-GPC/A/08/0001  
**Título:** Deliberações do Priorado de Portugal  
Datas de produção: 1799 / 1801  
Dimensão e suporte: 1 liv.; papel  
**Cota actual:** Casa do Infantado, Ordem de Malta, liv. 1

Nível de descrição: UI  
Código de referência: PT/TT/CI-GPC/A/08/0002  
**Título:** Deliberações do Priorado de Portugal  
Datas de produção: 1801 / 1802  
Dimensão e suporte: 1 liv.; papel  
**Cota actual:** Casa do Infantado, Ordem de Malta, liv. 2

Nível de descrição: UI  
Código de referência: PT/TT/CI-GPC/A/08/0003

**Título:** Deliberações do Priorado de Portugal  
 Datas de produção: 1803 / 1806  
 Dimensão e suporte: 1 liv.; papel  
**Cota actual:** Casa do Infantado, Ordem de Malta, liv. 3

Nível de descrição: UI  
 Código de referência: PT/TT/CI-GPC/A/08/0004  
**Título:** Deliberações do Priorado de Portugal  
 Datas de produção: 1807 / 1812  
 Dimensão e suporte: 1 liv.; papel  
**Cota actual:** Casa do Infantado, Ordem de Malta, liv. 4

Nível de descrição: UI  
 Código de referência: PT/TT/CI-GPC/A/08/0005  
**Título:** Deliberações do Priorado de Portugal  
 Datas de produção: 1812 / 1818  
 Dimensão e suporte: 1 liv.; papel  
**Cota actual:** Casa do Infantado, Ordem de Malta, liv. 5

Nível de descrição: UI  
 Código de referência: PT/TT/CI-GPC/A/08/0006  
**Título:** Deliberações do Priorado de Portugal  
 Datas de produção: 1818 / 1819  
 Dimensão e suporte: 1 liv.; papel  
**Cota actual:** Casa do Infantado, Ordem de Malta, liv. 6

Nível de descrição: UI  
 Código de referência: PT/TT/CI-GPC/A/08/0007  
**Título:** Deliberações do Priorado de Portugal  
 Datas de produção: 1819 / 1833  
 Dimensão e suporte: 1 liv.; papel  
**Cota actual:** Casa do Infantado, Ordem de Malta, liv. 7

Nível de descrição: SR  
 Código de referência: PT/TT/CI-GPC/A/09  
**Título:** Convocatórias para as reuniões do Priorado  
 Datas de produção: 1799 / 1833  
 Dimensão e suporte: 2 mç.; papel

Nível de descrição: UI  
 Código de referência: PT/TT/CI-GPC/A/09/0001  
**Título:** Convocatórias para as reuniões do Priorado  
 Datas de produção: 1799 / 1833

Dimensão e suporte: 1 mç.; papel  
 Âmbito e conteúdo: Inclui as respectivas actas.  
**Cota actual:** Casa do Infantado, Ordem de Malta, mç. 9

Nível de descrição: UI  
 Código de referência: PT/TT/CI-GPC/A/09/0002  
**Título:** Convocatórias para as reuniões do Priorado  
 Datas de produção: 1799 / 1833  
 Dimensão e suporte: 1 mç.; papel  
 Âmbito e conteúdo: Inclui as respectivas actas.  
**Cota actual:** Casa do Infantado, Ordem de Malta, mç. 10

Nível de descrição: SR  
 Código de referência: PT/TT/CI-GPC/A/10  
**Título:** Correspondência  
 Datas de produção: 1744 / 1832  
 Dimensão e suporte: 5 mç., 2 mct.; papel  
 Âmbito e conteúdo: Inclui correspondência de D. Henrique de Meneses para D. Duarte de Sousa Coutinho, recebedor da Ordem de Malta, lugar-tenente do Rei e presidente das Reais Fábricas do Reino e Águas Livres em que refere a encomenda de desenhos para uma fonte a construir no Rossio, feita a um arquitecto italiano; cartas dirigidas a Fr. Manuel Pais de Sá e Meneses, correspondência diversa e fragmentos.

Nível de descrição: UI  
 Código de referência: PT/TT/CI-GPC/A/10/0001  
**Título:** Correspondência  
 Datas de produção: 1744 / 1832  
 Dimensão e suporte: 1 mct.; papel  
**Cota actual:** Casa do Infantado, Ordem de Malta, mç. 12, mct. 1

Nível de descrição: UI  
 Código de referência: PT/TT/CI-GPC/A/10/0002  
**Título:** Correspondência  
 Datas de produção: 1744 / 1832  
 Dimensão e suporte: 1 mct.; papel  
**Cota actual:** Casa do Infantado, Ordem de Malta, mç. 12, mct. 3

Nível de descrição: UI  
 Código de referência: PT/TT/CI-GPC/A/10/0003  
**Título:** Correspondência

Datas de produção: 1744 / 1832  
 Dimensão e suporte: 1 mç.; papel  
**Cota actual:** Casa do Infantado, Ordem de Malta, mç. 31

Nível de descrição: UI  
 Código de referência: PT/TT/CI-GPC/A/10/0004

**Título:** Correspondência  
 Datas de produção: 1744 / 1832  
 Dimensão e suporte: 1 mç.; papel  
**Cota actual:** Casa do Infantado, Ordem de Malta, mç. 32

Nível de descrição: UI  
 Código de referência: PT/TT/CI-GPC/A/10/0005

**Título:** Correspondência  
 Datas de produção: 1744 / 1832  
 Dimensão e suporte: 1 mç.; papel  
**Cota actual:** Casa do Infantado, Ordem de Malta, mç. 33

Nível de descrição: UI  
 Código de referência: PT/TT/CI-GPC/A/10/0006

**Título:** Correspondência  
 Datas de produção: 1744 / 1832  
 Dimensão e suporte: 1 mç.; papel  
**Cota actual:** Casa do Infantado, Ordem de Malta, mç. 34

Nível de descrição: UI  
 Código de referência: PT/TT/CI-GPC/A/10/0007

**Título:** Correspondência  
 Datas de produção: 1744 / 1832  
 Dimensão e suporte: 1 mç.; papel  
**Cota actual:** Casa do Infantado, Ordem de Malta, mç. 35

Nível de descrição: SR  
 Código de referência: PT/TT/CI-GPC/A/11

**Título:** Visitações gerais  
 Datas de produção: 1718 / 1800  
 Datas descritivas: 1718-1719; 1744-1800  
 Dimensão e suporte: 10 liv.; papel  
 Âmbito e conteúdo: Efectuadas às comendas das províncias do Minho (Fregim, Baliagem de Leça, Santa Maria de Águas Santas, São João de Charão, Távora e Aboim); Trás-os-Montes (Moura Morta, Corveira, Poiaras, Fontes e anexas, Algozo, Poiaras,

Veade); Beira (Barrô, Rossos e Frossos, Rio Meão, Vila Cova a Coelheira, Oliveira do Hospital, Trancoso, Aldeia Velha, Covilhã, Oleiros, Álvaro, Estreito e ramo de Sezures); Estremadura e Alentejo (Santarém, Torres Vedras, Torres Novas e Landral, Vera Cruz, Portel, Elvas e Montoito) e às igrejas do Priorado do Crato.

Nível de descrição: UI  
 Código de referência: PT/TT/CI-GPC/A/11/0001

**Título:** Visitações gerais  
 Datas descritivas: 1718-1719; 1744-1800  
 Dimensão e suporte: 1 liv.; papel  
**Cota actual:** Casa do Infantado, Ordem de Malta, liv. 14

Nível de descrição: UI  
 Código de referência: PT/TT/CI-GPC/A/11/0002

**Título:** Visitações gerais  
 Datas descritivas: 1718-1719; 1744-1800  
 Dimensão e suporte: 1 liv.; papel  
**Cota actual:** Casa do Infantado, Ordem de Malta, liv. 15

Nível de descrição: UI  
 Código de referência: PT/TT/CI-GPC/A/11/0003

**Título:** Visitações gerais  
 Datas descritivas: 1718-1719; 1744-1800  
 Dimensão e suporte: 1 liv.; papel  
**Cota actual:** Casa do Infantado, Ordem de Malta, liv. 16

Nível de descrição: UI  
 Código de referência: PT/TT/CI-GPC/A/11/0004

**Título:** Visitações gerais  
 Datas descritivas: 1718-1719; 1744-1800  
 Dimensão e suporte: 1 liv.; papel  
**Cota actual:** Casa do Infantado, Ordem de Malta, liv. 17

Nível de descrição: UI  
 Código de referência: PT/TT/CI-GPC/A/11/0005

**Título:** Visitações gerais  
 Datas descritivas: 1718-1719; 1744-1800  
 Dimensão e suporte: 1 liv.; papel  
**Cota actual:** Casa do Infantado, Ordem de Malta, liv. 18

Nível de descrição: UI  
 Código de referência: PT/TT/CI-GPC/A/11/0006  
**Título:** Visitações gerais  
 Datas descritivas: 1718-1719; 1744-1800  
 Dimensão e suporte: 1 liv.; papel  
**Cota actual:** Casa do Infantado, Ordem de Malta, liv. 19

Nível de descrição: UI  
 Código de referência: PT/TT/CI-GPC/A/11/0007  
**Título:** Visitações gerais  
 Datas descritivas: 1718-1719; 1744-1800  
 Dimensão e suporte: 1 liv.; papel  
**Cota actual:** Casa do Infantado, Ordem de Malta, liv. 20

Nível de descrição: UI  
 Código de referência: PT/TT/CI-GPC/A/11/0008  
**Título:** Visitações gerais  
 Datas descritivas: 1718-1719; 1744-1800  
 Dimensão e suporte: 1 liv.; papel  
**Cota actual:** Casa do Infantado, Ordem de Malta, liv. 24

Nível de descrição: UI  
 Código de referência: PT/TT/CI-GPC/A/11/0009  
**Título:** Visitações gerais  
 Datas descritivas: 1718-1719; 1744-1800  
 Dimensão e suporte: 1 liv.; papel  
**Cota actual:** Casa do Infantado, Ordem de Malta, liv. 25

Nível de descrição: UI  
 Código de referência: PT/TT/CI-GPC/A/11/0010  
**Título:** Visitações gerais  
 Datas descritivas: 1718-1719; 1744-1800  
 Dimensão e suporte: 1 liv.; papel  
**Cota actual:** Casa do Infantado, Ordem de Malta, liv. 26

---

Nível de descrição: SR  
 Código de referência: PT/TT/CI-GPC/A/12  
**Título:** Processo de visitas de melhoramentos nas comendas  
 Datas de produção: 1658 / 1815  
 Dimensão e suporte: 3 liv., 6 mç.; papel

Nível de descrição: UI  
 Código de referência: PT/TT/CI-GPC/A/12/0001  
**Título:** Processo de visita de melhoramentos na comenda de Vera Cruz  
 Datas de produção: 1800  
 Dimensão e suporte: 1 liv.; papel  
**Cota actual:** Casa do Infantado, Ordem de Malta, liv. 21

Nível de descrição: UI  
 Código de referência: PT/TT/CI-GPC/A/12/0002  
**Título:** Traslado do processo de visita de melhoramentos na comenda de Leça  
 Datas de produção: 1765  
 Dimensão e suporte: 1 liv.; papel  
**Cota actual:** Casa do Infantado, Ordem de Malta, liv. 22

Nível de descrição: UI  
 Código de referência: PT/TT/CI-GPC/A/12/0003  
**Título:** Traslado do processo de visita de melhoramentos na comenda de Leça  
 Datas de produção: 1765  
 Dimensão e suporte: 1 liv.; papel  
**Cota actual:** Casa do Infantado, Ordem de Malta, liv. 23

Nível de descrição: UI  
 Código de referência: PT/TT/CI-GPC/A/12/0004  
**Título:** Processos de visitas de melhoramentos nas comendas  
 Datas de produção: 1658 / 1815  
 Dimensão e suporte: 1 mç.; papel  
**Cota actual:** Casa do Infantado, Ordem de Malta, mç. 13

Nível de descrição: UI  
 Código de referência: PT/TT/CI-GPC/A/12/0005  
**Título:** Processos de visitas de melhoramentos nas comendas  
 Datas de produção: 1658 / 1815  
 Dimensão e suporte: 1 mç.; papel  
**Cota actual:** Casa do Infantado, Ordem de Malta, mç. 14

Nível de descrição: UI  
 Código de referência: PT/TT/CI-GPC/A/12/0006  
**Título:** Processos de visitas de melhoramentos nas comendas

Datas de produção: 1658 / 1815  
 Dimensão e suporte: 1 mç.; papel  
**Cota actual:** Casa do Infantado, Ordem de Malta, mç. 15

Nível de descrição: UI  
 Código de referência: PT/TT/CI-GPC/A/12/0007  
**Título:** Processos de visitas de melhoramentos nas comendas

Datas de produção: 1658 / 1815  
 Dimensão e suporte: 1 mç.; papel  
**Cota actual:** Casa do Infantado, Ordem de Malta, mç. 16

Nível de descrição: UI  
 Código de referência: PT/TT/CI-GPC/A/12/0008  
**Título:** Processos de visitas de melhoramentos nas comendas

Datas de produção: 1658 / 1815  
 Dimensão e suporte: 1 mç.; papel  
**Cota actual:** Casa do Infantado, Ordem de Malta, mç. 17

Nível de descrição: UI  
 Código de referência: PT/TT/CI-GPC/A/12/0009  
**Título:** Processos de visitas de melhoramentos nas comendas

Datas de produção: 1658 / 1815  
 Dimensão e suporte: 1 mç.; papel  
**Cota actual:** Casa do Infantado, Ordem de Malta, mç. 18

---

Nível de descrição: SR  
 Código de referência: PT/TT/CI-GPC/A/13  
**Título:** Cartas magistrais  
 Datas de produção: 1612 / 1819  
 Dimensão e suporte: 1 mç.; papel  
 Âmbito e conteúdo: Entre outros, de fr. António Pedro da Silva Ribeiro, fr. Pedro de Melo Cogominho, fr. Martinho Álvaro Pinto, Lourenço Vasques da Cunha, Gonçalo Sousa Macedo, Joaquim José Rocha Brito, Duarte de Sousa Coutinho, Luís de Castro e Lemos, Bernardo de Castro e Lemos, António Abela, Manuel Teodoro da Silva, Gonçalo da Câmara Pereira, Diogo de Carvalho, Rodrigo Gorjão, José de Melo.

Nível de descrição: UI  
 Código de referência: PT/TT/CI-GPC/A/13/0001  
**Título:** Cartas Magistrais  
 Datas de produção: 1612 / 1819  
 Dimensão e suporte: 1 mç.; papel  
**Cota actual:** Casa do Infantado, Ordem de Malta, mç. 11

---

Nível de descrição: SR  
 Código de referência: PT/TT/CI-GPC/A/14  
**Título:** Processos de provas de nobreza, fidalguia e consanguinidade  
 Datas de produção: 1799 / 1800  
 Dimensão e suporte: 6 liv.; papel

Nível de descrição: UI  
 Código de referência: PT/TT/CI-GPC/A/14/0001  
**Título:** Processos de provas de nobreza, fidalguia e consanguinidade de António Pereira Coutinho Guedes de Carvalho Vilhena e Meneses  
 Datas de produção: 1800  
 Dimensão e suporte: 1 liv.; papel  
**Cota actual:** Casa do Infantado, Ordem de Malta, liv. 11  
 Cota original: A, n.º 1

Nível de descrição: UI  
 Código de referência: PT/TT/CI-GPC/A/14/0002  
**Título:** Processos de provas de nobreza, fidalguia e consanguinidade de Francisco de Melo Carvalho e Póvoas  
 Datas de produção: 1799  
 Dimensão e suporte: 1 liv.; papel  
**Cota actual:** Casa do Infantado, Ordem de Malta, liv. 8  
 Cota original: F 1, n.º 21

Nível de descrição: UI  
 Código de referência: PT/TT/CI-GPC/A/14/0003  
**Título:** Processos de provas de nobreza, fidalguia e consanguinidade de Gonçalo Ferreira Ferrão Castelo Branco e seu irmão André Ferreira Ferrão Castelo Branco  
 Datas de produção: 1800  
 Dimensão e suporte: 1 liv.; papel  
**Cota actual:** Casa do Infantado, Ordem de Malta, liv. 13  
 Cota original: G, n.º 1

Nível de descrição: UI  
 Código de referência: PT/TT/CI-GPC/A/14/0004  
**Título:** Processos de provas de nobreza, fidalguia e consanguinidade de Jacinto Lopes Tavares da Costa e seu irmão Diogo Furtado da Costa e Mendonça  
 Datas de produção: 1800  
 Dimensão e suporte: 1 liv.; papel  
**Cota actual:** Casa do Infantado, Ordem de Malta, liv. 9  
 Cota original: D, n.º 24

Nível de descrição: UI  
 Código de referência: PT/TT/CI-GPC/A/14/0005  
**Título:** Processos de provas de nobreza, fidalguia e consanguinidade de José de Alpoim da Silva e Meneses  
 Datas de produção: 1800  
 Dimensão e suporte: 1 liv.; papel  
**Cota actual:** Casa do Infantado, Ordem de Malta, liv. 10  
 Cota original: J, mç. 4, n.º 4

Nível de descrição: UI  
 Código de referência: PT/TT/CI-GPC/A/14/0006  
**Título:** Processos de provas de nobreza, fidalguia e consanguinidade de Manuel Pais do Amaral Sá e Meneses, irmão dos cavaleiros e comendadores fr. Bernardo Pais de Castelo Branco, fr. Miguel Pais de Meneses, e Joaquim Pais de Sá  
 Datas de produção: 1800  
 Dimensão e suporte: 1 liv.; papel  
**Cota actual:** Casa do Infantado, Ordem de Malta, liv. 12  
 Cota original: M, n.º 1

Nível de descrição: SR  
 Código de referência: PT/TT/CI-GPC/A/15  
**Título:** Habilitações da Ordem de Malta  
 Datas de produção: 1700 / 1831  
 Dimensão e suporte: 13 mç.; papel  
 Sistema de organização: Encontram-se ordenadas pelo primeiro nome do habilitando.  
 Instrumentos de descrição: C 731

Nível de descrição: SSR  
 Código de referência: PT/TT/CI-GPC/A/15-1  
**Título:** Letra A

Nível de descrição: UI  
 Código de referência: PT/TT/CI-GPC/A/15-1/1  
**Título:** Maço 1  
 Datas de produção: 0000 / 0000  
**Cota actual:** Grão-Priorado do Crato, Ordem de Malta, Habilitações da Ordem de Malta, Letra A, mç. 1

Nível de descrição: DC  
 Código de referência: PT/TT/CI-GPC/A/15-1/1/18  
**Título:** Processo de António Ferreira Sarmento  
 Datas de produção: 1802-03-18 / 1805-05-28  
 Dimensão e suporte: 1 proc. (11 f., 1 f. em branco); papel  
 Âmbito e conteúdo: O pretendente era filho de Manuel José Sarmento e de Mariana Raimunda Ferreira Sarmento  
 Contém três selos em papel.  
**Cota actual:** Grão-Priorado do Crato, Ordem de Malta, Habilitações da Ordem de Malta, Letra A, mç. 1, n.º 18  
 Idioma e escrita: Português e latim.  
 Existência e localização de cópias: Cópia em formato digital. Portugal, Torre do Tombo.

Nível de descrição: SSR  
 Código de referência: PT/TT/CI-GPC/A/15-10  
**Título:** Letra J

Nível de descrição: UI  
 Código de referência: PT/TT/CI-GPC/A/15-10/10  
**Título:** Maço 3  
 Datas de produção: 0000 / 0000  
**Cota actual:** Grão-Priorado do Crato, Ordem de Malta, Habilitações da Ordem de Malta, Letra J, mç. 3

Nível de descrição: DC  
 Código de referência: PT/TT/CI-GPC/A/15-10/10/13  
**Título:** Processo de Joaquim Augusto Pereira da Silva da Fonseca  
 Datas de produção: 1785-10-03 / 1802-09-02  
 Dimensão e suporte: 1 doc. (28 f.); papel  
 Âmbito e conteúdo: Contém dois selos em papel e as imagens de dois braços.

**Cota actual:** Grão-Priorado do Crato, Ordem de Malta, Habilitações da Ordem de Malta, Letra J, mç. 3, n.º 13

Existência e localização de cópias: Cópia em formato digital. Portugal, Torre do Tombo

---

Nível de descrição: SR

Código de referência: PT/TT/CI-GPC/A/16

**Título:** Provisões e consultas

Datas de produção: 1737 / 1832

Dimensão e suporte: 12 mç.; papel

História custodial e

arquivística: Faltam os anos de 1815 a 1819 e de 1825 a 1829.

Nível de descrição: UI

Código de referência: PT/TT/CI-GPC/A/16/0001

**Título:** Provisões e consultas

Datas de produção: 1737 / 1832

Dimensão e suporte: 1 mç.; papel

**Cota actual:** Casa do Infantado, Ordem de Malta, mç. 19

Nível de descrição: UI

Código de referência: PT/TT/CI-GPC/A/16/0002

**Título:** Provisões e consultas

Datas de produção: 1737 / 1832

Dimensão e suporte: 1 mç.; papel

**Cota actual:** Casa do Infantado, Ordem de Malta, mç. 20

Nível de descrição: UI

Código de referência: PT/TT/CI-GPC/A/16/0003

**Título:** Provisões e consultas

Datas de produção: 1737 / 1832

Dimensão e suporte: 1 mç.; papel

**Cota actual:** Casa do Infantado, Ordem de Malta, mç. 21

Nível de descrição: UI

Código de referência: PT/TT/CI-GPC/A/16/0004

**Título:** Provisões e consultas

Datas de produção: 1737 / 1832

Dimensão e suporte: 1 mç.; papel

**Cota actual:** Casa do Infantado, Ordem de Malta, mç. 22

Nível de descrição: UI

Código de referência: PT/TT/CI-GPC/A/16/0005

**Título:** Provisões e consultas

Datas de produção: 1737 / 1832

Dimensão e suporte: 1 mç.; papel

**Cota actual:** Casa do Infantado, Ordem de Malta, mç. 23

Nível de descrição: UI

Código de referência: PT/TT/CI-GPC/A/16/0006

**Título:** Provisões e consultas

Datas de produção: 1737 / 1832

Dimensão e suporte: 1 mç.; papel

**Cota actual:** Casa do Infantado, Ordem de Malta, mç. 24

Nível de descrição: UI

Código de referência: PT/TT/CI-GPC/A/16/0007

**Título:** Provisões e consultas

Datas de produção: 1737 / 1832

Dimensão e suporte: 1 mç.; papel

**Cota actual:** Casa do Infantado, Ordem de Malta, mç. 25

Nível de descrição: UI

Código de referência: PT/TT/CI-GPC/A/16/0008

**Título:** Provisões e consultas

Datas de produção: 1737 / 1832

Dimensão e suporte: 1 mç.; papel

**Cota actual:** Casa do Infantado, Ordem de Malta, mç. 26

Nível de descrição: UI

Código de referência: PT/TT/CI-GPC/A/16/0009

**Título:** Provisões e consultas

Datas de produção: 1737 / 1832

Dimensão e suporte: 1 mç.; papel

**Cota actual:** Casa do Infantado, Ordem de Malta, mç. 27

Nível de descrição: UI

Código de referência: PT/TT/CI-GPC/A/16/0010

**Título:** Provisões e consultas

Datas de produção: 1737 / 1832

Dimensão e suporte: 1 mç.; papel

**Cota actual:** Casa do Infantado, Ordem de Malta, mç. 28



Nível de descrição: UI  
 Código de referência: PT/TT/CI-GPC/A/16/0011  
**Título:** Provisões e consultas  
 Datas de produção: 1737 / 1832  
 Dimensão e suporte: 1 mç.; papel  
**Cota actual:** Casa do Infantado, Ordem de Malta, mç. 29

Nível de descrição: UI  
 Código de referência: PT/TT/CI-GPC/A/16/0012  
**Título:** Provisões e consultas  
 Datas de produção: 1737 / 1832  
 Dimensão e suporte: 1 mç.; papel  
**Cota actual:** Casa do Infantado, Ordem de Malta, mç. 30

Nível de descrição: SR  
 Código de referência: PT/TT/CI-GPC/A/17  
**Título:** Certidões do tempo de real serviço cumulativo  
 Datas de produção: 1800 / 1816  
 Dimensão e suporte: 1 mç.; papel  
 Âmbito e conteúdo: Serviço voluntário em unidades militares que podia ser considerado como tempo de exercício da caravana.

Nível de descrição: UI  
 Código de referência: PT/TT/CI-GPC/A/17/0001  
**Título:** Certidões do tempo de real serviço comutativo  
 Datas de produção: 1800 / 1816  
 Dimensão e suporte: 1 mç.; papel  
**Cota actual:** Casa do Infantado, Ordem de Malta, mç. 5

Nível de descrição: SR  
 Código de referência: PT/TT/CI-GPC/A/18  
**Título:** Corpo dos privilegiados  
 Datas de produção: 1739 / 1832  
 Dimensão e suporte: 15 mç.; papel  
 História custodial e arquivística: Foram juntos documentos do Corpo dos privilegiados que se encontravam no mç. 700.  
 Âmbito e conteúdo: Consultas e respectivos despachos a requerimentos para privilégio de ofícios da Casa Prioral do Crato.

Instrumentos de descrição: "Ordenanças da Corte e termo", "Corpo dos privilegiados", ID L 13, relação 3 e relação 4.

Nível de descrição: UI  
 Código de referência: PT/TT/CI-GPC/A/18/0001  
**Título:** Corpo dos privilegiados  
 Datas de produção: 1739 / 1750  
 Dimensão e suporte: 1 mç.; papel  
**Cota actual:** Casa do Infantado, mç. 1289  
 Cota antiga: mç. 423

Nível de descrição: UI  
 Código de referência: PT/TT/CI-GPC/A/18/0002  
**Título:** Corpo dos privilegiados  
 Datas de produção: 1751 / 1761  
 Dimensão e suporte: 1 mç.; papel  
**Cota actual:** Casa do Infantado, mç. 1290  
 Cota antiga: mç. 424

Nível de descrição: UI  
 Código de referência: PT/TT/CI-GPC/A/18/0003  
**Título:** Corpo dos privilegiados  
 Datas de produção: 1762 / 1763  
 Dimensão e suporte: 1 mç.; papel  
**Cota actual:** Casa do Infantado, mç. 1291  
 Cota antiga: mç. 425

Nível de descrição: UI  
 Código de referência: PT/TT/CI-GPC/A/18/0004  
**Título:** Corpo dos privilegiados  
 Datas de produção: 1762 / 1766  
 Dimensão e suporte: 1 mç.; papel  
**Cota actual:** Casa do Infantado, mç. 1292  
 Cota antiga: mç. 426

Nível de descrição: UI  
 Código de referência: PT/TT/CI-GPC/A/18/0005  
**Título:** Corpo dos privilegiados  
 Datas de produção: 1767 / 1773  
 Dimensão e suporte: 1 mç.; papel  
**Cota actual:** Casa do Infantado, mç. 1293  
 Cota antiga: mç. 427

Nível de descrição: UI  
 Código de referência: PT/TT/CI-GPC/A/18/0006  
**Título:** Corpo dos privilegiados  
 Datas de produção: 1774 / 1779  
 Dimensão e suporte: 1 mç.; papel

**Cota actual:** Casa do Infantado, mç. 1294

Cota antiga: mç. 428

Nível de descrição: UI

Código de referência: PT/TT/CI-GPC/A/18/0007

**Título:** Corpo dos privilegiados

Datas de produção: 1780 / 1784

Dimensão e suporte: 1 mç.; papel

**Cota actual:** Casa do Infantado, mç. 1295

Cota antiga: mç. 429

Nível de descrição: UI

Código de referência: PT/TT/CI-GPC/A/18/0008

**Título:** Corpo dos privilegiados

Datas de produção: 1785 / 1793

Dimensão e suporte: 1 mç.; papel

**Cota actual:** Casa do Infantado, mç. 1296

Cota antiga: mç. 430

Nível de descrição: UI

Código de referência: PT/TT/CI-GPC/A/18/0009

**Título:** Corpo dos privilegiados

Datas de produção: 1794 / 1798

Dimensão e suporte: 1 mç.; papel

**Cota actual:** Casa do Infantado, mç. 1297

Cota antiga: mç. 431

Nível de descrição: UI

Código de referência: PT/TT/CI-GPC/A/18/0010

**Título:** Corpo dos privilegiados

Datas de produção: 1799 / 1805

Dimensão e suporte: 1 mç.; papel

**Cota actual:** Casa do Infantado, mç. 1298

Cota antiga: mç. 432

Nível de descrição: UI

Código de referência: PT/TT/CI-GPC/A/18/0011

**Título:** Corpo dos privilegiados

Datas de produção: 1806 / 1810

Dimensão e suporte: 1 mç.; papel

**Cota actual:** Casa do Infantado, mç. 1299

Cota antiga: mç. 433

Nível de descrição: UI

Código de referência: PT/TT/CI-GPC/A/18/0012

**Título:** Corpo dos privilegiados

Datas de produção: 1816 / 1824

Dimensão e suporte: 1 mç.; papel

**Cota actual:** Casa do Infantado, mç. 1300

Cota antiga: mç. 434

Nível de descrição: UI

Código de referência: PT/TT/CI-GPC/A/18/0013

**Título:** Corpo dos privilegiados

Datas de produção: 1825 / 1826

Dimensão e suporte: 1 mç.; papel

**Cota actual:** Casa do Infantado, mç. 1301

Cota antiga: mç. 435

Nível de descrição: UI

Código de referência: PT/TT/CI-GPC/A/18/0014

**Título:** Corpo dos privilegiados

Datas de produção: 1827

Dimensão e suporte: 1 mç.; papel

**Cota actual:** Casa do Infantado, mç. 1302

Cota antiga: mç. 436

Nível de descrição: UI

Código de referência: PT/TT/CI-GPC/A/18/0015

**Título:** Corpo dos privilegiados

Datas de produção: 1828 / 1832

Dimensão e suporte: 1 mç.; papel

**Cota actual:** Casa do Infantado, mç. 1365

Cota antiga: mç. 499

Nível de descrição: SR

Código de referência: PT/TT/CI-GPC/A/19

**Título:** Provisórias

Datas de produção: 1820 / 1832

Dimensão e suporte: 1 mç.; papel

Âmbito e conteúdo: Requerimentos e despachos para prorrogação de serventia de ofícios e benefícios do Priorado do Crato.

Nível de descrição: UI

Código de referência: PT/TT/CI-GPC/A/19/0001

**Título:** Provisórias

Datas de produção: 1820 / 1832

Dimensão e suporte: 1 mç.; papel

**Cota actual:** Casa do Infantado, mç. 1355

Cota antiga: mç. 489

Nível de descrição: SR

Código de referência: PT/TT/CI-GPC/A/20

**Título:** Papéis do Crato e Malta

Datas de produção: 1745 / 1832

Dimensão e suporte: 7 mç.; papel  
 Âmbito e conteúdo: Requerimentos, consultas e respectivos despachos de nomeação para diversos cargos nas terras pertencentes ao Priorado do Crato.

Nível de descrição: UI  
 Código de referência: PT/TT/CI-GPC/A/20/0001  
**Título:** Papéis do Crato e Malta  
 Datas de produção: 1745 / 1758  
 Dimensão e suporte: 1 mç.; papel  
**Cota actual:** Casa do Infantado, mç. 1303  
 Cota antiga: mç. 437

Nível de descrição: UI  
 Código de referência: PT/TT/CI-GPC/A/20/0002  
**Título:** Papéis do Crato e Malta  
 Datas de produção: 1796 / 1799  
 Dimensão e suporte: 1 mç.; papel  
**Cota actual:** Casa do Infantado, mç. 1304  
 Cota antiga: mç. 438

Nível de descrição: UI  
 Código de referência: PT/TT/CI-GPC/A/20/0003  
**Título:** Papéis do Crato e Malta  
 Datas de produção: 1800 / 1804  
 Dimensão e suporte: 1 mç.; papel  
**Cota actual:** Casa do Infantado, mç. 1305  
 Cota antiga: mç. 439

Nível de descrição: UI  
 Código de referência: PT/TT/CI-GPC/A/20/0004  
**Título:** Papéis do Crato e Malta  
 Datas de produção: 1810 / 1811  
 Dimensão e suporte: 1 mç.; papel  
**Cota actual:** Casa do Infantado, mç. 1306  
 Cota antiga: mç. 440

Nível de descrição: UI  
 Código de referência: PT/TT/CI-GPC/A/20/0005  
**Título:** Papéis do Crato e Malta  
 Datas de produção: 1810 / 1811  
 Dimensão e suporte: 1 mç.; papel  
**Cota actual:** Casa do Infantado, mç. 1307  
 Cota antiga: mç. 441

Nível de descrição: UI  
 Código de referência: PT/TT/CI-GPC/A/20/0006  
**Título:** Papéis do Crato e Malta

Datas de produção: 1812 / 1819  
 Dimensão e suporte: 1 mç.; papel  
**Cota actual:** Casa do Infantado, mç. 1308  
 Cota antiga: mç. 442

Nível de descrição: UI  
 Código de referência: PT/TT/CI-GPC/A/20/0007  
**Título:** Papéis do Crato e Malta  
 Datas de produção: 1820 / 1822  
 Dimensão e suporte: 1 mç.; papel  
**Cota actual:** Casa do Infantado, mç. 1309  
 Cota antiga: mç. 443

Nível de descrição: SR  
 Código de referência: PT/TT/CI-GPC/A/21  
**Título:** Papéis pertencentes ao Crato  
 Datas de produção: 1799 / 1832  
 Dimensão e suporte: 4 mç.; papel  
 Âmbito e conteúdo: Propostas de nomeação, requerimentos e despachos para passagem de provisão para tomada de posse, para licenças, para prorrogação de serventia de ofícios e benefícios do Priorado do Crato.  
 Instrumentos de descrição: IDD L 13, Relação 3

Nível de descrição: UI  
 Código de referência: PT/TT/CI-GPC/A/21/0001  
**Título:** Papéis pertencentes ao Crato  
 Datas de produção: 1799 / 1812  
 Dimensão e suporte: 1 mç.; papel  
**Cota actual:** Casa do Infantado, mç. 1310  
 Cota antiga: mç. 444

Nível de descrição: UI  
 Código de referência: PT/TT/CI-GPC/A/21/0002  
**Título:** Papéis pertencentes ao Crato  
 Datas de produção: 1813 / 1825  
 Dimensão e suporte: 1 mç.; papel  
**Cota actual:** Casa do Infantado, mç. 1311  
 Cota antiga: mç. 445

Nível de descrição: UI  
 Código de referência: PT/TT/CI-GPC/A/21/0003  
**Título:** Papéis pertencentes ao Crato  
 Datas de produção: 1826 / 1830  
 Dimensão e suporte: 1 mç.; papel  
**Cota actual:** Casa do Infantado, mç. 1312  
 Cota antiga: mç. 446

Nível de descrição: UI  
 Código de referência: PT/TT/CI-GPC/A/21/0004  
**Título:** Papéis pertencentes ao Crato  
 Datas de produção: 1831 / 1832  
 Dimensão e suporte: 1 mç.; papel  
**Cota actual:** Casa do Infantado, mç. 1313  
 Cota antiga: mç. 447

Nível de descrição: SR  
 Código de referência: PT/TT/CI-GPC/A/22  
**Título:** Priorado da Sertã  
 Datas de produção: 1784 / 1832  
 Dimensão e suporte: 4 mç.; papel  
 Âmbito e conteúdo: Requerimentos e despachos para prorrogação de serventia de ofícios e benefícios do Priorado da Sertã; informações sobre as ordenanças da vila e sobre o estado de a conservação do seminário de Cernache do Bom Jardim; requerimentos dos moradores de algumas freguesias; aquisição de paramentos para a igreja e acrescentamento de cômguas.  
 Instrumentos de descrição: IDD L 13, Relação 3

Nível de descrição: UI  
 Código de referência: PT/TT/CI-GPC/A/22/0001  
**Título:** Priorado da Sertã  
 Datas de produção: 1784 / 1793  
 Dimensão e suporte: 1 mç.; papel  
**Cota actual:** Casa do Infantado, mç. 1314  
 Cota antiga: mç. 448

Nível de descrição: UI  
 Código de referência: PT/TT/CI-GPC/A/22/0002  
**Título:** Priorado da Sertã  
 Datas de produção: 1821 / 1827  
 Dimensão e suporte: 1 mç.; papel  
**Cota actual:** Casa do Infantado, mç. 1315  
 Cota antiga: mç. 449

Nível de descrição: UI  
 Código de referência: PT/TT/CI-GPC/A/22/0003  
**Título:** Priorado da Sertã  
 Datas de produção: 1828 / 1830  
 Dimensão e suporte: 1 mç.; papel  
**Cota actual:** Casa do Infantado, mç. 1316  
 Cota antiga: mç. 450

Nível de descrição: UI  
 Código de referência: PT/TT/CI-GPC/A/22/0004  
**Título:** Priorado da Sertã  
 Datas de produção: 1831 / 1832  
 Dimensão e suporte: 1 mç.; papel  
**Cota actual:** Casa do Infantado, mç. 1317  
 Cota antiga: mç. 451

Nível de descrição: SR  
 Código de referência: PT/TT/CI-GPC/A/23  
**Título:** Papéis de diversas localidades  
 Datas de produção: 1739 / 1832  
 Dimensão e suporte: 11 mç.; papel  
 Âmbito e conteúdo: Consultas sobre questões diversas, nomeadamente eleições e governo das vilas; requerimentos e despachos para prorrogação de serventia de ofícios e benefícios; informações sobre os oficiais das ordenanças; requerimentos para acrescentamento de cômguas, relativas às localidades de Pedrógão, Belver, Gavião, Oleiros, Carvoeiro, Envendos, Cardigos e Tolosa, Proença, Gáfete e Amieira.  
 Instrumentos de descrição: IDD L 13, Relação 3

Nível de descrição: UI  
 Código de referência: PT/TT/CI-GPC/A/23/0001  
**Título:** “Papéis” de Pedrógão, Belver, Gavião, Oleiros  
 Datas de produção: 1780 / 1789  
 Dimensão e suporte: 1 mç.; papel  
**Cota actual:** Casa do Infantado, mç. 1318  
 Cota antiga: mç. 452

Nível de descrição: UI  
 Código de referência: PT/TT/CI-GPC/A/23/0002  
**Título:** “Papéis” de Pedrógão, Belver, Gavião, Oleiros  
 Datas de produção: 1790 / 1799  
 Dimensão e suporte: 1 mç.; papel  
**Cota actual:** Casa do Infantado, mç. 1319  
 Cota antiga: mç. 453

Nível de descrição: UI  
 Código de referência: PT/TT/CI-GPC/A/23/0003  
**Título:** “Papéis” de Pedrógão, Belver, Gavião, Oleiros  
 Datas de produção: 1800 / 1809  
 Dimensão e suporte: 1 mç.; papel

**Cota actual:** Casa do Infantado, mç. 1320

Cota antiga: mç. 454

Nível de descrição: UI

Código de referência: PT/TT/CI-GPC/A/23/0004

**Título:** “Papéis” de Pedrógão, Belver, Gavião, Oleiros

Datas de produção: 1810 / 1828

Dimensão e suporte: 1 mç.; papel

**Cota actual:** Casa do Infantado, mç. 1321

Cota antiga: mç. 455

Nível de descrição: UI

Código de referência: PT/TT/CI-GPC/A/23/0005

**Título:** “Papéis” de Pedrógão, Belver, Gavião, Oleiros

Datas de produção: 1829 / 1832

Dimensão e suporte: 1 mç.; papel

**Cota actual:** Casa do Infantado, mç. 1322

Cota antiga: mç. 456

Nível de descrição: UI

Código de referência: PT/TT/CI-GPC/A/23/0006

**Título:** “Papéis” de Carvoeiro, Envendos, Cardigos e Tolosa

Datas de produção: 1739 / 1789

Dimensão e suporte: 1 mç.; papel

**Cota actual:** Casa do Infantado, mç. 1323

Cota antiga: mç. 457

Nível de descrição: UI

Código de referência: PT/TT/CI-GPC/A/23/0007

**Título:** “Papéis” de Carvoeiro, Envendos, Cardigos e Tolosa

Datas de produção: 1790 / 1809

Dimensão e suporte: 1 mç.; papel

**Cota actual:** Casa do Infantado, mç. 1324

Cota antiga: mç. 458

Nível de descrição: UI

Código de referência: PT/TT/CI-GPC/A/23/0008

**Título:** “Papéis” de Carvoeiro, Envendos, Cardigos e Tolosa

Datas de produção: 1810 / 1831

Dimensão e suporte: 1 mç.; papel

**Cota actual:** Casa do Infantado, mç. 1325

Cota antiga: mç. 459

Nível de descrição: UI

Código de referência: PT/TT/CI-GPC/A/23/0009

**Título:** “Papéis” de Proença, Gáfete e Amieira

Datas de produção: 1810 / 1824

Dimensão e suporte: 1 mç.; papel

**Cota actual:** Casa do Infantado, mç. 1326

Cota antiga: mç. 460

Nível de descrição: UI

Código de referência: PT/TT/CI-GPC/A/23/0010

**Título:** “Papéis” de Proença, Gáfete e Amieira

Datas de produção: 1825 / 1830

Dimensão e suporte: 1 mç.; papel

**Cota actual:** Casa do Infantado, mç. 1327

Cota antiga: mç. 461

Nível de descrição: UI

Código de referência: PT/TT/CI-GPC/A/23/0011

**Título:** “Papéis” de Proença, Gáfete e Amieira

Datas de produção: 1831 / 1832

Dimensão e suporte: 1 mç.; papel

**Cota actual:** Casa do Infantado, mç. 1328

Cota antiga: mç. 462

Nível de descrição: SR

Código de referência: PT/TT/CI-GPC/A/24

**Título:** Compilação de documentos respeitantes à Ordem de São João Baptista de Jerusalém

Datas descritivas: [ant. 1765]

Dimensão e suporte: 1 liv.; papel

Âmbito e conteúdo: Transcreve documentos de 1488 a 1744.

Uma anotação no final do livro refere ser uma cópia enviada ao concílio em 1765 (Ordem de Malta, liv. 27).

Nível de descrição: UI

Código de referência: PT/TT/CI-GPC/A/24/0001

**Título:** Compilação de documentos respeitantes à Ordem de São João Baptista de Jerusalém

Datas descritivas: [ant. 1765]

Dimensão e suporte: 1 liv.; papel

Âmbito e conteúdo: Transcreve documentos desde 1488 a 1744.

Uma anotação no final do livro refere ser uma cópia enviada ao concílio em 1765.

**Cota actual:** Casa do Infantado, Ordem de Malta, liv. 27

---

Nível de descrição: SR  
 Código de referência: PT/TT/CI-GPC/A/25  
**Título:** Cópias de bulas  
 Datas de produção: 1740  
 Dimensão e suporte: 1 liv.; papel

Nível de descrição: UI  
 Código de referência: PT/TT/CI-GPC/A/25/0001  
**Título:** Cópias de bulas  
 Datas de produção: 1740  
 Dimensão e suporte: 1 liv.; papel  
 Âmbito e conteúdo: Cópias autênticas das bulas existentes no arquivo do Baliado de Leça.  
**Cota actual:** Casa do Infantado, Ordem de Malta, liv. 28

---

Nível de descrição: SR  
 Código de referência: PT/TT/CI-GPC/A/26  
**Título:** Índice do cartório de Leça  
 Datas de produção: 1610  
 Dimensão e suporte: 1 liv.; papel

Nível de descrição: DC  
 Código de referência: PT/TT/CI-GPC/A/26/00001  
**Título:** "Index histórico e diplomático do cartório de Leça"  
 Datas de produção: 1815  
 Dimensão e suporte: 1 liv.; perg.  
**Cota actual:** Casa do Infantado, Ordem de Malta, liv. 29  
 Cota antiga: B-51-29

---

Nível de descrição: SR  
 Código de referência: PT/TT/CI-GPC/A/27  
**Título:** Documentos diversos  
 Datas de produção: 1683 / 1831  
 Dimensão e suporte: 9 mç.; papel

Nível de descrição: UI  
 Código de referência: PT/TT/CI-GPC/A/27/0001  
**Título:** Documentos diversos  
 Datas de produção: 1774 / 1827  
 Dimensão e suporte: 1 mç.; papel  
 Âmbito e conteúdo: Contém: Renúncias de pensões (1800-1826). Formulários. Procurações e

treslados em pública-forma relativos à apresentação do reitor de Barrô na Veneranda Assembleia (1774-1816). Procurações e outros documentos referentes a Pedro Vela e seu filho António, naturais de Malta (1807). Sentença cível, memórias, correspondência, inventários de bens de raiz, alfaias litúrgicas e obras de arte sacra relativos às comendas de Elvas e Montoito (1805). Diplomas de Grão-Mestre (1803-1827). Cópias de cartas régias, provisões, requerimentos e contas (1816-1819).

**Cota actual:** Casa do Infantado, Ordem de Malta, mç. 1

Nível de descrição: UI  
 Código de referência: PT/TT/CI-GPC/A/27/0002  
**Título:** Documentos diversos  
 Datas de produção: 1799 / 1832  
 Dimensão e suporte: 1 mç.; papel  
 Âmbito e conteúdo: Cartas régias, avisos e decretos (1799-1831). "Fés" ou certificados de profissão dos cavaleiros (1800-1820) Representações feitas ao Priorado e pareceres (1803-1832).

**Cota actual:** Casa do Infantado, Ordem de Malta, mç. 2

Nível de descrição: UI  
 Código de referência: PT/TT/CI-GPC/A/27/0003  
**Título:** Documentos diversos  
 Datas de produção: 1749 / 1816  
 Dimensão e suporte: 1 mç.; papel  
 Âmbito e conteúdo: Arrendamento das comendas da Covilhã, Rossos, Rio Meão, Vera Cruz e Poiares (1762-1796). Contas dos Balios (1749-1816). Demanda com o Padre Manuel de Azevedo Lage (1766-1772). Documentos respeitantes ao espólio do balio Fr. José de Vasconcelos (1749-1816).  
**Cota actual:** Casa do Infantado, Ordem de Malta, mç. 3

Nível de descrição: UI  
 Código de referência: PT/TT/CI-GPC/A/27/0004  
**Título:** Documentos diversos  
 Datas de produção: 1683 / 1833  
 Dimensão e suporte: 1 mç.; papel  
 Âmbito e conteúdo: Postos militares das comendas (1809-1816). Cópias várias (séc. XIX). Administração da comenda de Sernancelhe (1800-

1801). Consultas e requerimentos (1799-1833). Requerimentos para permuta de comendas (1803-1821) Processo para D. José de Carvajal ser recebido como pajem (1806). Beneplácitos régios para a execução de breves e bulas magistrais de dispensa de idade para tomar ordens; de dispensa de depósito ou fianças para as caravanas; para gozar pensões; para publicar em português algumas instruções emanadas dos capítulos da Ordem (1801-1831). Extractos de Deliberações do Priorado de Portugal (1790-1821). Petição e comissão para a visita de melhoramentos da comenda de Ansemil (1683). Cartas do Núncio apostólico e outras (1800-1812). Autos de tombo e demarcação das comendas de Alvações e Vilarinho dos Frades (1803). Requerimentos e apontamentos vários (séc. XIX).

**Cota actual:** Casa do Infantado, Ordem de Malta, mç. 4

Nível de descrição: UI

Código de referência: PT/TT/CI-GPC/A/27/0005

**Título:** Documentos diversos

Datas de produção: 1793 / 1830

Dimensão e suporte: 1 mç.; papel

Âmbito e conteúdo: Documentos diversos da Contadoria (1799-1830). Comissões para a divisão de comendas (1793). Processo de nomeação do Padre José de Sousa Dinis para abade de Canelas (1819-1820). Contribuições para o resgate de cativos em Argel e para a defesa do Reino (1800-1822) Correspondência e requerimentos (1807-1830). Apontamentos para as actas da assembleia da Ordem (1816-1821).

**Cota actual:** Casa do Infantado, Ordem de Malta, mç. 6

Nível de descrição: UI

Código de referência: PT/TT/CI-GPC/A/27/0006

**Título:** Documentos diversos

Datas de produção: 1752 / 1829

Dimensão e suporte: 1 mç.; papel

Âmbito e conteúdo: Recibos passados pela Recebedoria e Procuradoria Geral (1767-1829). Confirmação dos privilégios concedidos em 1640, feita por D. José I ao Grão-Mestre da Ordem (1752). Cartas patentes de Fr. Rodrigo de Melo Correia, cavaleiro comendador (1779-1780).

**Cota actual:** Casa do Infantado, Ordem de Malta, mç. 7

Nível de descrição: UI

Código de referência: PT/TT/CI-GPC/A/27/0007

**Título:** Documentos diversos

Datas de produção: 1772 / 1830

Dimensão e suporte: 1 mç.; papel

Âmbito e conteúdo: Autos diversos Priorado do Crato (1772-1805). Súplicas (1799-1830). Processos de Pedro Soares Barbosa e Jerónimo Carneiro Geraldês pretendentes ao cargo de ajudante e sucessor do vigário-geral e provisor da Ordem no Porto (1800-1805). Autos diversos (1772-1805).

**Cota actual:** Casa do Infantado, Ordem de Malta, mç. 8

Nível de descrição: UI

Código de referência: PT/TT/CI-GPC/A/27/0008

**Título:** Documentos diversos

Datas de produção: 1762 / 1817

Dimensão e suporte: 1 mç.; papel

Âmbito e conteúdo: Instruções para o processo de visita de melhoramentos dos priorados, baliados e comendas (sécs. XVIII-XIX). Requerimento do bacharel José Abranches Ferrão para benefício eclesiástico (1812-1817). Requerimentos de aumento de côngrua para satisfazer os gastos com as tropas que ficam aboletadas em casa dos párocos (1812). Privilégios concedidos ao Marquês de Campo Verde, impresso em 1762; outro exemplar de 1763). Procuração do Balio de La Valletta, Fr. Mariano de Cascapares (1797).

**Cota actual:** Casa do Infantado, Ordem de Malta, mç. 11

Nível de descrição: UI

Código de referência: PT/TT/CI-GPC/A/27/0009

**Título:** Documentos diversos

Datas de produção: 1778 / 1818

Dimensão e suporte: 1 mç.; papel

Âmbito e conteúdo: Avisos recebidos da Secretaria de Estado dos Negócios Estrangeiros (1799), da Secretaria de Estado dos Negócios da Fazenda, do Real Erário (1802-1809); da Junta do Comércio (1808); e da Junta dos Reais empréstimos (1804). Beneplácitos régios para a execução de breves e bulas magistrais com documentos apensos (1778-1818).

**Cota actual:** Casa do Infantado, Ordem de Malta, mç. 11

**Secção:** [Secretaria da Fazenda](#)

Nível de descrição: SC

Código de referência: PT/TT/CI-GPC/B

**Título:** Secretaria da Fazenda

Datas de produção: 1786 / 1830

Dimensão e suporte: 223 liv.

Nível de descrição: SR

Código de referência: PT/TT/CI-GPC/B/001

**Título:** Registo de decretos

Datas de produção: 1786 / 1830

Dimensão e suporte: 2 liv.; papel

Nível de descrição: UI

Código de referência: PT/TT/CI-GPC/B/001/0001

**Título:** Registo de decretos

Datas de produção: 1786 / 1790

Dimensão e suporte: 1 liv.; papel

**Cota actual:** Casa do Infantado, liv. 946

Cota antiga: Liv. 559

Nível de descrição: UI

Código de referência: PT/TT/CI-GPC/B/001/0002

**Título:** Registo de decretos

Datas de produção: 1803 / 1830

Dimensão e suporte: 1 liv.; papel

**Cota actual:** Casa do Infantado, liv. 943

Cota antiga: Liv. 556

Nível de descrição: SR

Código de referência: PT/TT/CI-GPC/B/002

**Título:** Registo de decretos e avisos

Datas de produção: 1774 / 1813

Dimensão e suporte: 2 liv.; papel

Nível de descrição: UI

Código de referência: PT/TT/CI-GPC/B/002/0001

**Título:** Registo de decretos e avisos

Datas de produção: 1774 / 1791

Dimensão e suporte: 1 liv.; papel

**Cota actual:** Casa do Infantado, liv. 944

Cota antiga: Liv. 557

Nível de descrição: UI

Código de referência: PT/TT/CI-GPC/B/002/0002

**Título:** Registo de decretos e avisos

Datas de produção: 1791 / 1813

Dimensão e suporte: 1 liv.; papel

**Cota actual:** Casa do Infantado, liv. 945

Cota antiga: Liv. 558

Nível de descrição: SR

Código de referência: PT/TT/CI-GPC/B/003

**Título:** Registo de cartas, alvarás e provisões da Mesa Prioral

Datas de produção: 1717 / 1758

Dimensão e suporte: 8 liv.; papel

Nível de descrição: UI

Código de referência: PT/TT/CI-GPC/B/003/0001

**Título:** Registo de cartas, alvarás e provisões da Mesa Prioral

Datas de produção: 1717 / 1747

Dimensão e suporte: 1 liv.; papel

**Cota actual:** Casa do Infantado, liv. 947

Cota antiga: Liv. 560

Nível de descrição: UI

Código de referência: PT/TT/CI-GPC/B/003/0002

**Título:** Registo de cartas, alvarás e provisões da Mesa Prioral

Datas de produção: 1747 / 1758

Dimensão e suporte: 1 liv.; papel

**Cota actual:** Casa do Infantado, liv. 948

Cota antiga: Liv. 561

Nível de descrição: UI

Código de referência: PT/TT/CI-GPC/B/003/0003

**Título:** Registo de cartas, alvarás e provisões da Mesa Prioral

Datas de produção: 1757 / 1764

Dimensão e suporte: 1 liv.; papel

**Cota actual:** Casa do Infantado, liv. 949

Cota antiga: Liv. 562

Nível de descrição: UI

Código de referência: PT/TT/CI-GPC/B/003/0004

**Título:** Registo de cartas, alvarás e provisões da Mesa Prioral

Datas de produção: 1764 / 1768

Dimensão e suporte: 1 liv.; papel



**Cota actual:** Casa do Infantado, liv. 950

Cota antiga: Liv. 563

Nível de descrição: UI

Código de referência: PT/TT/CI-GPC/B/003/0005

**Título:** Registo de cartas, alvarás e provisões da Mesa Prioral

Datas de produção: 1768 / 1776

Dimensão e suporte: 1 liv.; papel

**Cota actual:** Casa do Infantado, liv. 951

Cota antiga: Liv. 564

Nível de descrição: UI

Código de referência: PT/TT/CI-GPC/B/003/0006

**Título:** Registo de cartas, alvarás e provisões da Mesa Prioral

Datas de produção: 1776 / 1781

Dimensão e suporte: 1 liv.; papel

**Cota actual:** Casa do Infantado, liv. 952

Cota antiga: Liv. 565

Nível de descrição: UI

Código de referência: PT/TT/CI-GPC/B/003/0007

**Título:** Registo de cartas, alvarás e provisões da Mesa Prioral

Datas de produção: 1781 / 1787

Dimensão e suporte: 1 liv.; papel

**Cota actual:** Casa do Infantado, liv. 953

Cota antiga: Liv. 566

Nível de descrição: UI

Código de referência: PT/TT/CI-GPC/B/003/0008

**Título:** Registo de cartas, alvarás e provisões da Mesa Prioral

Datas de produção: 1787 / 1818

Dimensão e suporte: 1 liv.; papel

**Cota actual:** Casa do Infantado, liv. 954

Cota antiga: Liv. 567

Nível de descrição: SR

Código de referência: PT/TT/CI-GPC/B/004

**Título:** Registo de cartas, alvarás e provimentos pertencentes ao almoxarifado da comenda de São Brás

Datas de produção: 1791 / 1829

Dimensão e suporte: 1 liv.; papel

Nível de descrição: UI

Código de referência: PT/TT/CI-GPC/B/004/0001

**Título:** Registo de cartas, alvarás e provimentos pertencentes ao almoxarifado da comenda de São Brás

Datas de produção: 1791 / 1829

Dimensão e suporte: 1 liv.; papel

**Cota actual:** Casa do Infantado, liv. 955

Cota antiga: Liv. 568

Nível de descrição: SR

Código de referência: PT/TT/CI-GPC/B/005

**Título:** Registo de ordens, provisões e portarias para o almoxarifado da comenda de São Brás

Datas de produção: 1772 / 1829

Dimensão e suporte: 5 liv.; papel

Âmbito e conteúdo: Expedidas pela Junta da Casa do Infantado.

Nível de descrição: UI

Código de referência: PT/TT/CI-GPC/B/005/0001

**Título:** Registo de ordens, provisões e portarias para o almoxarifado da comenda de São Brás

Datas de produção: 1772 / 1794

Dimensão e suporte: 1 liv.; papel

**Cota actual:** Casa do Infantado, liv. 956

Cota antiga: Liv. 569

Nível de descrição: UI

Código de referência: PT/TT/CI-GPC/B/005/0002

**Título:** Registo de ordens, provisões e portarias para o almoxarifado da comenda de São Brás

Datas de produção: 1791 / 1829

Dimensão e suporte: 1 liv.; papel

**Cota actual:** Casa do Infantado, liv. 960

Cota antiga: Liv. 573

Nível de descrição: UI

Código de referência: PT/TT/CI-GPC/B/005/0003

**Título:** Registo de ordens, provisões e portarias para o almoxarifado da comenda de São Brás

Datas de produção: 1794 / 1816

Dimensão e suporte: 1 liv.; papel

**Cota actual:** Casa do Infantado, liv. 957

Cota antiga: Liv. 570

Nível de descrição: UI

Código de referência: PT/TT/CI-GPC/B/005/0004

**Título:** Registo de ordens, provisões e portarias para o almoxarifado da comenda de São Brás

Datas de produção: 1815 / 1827

Dimensão e suporte: 1 liv.; papel

**Cota actual:** Casa do Infantado, liv. 958

Cota antiga: Liv. 571

Nível de descrição: UI

Código de referência: PT/TT/CI-GPC/B/005/0005

**Título:** Registo de ordens, provisões e portarias para o almoxarifado da comenda de São Brás

Datas de produção: 1826 / 1833

Dimensão e suporte: 1 liv.; papel

**Cota actual:** Casa do Infantado, liv. 959

Cota antiga: Liv. 572

Nível de descrição: SR

Código de referência: PT/TT/CI-GPC/B/006

**Título:** Registo dos despachos de pagamento para o almoxarifado da comenda de São Brás

Datas de produção: 1721 / 1830

Dimensão e suporte: 3 liv.; papel

Nível de descrição: UI

Código de referência: PT/TT/CI-GPC/B/006/0001

**Título:** Registo dos despachos de pagamento para o almoxarifado da comenda de São Brás

Datas de produção: 1721 / 1765

Dimensão e suporte: 1 liv.; papel

**Cota actual:** Casa do Infantado, liv. 961

Cota antiga: Liv. 574

Nível de descrição: UI

Código de referência: PT/TT/CI-GPC/B/006/0002

**Título:** Registo dos despachos de pagamento para o almoxarifado da comenda de São Brás

Datas de produção: 1765 / 1790

Dimensão e suporte: 1 liv.; papel

**Cota actual:** Casa do Infantado, liv. 962

Cota antiga: Liv. 575

Nível de descrição: UI

Código de referência: PT/TT/CI-GPC/B/006/0003

**Título:** Registo dos despachos de pagamento para o almoxarifado da comenda de São Brás

Datas de produção: 1791 / 1829

Dimensão e suporte: 1 liv.; papel

**Cota actual:** Casa do Infantado, liv. 963

Cota antiga: Liv. 576

Nível de descrição: SR

Código de referência: PT/TT/CI-GPC/B/007

**Título:** Livro de Notas do Priorado do Crato e comenda de São Brás

Datas de produção: 1654 / 1833

Dimensão e suporte: 4 liv.; papel

Âmbito e conteúdo: Contratos, emprazamentos e outras escrituras.

Nível de descrição: UI

Código de referência: PT/TT/CI-GPC/B/007/0001

**Título:** Livro de Notas do Priorado do Crato e comenda de São Brás

Datas de produção: 1654 / 1659

Dimensão e suporte: 1 liv.; papel

**Cota actual:** Casa do Infantado, liv. 245

Cota antiga: Liv. 245

Nível de descrição: UI

Código de referência: PT/TT/CI-GPC/B/007/0002

**Título:** Livro de Notas do Priorado do Crato e comenda de São Brás

Datas de produção: 1755 / 1756

Dimensão e suporte: 1 liv.; papel

**Cota actual:** Casa do Infantado, Ordem de Malta, liv. 30

Cota antiga: Ordem de Malta, liv. 30

Nível de descrição: UI

Código de referência: PT/TT/CI-GPC/B/007/0003

**Título:** Livro de Notas do Priorado do Crato e comenda de São Brás

Datas de produção: 1757 / 1759

Dimensão e suporte: 1 liv.; papel

**Cota actual:** Casa do Infantado, liv. 246

Cota antiga: Liv. 246

Nível de descrição: UI

Código de referência: PT/TT/CI-GPC/B/007/0004

**Título:** Livro de Notas do Priorado do Crato e comenda de São Brás

Datas de produção: 1828 / 1833

Dimensão e suporte: 1 liv.; papel

**Cota actual:** Casa do Infantado, liv. 247

Cota antiga: Liv. 247

Nível de descrição: SR  
 Código de referência: PT/TT/CI-GPC/B/008  
**Título:** Índice dos aforamentos das terras dos  
 almoxarifados do Crato e comenda de São Brás  
 Datas de produção: 1783  
 Dimensão e suporte: 1 liv.; papel

Nível de descrição: UI  
 Código de referência: PT/TT/CI-GPC/B/008/0001  
**Título:** Índice dos aforamentos das terras dos  
 almoxarifados do Crato e comenda de São Brás  
 Datas de produção: 1783  
 Dimensão e suporte: 1 liv.; papel  
 Âmbito e conteúdo: Referencia documentos desde  
 1532.  
**Cota actual:** Casa do Infantado, liv. 315  
 Cota antiga: Liv. 68 A

Nível de descrição: SR  
 Código de referência: PT/TT/CI-GPC/B/009  
**Título:** Registo de emprazamentos  
 Datas de produção: 1737 / 1831  
 Dimensão e suporte: 8 liv.; papel

Nível de descrição: UI  
 Código de referência: PT/TT/CI-GPC/B/009/0001  
**Título:** Registo de emprazamentos  
 Datas de produção: 1737 / 1755  
 Dimensão e suporte: 1 liv.; papel  
**Cota actual:** Casa do Infantado, liv. 161  
 Cota antiga: Liv. 161

Nível de descrição: UI  
 Código de referência: PT/TT/CI-GPC/B/009/0002  
**Título:** Registo de emprazamentos  
 Datas de produção: 1755 / 1764  
 Dimensão e suporte: 1 liv.; papel  
**Cota actual:** Casa do Infantado, liv. 162  
 Cota antiga: Liv. 162

Nível de descrição: UI  
 Código de referência: PT/TT/CI-GPC/B/009/0003  
**Título:** Registo de emprazamentos  
 Datas de produção: 1767 / 1788  
 Dimensão e suporte: 1 liv.; papel  
**Cota actual:** Casa do Infantado, liv. 163  
 Cota antiga: Liv. 163

Nível de descrição: UI  
 Código de referência: PT/TT/CI-GPC/B/009/0004  
**Título:** Registo de emprazamentos  
 Datas de produção: 1793 / 1810  
 Dimensão e suporte: 1 liv.; papel  
**Cota actual:** Casa do Infantado, liv. 164  
 Cota antiga: Liv. 164

Nível de descrição: UI  
 Código de referência: PT/TT/CI-GPC/B/009/0005  
**Título:** Registo de emprazamentos  
 Datas de produção: 1810 / 1817  
 Dimensão e suporte: 1 liv.; papel  
**Cota actual:** Casa do Infantado, liv. 165  
 Cota antiga: Liv. 165

Nível de descrição: UI  
 Código de referência: PT/TT/CI-GPC/B/009/0006  
**Título:** Registo de emprazamentos  
 Datas de produção: 1813 / 1823  
 Dimensão e suporte: 1 liv.; papel  
**Cota actual:** Casa do Infantado, liv. 159  
 Cota antiga: Liv. 159

Nível de descrição: UI  
 Código de referência: PT/TT/CI-GPC/B/009/0007  
**Título:** Registo de emprazamentos  
 Datas de produção: 1819 / 1828  
 Dimensão e suporte: 1 liv.; papel  
**Cota actual:** Casa do Infantado, liv. 158  
 Cota antiga: Liv. 158

Nível de descrição: UI  
 Código de referência: PT/TT/CI-GPC/B/009/0008  
**Título:** Registo de emprazamentos  
 Datas de produção: 1823 / 1831  
 Dimensão e suporte: 1 liv.; papel  
**Cota actual:** Casa do Infantado, liv. 160  
 Cota antiga: Liv. 160

Nível de descrição: SR  
 Código de referência: PT/TT/CI-GPC/B/010  
**Título:** Registo de emprazamentos da comenda de  
 São Brás  
 Datas de produção: 1746 / 1831  
 Dimensão e suporte: 4 liv.; papel

Nível de descrição: UI  
 Código de referência: PT/TT/CI-GPC/B/010/0001  
**Título:** Registo de emprazamentos da comenda de São Brás  
 Datas de produção: 1746 / 1767  
 Dimensão e suporte: 1 liv.; papel  
**Cota actual:** Casa do Infantado, liv. 177  
 Cota antiga: Liv. 177

Nível de descrição: UI  
 Código de referência: PT/TT/CI-GPC/B/010/0002  
**Título:** Registo de emprazamentos da comenda de São Brás  
 Datas de produção: 1768 / 1819  
 Dimensão e suporte: 1 liv.; papel  
**Cota actual:** Casa do Infantado, liv. 178  
 Cota antiga: Liv. 178

Nível de descrição: UI  
 Código de referência: PT/TT/CI-GPC/B/010/0003  
**Título:** Registo de emprazamentos da comenda de São Brás  
 Datas de produção: 1786 / 1829  
 Dimensão e suporte: 1 liv.; papel  
**Cota actual:** Casa do Infantado, liv. 179  
 Cota antiga: Liv. 179

Nível de descrição: UI  
 Código de referência: PT/TT/CI-GPC/B/010/0004  
**Título:** Registo de emprazamentos da comenda de São Brás  
 Datas de produção: 1794 / 1831  
 Dimensão e suporte: 1 liv.; papel  
**Cota actual:** Casa do Infantado, liv. 180  
 Cota antiga: Liv. 180

Nível de descrição: SR  
 Código de referência: PT/TT/CI-GPC/B/011  
**Título:** Relação dos prazos da comenda de São Brás  
 Datas de produção: 1736 / 1831  
 Dimensão e suporte: 1 liv.; papel

Nível de descrição: UI  
 Código de referência: PT/TT/CI-GPC/B/011/0001  
**Título:** Relação dos prazos da comenda de São Brás  
 Datas de produção: 1736 / 1831  
 Dimensão e suporte: 1 liv.; papel  
**Cota actual:** Casa do Infantado, liv. 181

Cota antiga: Liv. 181

Nível de descrição: SR  
 Código de referência: PT/TT/CI-GPC/B/012  
**Título:** Tombos das Comendas da Ordem de Malta  
 Datas de produção: 1591 / 1819  
 Dimensão e suporte: 163 liv.  
 História custodial e arquivística: Os livros relativos à comenda de São Miguel de Poiars (Comendas da Ordem de Malta, liv. 106 a 111) foram remetidos para Vila Real, segundo uma nota de Roberto Campos.

Âmbito e conteúdo: Relativos às comendas de Abreiro, Aguas Santas e Sezures (concelho da Maia), Aldeia Velha (Sabugal), Algozo, Moura Morta, Faia, Veade e Miranda do Douro, Ansemil, Baliado de Leça, Santa Maria de Barrô, Beja, Sernancelhe, Chavão, Corveira, Covilhã, Elvas e Montoito, Santiago de Fontes e São Sebastião de Fornelos, Santa Maria de Fregina e Santo Adrião de Sátão, Santa Maria Madalena de Freixial, Frossos e Rossos, Oleiros, Oliveira do Hospital, São Miguel de Poiars, Rio Meão, Santa Eulália da Ordem, São Brás, São João de Alporão de Santarém, São Cristóvão e Almas, Távora, Torres Vedras, Trancoso, Vera Cruz e Portel, Vila Cova a Coelheira, Vilarinho dos Frades.

Sistema de organização: Os tombos das comendas têm numeração independente. O tombo da comenda de São Brás encontra-se numerado na sequência dos livros da Casa do Infantado (liv. 203 — 1ª parte e liv. 204 — 2ª parte).

Nível de descrição: UI  
 Código de referência: PT/TT/CI-GPC/B/012/0001  
**Título:** Tombo e autos de tombo da comenda de São Brás  
 Datas de produção: 1591 / 1820  
 Dimensão e suporte: 1 liv.; papel  
**Cota actual:** Casa do Infantado, liv. 203

Nível de descrição: UI  
 Código de referência: PT/TT/CI-GPC/B/012/0002  
**Título:** Tombo e autos de tombo da comenda de São Brás  
 Datas de produção: 1642 / 1821  
 Dimensão e suporte: 1 liv.; papel  
**Cota actual:** Casa do Infantado, liv. 204

Nível de descrição: UI  
 Código de referência: PT/TT/CI-GPC/B/012/0003  
**Título:** Tombo e autos de tombo da comenda de Santo Estêvão de Abreiro  
 Datas de produção: 1771 / 1772  
 Dimensão e suporte: 1 liv.; papel  
**Cota actual:** Comendas da Ordem de Malta, liv. 1

Nível de descrição: UI  
 Código de referência: PT/TT/CI-GPC/B/012/0004  
**Título:** Tombo e autos de tombo da comenda de Santo Estêvão de Abreiro  
 Datas de produção: 1818 / 1818  
 Dimensão e suporte: 1 liv.; papel  
**Cota actual:** Comendas da Ordem de Malta, liv. 167

Nível de descrição: UI  
 Código de referência: PT/TT/CI-GPC/B/012/0005  
**Título:** Tombo e autos de tombo da comenda de Santa Maria de Fregina e Santo Adrião de Sátão  
 Datas de produção: 1751 / 1751  
 Dimensão e suporte: 1 liv.; papel  
**Cota actual:** Comendas da Ordem de Malta, liv. 2

Nível de descrição: UI  
 Código de referência: PT/TT/CI-GPC/B/012/0006  
**Título:** Tombo e autos de tombo da comenda de Santa Maria de Fregina e Santo Adrião de Sátão  
 Datas de produção: 1751 / 1751  
 Dimensão e suporte: 1 liv.; papel  
**Cota actual:** Comendas da Ordem de Malta, liv. 3

Nível de descrição: UI  
 Código de referência: PT/TT/CI-GPC/B/012/0007  
**Título:** Tombo e autos de tombo da comenda de Santa Maria de Fregina e Santo Adrião de Sátão  
 Datas de produção: 1775 / 1777  
 Dimensão e suporte: 1 liv.; papel  
**Cota actual:** Comendas da Ordem de Malta, liv. 4

Nível de descrição: UI  
 Código de referência: PT/TT/CI-GPC/B/012/0008  
**Título:** Tombo e autos de tombo da comenda de Santa Maria de Fregina e Santo Adrião de Sátão  
 Datas de produção: 1777 / 1779  
 Dimensão e suporte: 1 liv.; papel  
**Cota actual:** Comendas da Ordem de Malta, liv. 5

Nível de descrição: UI  
 Código de referência: PT/TT/CI-GPC/B/012/0009  
**Título:** Tombo e autos de tombo da comenda de Santa Maria de Fregina e Santo Adrião de Sátão  
 Datas de produção: 1815 / 1816  
 Dimensão e suporte: 1 liv.; papel  
**Cota actual:** Comendas da Ordem de Malta, liv. 7

Nível de descrição: UI  
 Código de referência: PT/TT/CI-GPC/B/012/0010  
**Título:** Tombo e autos de tombo da comenda de Santa Maria de Fregina e Santo Adrião de Sátão  
 Datas de produção: 1815 / 1818  
 Dimensão e suporte: 1 liv.; papel  
**Cota actual:** Comendas da Ordem de Malta, liv. 6

Nível de descrição: UI  
 Código de referência: PT/TT/CI-GPC/B/012/0011  
**Título:** Tombo e autos de tombo da comenda de Santa Maria de Fregina e Santo Adrião de Sátão  
 Datas de produção: 1817 / 1817  
 Dimensão e suporte: 1 liv.; papel  
**Cota actual:** Comendas da Ordem de Malta, liv. 9

Nível de descrição: UI  
 Código de referência: PT/TT/CI-GPC/B/012/0012  
**Título:** Tombo e autos de tombo da comenda de Santa Maria de Fregina e Santo Adrião de Sátão  
 Datas de produção: 1817 / 1818  
 Dimensão e suporte: 1 liv.; papel  
**Cota actual:** Comendas da Ordem de Malta, liv. 8

Nível de descrição: UI  
 Código de referência: PT/TT/CI-GPC/B/012/0013  
**Título:** Tombo e autos de tombo da comenda de Santa Maria de Fregina e Santo Adrião de Sátão  
 Datas de produção: 1819 / 1819  
 Dimensão e suporte: 1 liv.; papel  
**Cota actual:** Comendas da Ordem de Malta, liv. 10

Nível de descrição: UI  
 Código de referência: PT/TT/CI-GPC/B/012/0014  
**Título:** Tombo e autos de tombo da comenda de Aguas Santas e Sezures  
 Datas de produção: 1766 / 1870  
 Dimensão e suporte: 1 liv.; papel  
**Cota actual:** Comendas da Ordem de Malta, liv. 11

Nível de descrição: UI  
 Código de referência: PT/TT/CI-GPC/B/012/0015  
**Título:** Tombo e autos de tombo da comenda de Aguas Santas e Sezures  
 Datas de produção: 1868 / 1771  
 Dimensão e suporte: 1 liv.; papel  
**Cota actual:** Comendas da Ordem de Malta, liv. 12

Nível de descrição: UI  
 Código de referência: PT/TT/CI-GPC/B/012/0016  
**Título:** Tombo e autos de tombo da comenda de Aguas Santas e Sezures  
 Datas de produção: 1868 / 1771  
 Dimensão e suporte: 1 liv.; papel  
**Cota actual:** Comendas da Ordem de Malta, liv. 13

Nível de descrição: UI  
 Código de referência: PT/TT/CI-GPC/B/012/0017  
**Título:** Tombo e autos de tombo da comenda de Aldeia Velha  
 Datas de produção: 1732 / 1733  
 Dimensão e suporte: 1 liv.; papel  
**Cota actual:** Comendas da Ordem de Malta, liv. 14

Nível de descrição: UI  
 Código de referência: PT/TT/CI-GPC/B/012/0018  
**Título:** Tombo e autos de tombo da comenda de Aldeia Velha  
 Datas de produção: 1763 / 1773  
 Dimensão e suporte: 1 liv.; papel  
**Cota actual:** Comendas da Ordem de Malta, liv. 15

Nível de descrição: UI  
 Código de referência: PT/TT/CI-GPC/B/012/0019  
**Título:** Tombo e autos de tombo da comenda de Algoso  
 Datas de produção: 1763 / 1819  
 Dimensão e suporte: 1 liv.; papel  
**Cota actual:** Comendas da Ordem de Malta, liv. 16

Nível de descrição: UI  
 Código de referência: PT/TT/CI-GPC/B/012/0020  
**Título:** Tombo e autos de tombo da comenda de Algoso  
 Datas de produção: 1773 / 1773  
 Dimensão e suporte: 1 liv.; papel  
**Cota actual:** Comendas da Ordem de Malta, liv. 169

Nível de descrição: UI  
 Código de referência: PT/TT/CI-GPC/B/012/0021  
**Título:** Tombo e autos de tombo da comenda de Algoso  
 Datas de produção: 1803 / 1805  
 Dimensão e suporte: 1 liv.; papel  
**Cota actual:** Comendas da Ordem de Malta, liv. 17

Nível de descrição: UI  
 Código de referência: PT/TT/CI-GPC/B/012/0022  
**Título:** Tombo e autos de tombo da comenda de Ansemil  
 Datas de produção: 1754 / 1754  
 Dimensão e suporte: 1 liv.; papel  
**Cota actual:** Comendas da Ordem de Malta, liv. 19

Nível de descrição: UI  
 Código de referência: PT/TT/CI-GPC/B/012/0023  
**Título:** Tombo e autos de tombo da comenda de Ansemil  
 Datas de produção: 1754 / 1770  
 Dimensão e suporte: 1 liv.; papel  
**Cota actual:** Comendas da Ordem de Malta, liv. 20

Nível de descrição: UI  
 Código de referência: PT/TT/CI-GPC/B/012/0024  
**Título:** Tombo e autos de tombo da comenda de Ansemil  
 Datas de produção: 1757 / 1774  
 Dimensão e suporte: 1 liv.; papel  
**Cota actual:** Comendas da Ordem de Malta, liv. 24

Nível de descrição: UI  
 Código de referência: PT/TT/CI-GPC/B/012/0025  
**Título:** Tombo e autos de tombo da comenda de Ansemil  
 Datas de produção: 1769 / 1769  
 Dimensão e suporte: 1 liv.; papel  
**Cota actual:** Comendas da Ordem de Malta, liv. 18

Nível de descrição: UI  
 Código de referência: PT/TT/CI-GPC/B/012/0026  
**Título:** Tombo e autos de tombo da comenda de Ansemil  
 Datas de produção: 1769 / 1770  
 Dimensão e suporte: 1 liv.; papel  
**Cota actual:** Comendas da Ordem de Malta, liv. 21

Nível de descrição: UI  
 Código de referência: PT/TT/CI-GPC/B/012/0027  
**Título:** Tombo e autos de tombo da comenda de Ansemil  
 Datas de produção: 1771 / 1772  
 Dimensão e suporte: 1 liv.; papel  
**Cota actual:** Comendas da Ordem de Malta, liv. 22

Nível de descrição: UI  
 Código de referência: PT/TT/CI-GPC/B/012/0028  
**Título:** Tombo e autos de tombo da comenda de Ansemil  
 Datas de produção: 1773 / 1773  
 Dimensão e suporte: 1 liv.; papel  
**Cota actual:** Comendas da Ordem de Malta, liv. 23

Nível de descrição: UI  
 Código de referência: PT/TT/CI-GPC/B/012/0029  
**Título:** Tombo e autos de tombo da comenda de Ansemil  
 Datas de produção: 1814 / 1815  
 Dimensão e suporte: 1 liv.; papel  
**Cota actual:** Comendas da Ordem de Malta, liv. 25

Nível de descrição: UI  
 Código de referência: PT/TT/CI-GPC/B/012/0030  
**Título:** Tombo e autos de tombo da comenda de Ansemil  
 Datas de produção: 1814 / 1815  
 Dimensão e suporte: 1 liv.; papel  
**Cota actual:** Comendas da Ordem de Malta, liv. 26

Nível de descrição: UI  
 Código de referência: PT/TT/CI-GPC/B/012/0031  
**Título:** Tombo e autos de tombo da comenda de Ansemil  
 Datas de produção: 1815 / 1815  
 Dimensão e suporte: 1 liv.; papel  
**Cota actual:** Comendas da Ordem de Malta, liv. 27

Nível de descrição: UI  
 Código de referência: PT/TT/CI-GPC/B/012/0032  
**Título:** Tombo e autos de tombo da comenda de Ansemil  
 Datas de produção: 1815 / 1815  
 Dimensão e suporte: 1 liv.; papel  
**Cota actual:** Comendas da Ordem de Malta, liv. 28

Nível de descrição: UI  
 Código de referência: PT/TT/CI-GPC/B/012/0033  
**Título:** Tombo e autos de tombo da comenda de Ansemil  
 Datas de produção: 1815 / 1815  
 Dimensão e suporte: 1 liv.; papel  
**Cota actual:** Comendas da Ordem de Malta, liv. 29

Nível de descrição: UI  
 Código de referência: PT/TT/CI-GPC/B/012/0034  
**Título:** Tombo e autos de tombo da comenda de Ansemil  
 Datas de produção: 1815 / 1815  
 Dimensão e suporte: 1 liv.; papel  
**Cota actual:** Comendas da Ordem de Malta, liv. 30

Nível de descrição: UI  
 Código de referência: PT/TT/CI-GPC/B/012/0035  
**Título:** Tombo e autos de tombo do Baliado de Leça  
 Datas de produção: 1765 / 1765  
 Dimensão e suporte: 1 liv.; papel  
**Cota actual:** Comendas da Ordem de Malta, liv. 71

Nível de descrição: UI  
 Código de referência: PT/TT/CI-GPC/B/012/0036  
**Título:** Tombo e autos de tombo do Baliado de Leça  
 Datas de produção: 1765 / 1765  
 Dimensão e suporte: 1 liv.; papel  
**Cota actual:** Comendas da Ordem de Malta, liv. 72

Nível de descrição: UI  
 Código de referência: PT/TT/CI-GPC/B/012/0037  
**Título:** Tombo e autos de tombo do Baliado de Leça  
 Datas de produção: 1765 / 1765  
 Dimensão e suporte: 1 liv.; papel  
**Cota actual:** Comendas da Ordem de Malta, liv. 73

Nível de descrição: UI  
 Código de referência: PT/TT/CI-GPC/B/012/0038  
**Título:** Tombo e autos de tombo do Baliado de Leça  
 Datas de produção: 1765 / 1765  
 Dimensão e suporte: 1 liv.; papel  
**Cota actual:** Comendas da Ordem de Malta, liv. 74

Nível de descrição: UI

Código de referência: PT/TT/CI-GPC/B/012/0039

**Título:** Tombo e autos de tombo do Baliado de Leça

Datas de produção: 1765 / 1765

Dimensão e suporte: 1 liv.; papel

**Cota actual:** Comendas da Ordem de Malta, liv. 75

Nível de descrição: UI

Código de referência: PT/TT/CI-GPC/B/012/0040

**Título:** Tombo e autos de tombo do Baliado de Leça

Datas de produção: 1765 / 1765

Dimensão e suporte: 1 liv.; papel

**Cota actual:** Comendas da Ordem de Malta, liv. 76

Nível de descrição: UI

Código de referência: PT/TT/CI-GPC/B/012/0041

**Título:** Tombo e autos de tombo do Baliado de Leça

Datas de produção: 1765 / 1765

Dimensão e suporte: 1 liv.; papel

**Cota actual:** Comendas da Ordem de Malta, liv. 77

Nível de descrição: UI

Código de referência: PT/TT/CI-GPC/B/012/0042

**Título:** Tombo e autos de tombo da comenda de Santa Maria de Barrô

Datas de produção: 1744 / 1744

Dimensão e suporte: 1 liv.; papel

**Cota actual:** Comendas da Ordem de Malta, liv. 31

Nível de descrição: UI

Código de referência: PT/TT/CI-GPC/B/012/0043

**Título:** Tombo e autos de tombo da comenda de Santa Maria de Barrô

Datas de produção: 1774 / 1774

Dimensão e suporte: 1 liv.; papel

**Cota actual:** Comendas da Ordem de Malta, liv. 32

Existência e localização de cópias: Cópia microfilmada. Portugal, Torre do Tombo, mf. 6424

Nível de descrição: UI

Código de referência: PT/TT/CI-GPC/B/012/0044

**Título:** Tombo e autos de tombo da comenda de Santa Maria de Barrô

Datas de produção: 1744 / 1744

Dimensão e suporte: 1 liv.; papel

**Cota actual:** Comendas da Ordem de Malta, liv. 33

Nível de descrição: UI

Código de referência: PT/TT/CI-GPC/B/012/0045

**Título:** Tombo e autos de tombo da comenda de Santa Maria de Barrô

Datas de produção: 1744 / 1744

Dimensão e suporte: 1 liv.; papel

**Cota actual:** Comendas da Ordem de Malta, liv. 34

Nível de descrição: UI

Código de referência: PT/TT/CI-GPC/B/012/0046

**Título:** Tombo e autos de tombo da comenda de Santa Maria de Barrô

Datas de produção: 1744 / 1744

Dimensão e suporte: 1 liv.; papel

**Cota actual:** Comendas da Ordem de Malta, liv. 35

Nível de descrição: UI

Código de referência: PT/TT/CI-GPC/B/012/0047

**Título:** Tombo e autos de tombo da comenda de Santa Maria de Barrô

Datas de produção: 1744 / 1744

Dimensão e suporte: 1 liv.; papel

**Cota actual:** Comendas da Ordem de Malta, liv. 36

Nível de descrição: UI

Código de referência: PT/TT/CI-GPC/B/012/0048

**Título:** Tombo e autos de tombo da comenda de Santa Maria de Barrô

Datas de produção: 1744 / 1744

Dimensão e suporte: 1 liv.; papel

**Cota actual:** Comendas da Ordem de Malta, liv. 37

Nível de descrição: UI

Código de referência: PT/TT/CI-GPC/B/012/0049

**Título:** Tombo e autos de tombo da comenda de Santa Maria de Barrô

Datas de produção: 1744 / 1744

Dimensão e suporte: 1 liv.; papel

**Cota actual:** Comendas da Ordem de Malta, liv. 38

Nível de descrição: UI

Código de referência: PT/TT/CI-GPC/B/012/0050

**Título:** Tombo e autos de tombo da comenda de Santa Maria de Barrô

Datas de produção: 1744 / 1744

Dimensão e suporte: 1 liv.; papel

**Cota actual:** Comendas da Ordem de Malta, liv. 39



Nível de descrição: UI  
 Código de referência: PT/TT/CI-GPC/B/012/0051  
**Título:** Tombo e autos de tombo da comenda de Santa Maria de Barrô  
 Datas de produção: 1744 / 1744  
 Dimensão e suporte: 1 liv.; papel  
**Cota actual:** Comendas da Ordem de Malta, liv. 40

Nível de descrição: UI  
 Código de referência: PT/TT/CI-GPC/B/012/0052  
**Título:** Tombo e autos de tombo da comenda de Santa Maria de Barrô  
 Datas de produção: 1744 / 1744  
 Dimensão e suporte: 1 liv.; papel  
**Cota actual:** Comendas da Ordem de Malta, liv. 41

Nível de descrição: UI  
 Código de referência: PT/TT/CI-GPC/B/012/0053  
**Título:** Tombo e autos de tombo da comenda de Santa Maria de Barrô  
 Datas de produção: 1744 / 1744  
 Dimensão e suporte: 1 liv.; papel  
**Cota actual:** Comendas da Ordem de Malta, liv. 42

Nível de descrição: UI  
 Código de referência: PT/TT/CI-GPC/B/012/0054  
**Título:** Tombo e autos de tombo da comenda de Santa Maria de Barrô  
 Datas de produção: 1744 / 1744  
 Dimensão e suporte: 1 liv.; papel  
**Cota actual:** Comendas da Ordem de Malta, liv. 43

Nível de descrição: UI  
 Código de referência: PT/TT/CI-GPC/B/012/0055  
**Título:** Tombo e autos de tombo da comenda de Beja  
 Datas de produção: 1795 / 1795  
 Dimensão e suporte: 1 liv.; papel  
**Cota actual:** Comendas da Ordem de Malta, liv. 44

Nível de descrição: UI  
 Código de referência: PT/TT/CI-GPC/B/012/0056  
**Título:** Tombo e autos de tombo da comenda de Beja  
 Datas de produção: 1818 / 1818  
 Dimensão e suporte: 1 liv.; papel  
**Cota actual:** Comendas da Ordem de Malta, liv. 45

Nível de descrição: UI

Código de referência: PT/TT/CI-GPC/B/012/0057  
**Título:** Tombo e autos de tombo da comenda de Sernancelhe  
 Datas de produção: 1775 / 1775  
 Dimensão e suporte: 1 liv.; papel  
**Cota actual:** Comendas da Ordem de Malta, liv. 122

Nível de descrição: UI  
 Código de referência: PT/TT/CI-GPC/B/012/0058  
**Título:** Tombo e autos de tombo da comenda de Sernancelhe  
 Datas de produção: 1788 / 1788  
 Dimensão e suporte: 1 liv.; papel  
**Cota actual:** Comendas da Ordem de Malta, liv. 123

Nível de descrição: UI  
 Código de referência: PT/TT/CI-GPC/B/012/0059  
**Título:** Tombo e autos de tombo da comenda de Sernancelhe  
 Datas de produção: 1815 / 1815  
 Dimensão e suporte: 1 liv.; papel  
**Cota actual:** Comendas da Ordem de Malta, liv. 124

Nível de descrição: UI  
 Código de referência: PT/TT/CI-GPC/B/012/0060  
**Título:** Tombo e autos de tombo da comenda de São João Baptista e Santa Marta Chavão  
 Datas de produção: 1756 / 1756  
 Dimensão e suporte: 1 liv.; papel  
**Cota actual:** Comendas da Ordem de Malta, liv. 46

Nível de descrição: UI  
 Código de referência: PT/TT/CI-GPC/B/012/0061  
**Título:** Tombo e autos de tombo da comenda de São João Baptista e Santa Marta Chavão  
 Datas de produção: 1756 / 1756  
 Dimensão e suporte: 1 liv.; papel  
**Cota actual:** Comendas da Ordem de Malta, liv. 47

Nível de descrição: UI  
 Código de referência: PT/TT/CI-GPC/B/012/0062  
**Título:** Tombo e autos de tombo da comenda de São João Baptista e Santa Marta Chavão  
 Datas de produção: 1756 / 1756  
 Dimensão e suporte: 1 liv.; papel  
**Cota actual:** Comendas da Ordem de Malta, liv. 48

Nível de descrição: UI  
Código de referência: PT/TT/CI-GPC/B/012/0063  
**Título:** Tombo e autos de tombo da comenda de São João Baptista e Santa Marta Chavão  
Datas de produção: 1756 / 1756  
Dimensão e suporte: 1 liv.; papel  
**Cota actual:** Comendas da Ordem de Malta, liv. 49

Nível de descrição: UI  
Código de referência: PT/TT/CI-GPC/B/012/0064  
**Título:** Tombo e autos de tombo da comenda de São João Baptista e Santa Marta Chavão  
Datas de produção: 1756 / 1756  
Dimensão e suporte: 1 liv.; papel  
**Cota actual:** Comendas da Ordem de Malta, liv. 50

Nível de descrição: UI  
Código de referência: PT/TT/CI-GPC/B/012/0065  
**Título:** Tombo e autos de tombo da comenda de São João Baptista e Santa Marta Chavão  
Datas de produção: 1756 / 1756  
Dimensão e suporte: 1 liv.; papel  
**Cota actual:** Comendas da Ordem de Malta, liv. 51

Nível de descrição: UI  
Código de referência: PT/TT/CI-GPC/B/012/0066  
**Título:** Tombo e autos de tombo da comenda de São João Baptista e Santa Marta Chavão  
Datas de produção: 1756 / 1756  
Dimensão e suporte: 1 liv.; papel  
**Cota actual:** Comendas da Ordem de Malta, liv. 52

Nível de descrição: UI  
Código de referência: PT/TT/CI-GPC/B/012/0067  
**Título:** Tombo e autos de tombo da comenda de São João Baptista e Santa Marta Chavão  
Datas de produção: 1756 / 1756  
Dimensão e suporte: 1 liv.; papel  
**Cota actual:** Comendas da Ordem de Malta, liv. 53

Nível de descrição: UI  
Código de referência: PT/TT/CI-GPC/B/012/0068  
**Título:** Tombo e autos de tombo da comenda de São João Baptista e Santa Marta Chavão  
Datas de produção: 1756 / 1756  
Dimensão e suporte: 1 liv.; papel  
**Cota actual:** Comendas da Ordem de Malta, liv. 54

Nível de descrição: UI  
Código de referência: PT/TT/CI-GPC/B/012/0069  
**Título:** Tombo e autos de tombo da comenda de São João Baptista e Santa Marta Chavão  
Datas de produção: 1816 / 1816  
Dimensão e suporte: 1 liv.; papel  
**Cota actual:** Comendas da Ordem de Malta, liv. 55

Nível de descrição: UI  
Código de referência: PT/TT/CI-GPC/B/012/0070  
**Título:** Tombo e autos de tombo da comenda de São João de Corveira  
Datas de produção: 1773 / 1773  
Dimensão e suporte: 1 liv.; papel  
**Cota actual:** Comendas da Ordem de Malta, liv. 56

Nível de descrição: UI  
Código de referência: PT/TT/CI-GPC/B/012/0071  
**Título:** Tombo e autos de tombo da comenda de Covilhã  
Datas de produção: 1757 / 1757  
Dimensão e suporte: 1 liv.; papel  
**Cota actual:** Comendas da Ordem de Malta, liv. 57

Nível de descrição: UI  
Código de referência: PT/TT/CI-GPC/B/012/0072  
**Título:** Tombo e autos de tombo da comenda de Covilhã  
Datas de produção: 1757 / 1757  
Dimensão e suporte: 1 liv.; papel  
**Cota actual:** Comendas da Ordem de Malta, liv. 58

Nível de descrição: UI  
Código de referência: PT/TT/CI-GPC/B/012/0073  
**Título:** Tombo e autos de tombo da comenda de Covilhã  
Datas de produção: 1789 / 1789  
Dimensão e suporte: 1 liv.; papel  
**Cota actual:** Comendas da Ordem de Malta, liv. 59

Nível de descrição: UI  
Código de referência: PT/TT/CI-GPC/B/012/0074  
**Título:** Tombo e autos de tombo da comenda de Elvas e Montoito  
Datas de produção: 1771 / 1771  
Dimensão e suporte: 1 liv.; papel  
**Cota actual:** Comendas da Ordem de Malta, liv. 60

Nível de descrição: UI  
 Código de referência: PT/TT/CI-GPC/B/012/0075  
**Título:** Tombo e autos de tombo da comenda de Elvas e Montoito  
 Datas de produção: 1777 / 1777  
 Dimensão e suporte: 1 liv.; papel  
**Cota actual:** Comendas da Ordem de Malta, liv. 61

Nível de descrição: UI  
 Código de referência: PT/TT/CI-GPC/B/012/0076  
**Título:** Tombo e autos de tombo da comenda de Santiago de Fontes e São Sebastião de Fornelos  
 Datas de produção: 1774 / 1774  
 Dimensão e suporte: 1 liv.; papel  
**Cota actual:** Comendas da Ordem de Malta, liv. 62

Nível de descrição: UI  
 Código de referência: PT/TT/CI-GPC/B/012/0077  
**Título:** Tombo e autos de tombo da comenda de Santiago de Fontes e São Sebastião de Fornelos  
 Datas de produção: 1771 / 1771  
 Dimensão e suporte: 1 liv.; papel  
**Cota actual:** Comendas da Ordem de Malta, liv. 63

Nível de descrição: UI  
 Código de referência: PT/TT/CI-GPC/B/012/0078  
**Título:** Tombo e autos de tombo da comenda de Santiago de Fontes e São Sebastião de Fornelos  
 Datas de produção: 1795 / 1795  
 Dimensão e suporte: 1 liv.; papel  
**Cota actual:** Comendas da Ordem de Malta, liv. 64

Nível de descrição: UI  
 Código de referência: PT/TT/CI-GPC/B/012/0079  
**Título:** Tombo e autos de tombo da comenda de Santa Maria Madalena de Freixial  
 Datas de produção: 1774 / 1774  
 Dimensão e suporte: 1 liv.; papel  
**Cota actual:** Comendas da Ordem de Malta, liv. 65

Nível de descrição: UI  
 Código de referência: PT/TT/CI-GPC/B/012/0080  
**Título:** Tombo e autos de tombo da comenda de Santa Maria Madalena de Freixial  
 Datas de produção: 1814 / 1814  
 Dimensão e suporte: 1 liv.; papel  
**Cota actual:** Comendas da Ordem de Malta, liv. 66

Nível de descrição: UI

Código de referência: PT/TT/CI-GPC/B/012/0081  
**Título:** Tombo e autos de tombo da comenda de Santa Maria Madalena de Freixial  
 Datas de produção: 1812 / 1814  
 Dimensão e suporte: 1 liv.; papel  
**Cota actual:** Comendas da Ordem de Malta, liv. 170

Nível de descrição: UI  
 Código de referência: PT/TT/CI-GPC/B/012/0082  
**Título:** Tombo e autos de tombo da comenda de Frossos e Rossos  
 Datas de produção: 1737 / 1769  
 Dimensão e suporte: 1 liv.; papel  
**Cota actual:** Comendas da Ordem de Malta, liv. 69

Nível de descrição: UI  
 Código de referência: PT/TT/CI-GPC/B/012/0083  
**Título:** Tombo e autos de tombo da comenda de Frossos e Rossos  
 Datas de produção: 1737 / 1769  
 Dimensão e suporte: 1 liv.; papel  
**Cota actual:** Comendas da Ordem de Malta, liv. 70

Nível de descrição: UI  
 Código de referência: PT/TT/CI-GPC/B/012/0084  
**Título:** Tombo e autos de tombo da comenda de Frossos e Rossos  
 Datas de produção: 1775 / 1775  
 Dimensão e suporte: 1 liv.; papel  
**Cota actual:** Comendas da Ordem de Malta, liv. 67

Nível de descrição: UI  
 Código de referência: PT/TT/CI-GPC/B/012/0085  
**Título:** Tombo e autos de tombo da comenda de Frossos e Rossos  
 Datas de produção: 1775 / 1775  
 Dimensão e suporte: 1 liv.; papel  
**Cota actual:** Comendas da Ordem de Malta, liv. 68

Nível de descrição: UI  
 Código de referência: PT/TT/CI-GPC/B/012/0086  
**Título:** Tombo e autos de tombo da comenda de Moura Morta, Faia e Veade  
 Datas de produção: 1768 / 1772  
 Dimensão e suporte: 1 liv.; papel  
**Cota actual:** Comendas da Ordem de Malta, liv. 78

Nível de descrição: UI

Código de referência: PT/TT/CI-GPC/B/012/0087

**Título:** Tombo e autos de tombo da comenda de Moura Morta, Faia e Veade

Datas de produção: 1768 / 1772

Dimensão e suporte: 1 liv.; papel

**Cota actual:** Comendas da Ordem de Malta, liv. 79

Nível de descrição: UI

Código de referência: PT/TT/CI-GPC/B/012/0088

**Título:** Tombo e autos de tombo da comenda de Moura Morta, Faia e Veade

Datas de produção: 1768 / 1772

Dimensão e suporte: 1 liv.; papel

**Cota actual:** Comendas da Ordem de Malta, liv. 80

Nível de descrição: UI

Código de referência: PT/TT/CI-GPC/B/012/0089

**Título:** Tombo e autos de tombo da comenda de Moura Morta, Faia e Veade

Datas de produção: 1768 / 1772

Dimensão e suporte: 1 liv.; papel

**Cota actual:** Comendas da Ordem de Malta, liv. 81

Nível de descrição: UI

Código de referência: PT/TT/CI-GPC/B/012/0090

**Título:** Tombo e autos de tombo da comenda de Moura Morta, Faia e Veade

Datas de produção: 1768 / 1772

Dimensão e suporte: 1 liv.; papel

**Cota actual:** Comendas da Ordem de Malta, liv. 82

Nível de descrição: UI

Código de referência: PT/TT/CI-GPC/B/012/0091

**Título:** Tombo e autos de tombo da comenda de Moura Morta, Faia e Veade

Datas de produção: 1768 / 1772

Dimensão e suporte: 1 liv.; papel

**Cota actual:** Comendas da Ordem de Malta, liv. 83

Nível de descrição: UI

Código de referência: PT/TT/CI-GPC/B/012/0092

**Título:** Tombo e autos de tombo da comenda de Moura Morta, Faia e Veade

Datas de produção: 1768 / 1772

Dimensão e suporte: 1 liv.; papel

**Cota actual:** Comendas da Ordem de Malta, liv. 84

Nível de descrição: UI

Código de referência: PT/TT/CI-GPC/B/012/0093

**Título:** Tombo e autos de tombo da comenda de Moura Morta, Faia e Veade

Datas de produção: 1768 / 1772

Dimensão e suporte: 1 liv.; papel

**Cota actual:** Comendas da Ordem de Malta, liv. 85

Nível de descrição: UI

Código de referência: PT/TT/CI-GPC/B/012/0094

**Título:** Tombo e autos de tombo da comenda de Moura Morta, Faia e Veade

Datas de produção: 1768 / 1772

Dimensão e suporte: 1 liv.; papel

**Cota actual:** Comendas da Ordem de Malta, liv. 86

Nível de descrição: UI

Código de referência: PT/TT/CI-GPC/B/012/0095

**Título:** Tombo e autos de tombo da comenda de Moura Morta, Faia e Veade

Datas de produção: 1798 / 1806

Dimensão e suporte: 1 liv.; papel

**Cota actual:** Comendas da Ordem de Malta, liv. 87

Nível de descrição: UI

Código de referência: PT/TT/CI-GPC/B/012/0096

**Título:** Tombo e autos de tombo da comenda de Oleiros

Datas de produção: 1774 / 1775

Dimensão e suporte: 1 liv.; papel

**Cota actual:** Comendas da Ordem de Malta, liv. 88

Nível de descrição: UI

Código de referência: PT/TT/CI-GPC/B/012/0097

**Título:** Tombo e autos de tombo da comenda de Oleiros

Datas de produção: 1774 / 1775

Dimensão e suporte: 1 liv.; papel

**Cota actual:** Comendas da Ordem de Malta, liv. 89

Nível de descrição: UI

Código de referência: PT/TT/CI-GPC/B/012/0098

**Título:** Tombo e autos de tombo da comenda de Oleiros

Datas de produção: 1774 / 1775

Dimensão e suporte: 1 liv.; papel

**Cota actual:** Comendas da Ordem de Malta, liv. 90

Nível de descrição: UI

Código de referência: PT/TT/CI-GPC/B/012/0099

**Título:** Tombo e autos de tombo da comenda de Oleiros  
**Datas de produção:** 1774 / 1775  
**Dimensão e suporte:** 1 liv.; papel  
**Cota actual:** Comendas da Ordem de Malta, liv. 91

Nível de descrição: UI  
**Código de referência:** PT/TT/CI-GPC/B/012/0100  
**Título:** Tombo e autos de tombo da comenda de Oleiros  
**Datas de produção:** 1774 / 1775  
**Dimensão e suporte:** 1 liv.; papel  
**Cota actual:** Comendas da Ordem de Malta, liv. 92

Nível de descrição: UI  
**Código de referência:** PT/TT/CI-GPC/B/012/0101  
**Título:** Tombo e autos de tombo da comenda de Oleiros  
**Datas de produção:** 1774 / 1775  
**Dimensão e suporte:** 1 liv.; papel  
**Cota actual:** Comendas da Ordem de Malta, liv. 93

Nível de descrição: UI  
**Código de referência:** PT/TT/CI-GPC/B/012/0102  
**Título:** Tombo e autos de tombo da comenda de Oleiros  
**Datas de produção:** 1774 / 1775  
**Dimensão e suporte:** 1 liv.; papel  
**Cota actual:** Comendas da Ordem de Malta, liv. 94

Nível de descrição: UI  
**Código de referência:** PT/TT/CI-GPC/B/012/0103  
**Título:** Tombo e autos de tombo da comenda de Oleiros  
**Datas de produção:** 1818 / 1819  
**Dimensão e suporte:** 1 liv.; papel  
**Cota actual:** Comendas da Ordem de Malta, liv. 95

Nível de descrição: UI  
**Código de referência:** PT/TT/CI-GPC/B/012/0104  
**Título:** Tombo e autos de tombo da comenda de Oliveira do Hospital  
**Datas de produção:** 1767 / 1771  
**Dimensão e suporte:** 1 liv.; papel  
**Cota actual:** Comendas da Ordem de Malta, liv. 99

Nível de descrição: UI  
**Código de referência:** PT/TT/CI-GPC/B/012/0105

**Título:** Tombo e autos de tombo da comenda de Oliveira do Hospital  
**Datas de produção:** 1767 / 1771  
**Dimensão e suporte:** 1 liv.; papel  
**Cota actual:** Comendas da Ordem de Malta, liv. 100

Nível de descrição: UI  
**Código de referência:** PT/TT/CI-GPC/B/012/0106  
**Título:** Tombo e autos de tombo da comenda de Oliveira do Hospital  
**Datas de produção:** 1767 / 1771  
**Dimensão e suporte:** 1 liv.; papel  
**Cota actual:** Comendas da Ordem de Malta, liv. 101

Nível de descrição: UI  
**Código de referência:** PT/TT/CI-GPC/B/012/0107  
**Título:** Tombo e autos de tombo da comenda de Oliveira do Hospital  
**Datas de produção:** 1767 / 1771  
**Dimensão e suporte:** 1 liv.; papel  
**Cota actual:** Comendas da Ordem de Malta, liv. 102

Nível de descrição: UI  
**Código de referência:** PT/TT/CI-GPC/B/012/0108  
**Título:** Tombo e autos de tombo da comenda de Oliveira do Hospital  
**Datas de produção:** 1767 / 1771  
**Dimensão e suporte:** 1 liv.; papel  
**Cota actual:** Comendas da Ordem de Malta, liv. 103

Nível de descrição: UI  
**Código de referência:** PT/TT/CI-GPC/B/012/0109  
**Título:** Tombo e autos de tombo da comenda de Oliveira do Hospital (Abrantes)  
**Datas de produção:** 1685 / 1685  
**Dimensão e suporte:** 1 liv.; papel  
**Cota actual:** Comendas da Ordem de Malta, liv. 96

Nível de descrição: UI  
**Código de referência:** PT/TT/CI-GPC/B/012/0110  
**Título:** Tombo e autos de tombo da comenda de Oliveira do Hospital (Abrantes)  
**Datas de produção:** 1734 / 1736  
**Dimensão e suporte:** 1 liv.; papel  
**Cota actual:** Comendas da Ordem de Malta, liv. 97

Nível de descrição: UI  
 Código de referência: PT/TT/CI-GPC/B/012/0111  
**Título:** Tombo e autos de tombo da comenda de Oliveira do Hospital (Abrantes)  
 Datas de produção: 1734 / 1736  
 Dimensão e suporte: 1 liv.; papel  
**Cota actual:** Comendas da Ordem de Malta, liv. 98

Nível de descrição: UI  
 Código de referência: PT/TT/CI-GPC/B/012/0112  
**Título:** Tombo e autos de tombo da comenda de Oliveira do Hospital (Abrantes)  
 Datas de produção: 1765 / 1767  
 Dimensão e suporte: 1 liv.; papel  
**Cota actual:** Comendas da Ordem de Malta, liv. 104

Nível de descrição: UI  
 Código de referência: PT/TT/CI-GPC/B/012/0113  
**Título:** Tombo e autos de tombo da comenda de Oliveira do Hospital (Abrantes)  
 Datas de produção: 1792 / 1792  
 Dimensão e suporte: 1 liv.; papel  
**Cota actual:** Comendas da Ordem de Malta, liv. 105

Nível de descrição: UI  
 Código de referência: PT/TT/CI-GPC/B/012/0114  
**Título:** Tombo e autos de tombo da comenda de Rio Meão  
 Datas de produção: 1768 / 1769  
 Dimensão e suporte: 1 liv.; papel  
**Cota actual:** Comendas da Ordem de Malta, liv. 112

Nível de descrição: UI  
 Código de referência: PT/TT/CI-GPC/B/012/0115  
**Título:** Tombo e autos de tombo da comenda de Rio Meão  
 Datas de produção: 1768 / 1769  
 Dimensão e suporte: 1 liv.; papel  
**Cota actual:** Comendas da Ordem de Malta, liv. 113

Nível de descrição: UI  
 Código de referência: PT/TT/CI-GPC/B/012/0116  
**Título:** Tombo e autos de tombo da comenda de Santa Eulália da Ordem

Datas de produção: 1740 / 1763  
 Dimensão e suporte: 1 liv.; papel  
**Cota actual:** Comendas da Ordem de Malta, liv. 114

Nível de descrição: UI  
 Código de referência: PT/TT/CI-GPC/B/012/0117  
**Título:** Tombo e autos de tombo da comenda de Santa Eulália da Ordem  
 Datas de produção: 1740 / 1763  
 Dimensão e suporte: 1 liv.; papel  
**Cota actual:** Comendas da Ordem de Malta, liv. 115

Nível de descrição: UI  
 Código de referência: PT/TT/CI-GPC/B/012/0118  
**Título:** Tombo e autos de tombo da comenda de Santa Eulália da Ordem  
 Datas de produção: 1740 / 1763  
 Dimensão e suporte: 1 liv.; papel  
**Cota actual:** Comendas da Ordem de Malta, liv. 116

Nível de descrição: UI  
 Código de referência: PT/TT/CI-GPC/B/012/0119  
**Título:** Tombo e autos de tombo da comenda de Santa Eulália da Ordem  
 Datas de produção: 1740 / 1763  
 Dimensão e suporte: 1 liv.; papel  
**Cota actual:** Comendas da Ordem de Malta, liv. 117

Nível de descrição: UI  
 Código de referência: PT/TT/CI-GPC/B/012/0120  
**Título:** Tombo e autos de tombo da comenda de São João de Alporão  
 Datas de produção: 1760 / 1771  
 Dimensão e suporte: 1 liv.; papel  
**Cota actual:** Comendas da Ordem de Malta, liv. 121

Nível de descrição: UI  
 Código de referência: PT/TT/CI-GPC/B/012/0121  
**Título:** Tombo e autos de tombo da comenda de São Cristóvão e Almas  
 Datas de produção: 1800 / 1800  
 Dimensão e suporte: 1 liv.; papel  
**Cota actual:** Comendas da Ordem de Malta, liv. 119

Nível de descrição: UI  
 Código de referência: PT/TT/CI-GPC/B/012/0122  
**Título:** Tombo e autos de tombo da comenda de São Cristóvão e Almas  
 Datas de produção: 1805 / 1805  
 Dimensão e suporte: 1 liv.; papel  
**Cota actual:** Comendas da Ordem de Malta, liv. 120

Nível de descrição: UI  
 Código de referência: PT/TT/CI-GPC/B/012/0123  
**Título:** Tombo e autos de tombo da comenda de Távora  
 Datas de produção: 1733 / 1734  
 Dimensão e suporte: 1 liv.; papel  
**Cota actual:** Comendas da Ordem de Malta, liv. 125

Nível de descrição: UI  
 Código de referência: PT/TT/CI-GPC/B/012/0124  
**Título:** Tombo e autos de tombo da comenda de Távora  
 Datas de produção: 1772 / 1776  
 Dimensão e suporte: 1 liv.; papel  
**Cota actual:** Comendas da Ordem de Malta, liv. 126

Nível de descrição: UI  
 Código de referência: PT/TT/CI-GPC/B/012/0125  
**Título:** Tombo e autos de tombo da comenda de Távora  
 Datas de produção: 1772 / 1776  
 Dimensão e suporte: 1 liv.; papel  
**Cota actual:** Comendas da Ordem de Malta, liv. 127

Nível de descrição: UI  
 Código de referência: PT/TT/CI-GPC/B/012/0126  
**Título:** Tombo e autos de tombo da comenda de Távora  
 Datas de produção: 1772 / 1776  
 Dimensão e suporte: 1 liv.; papel  
**Cota actual:** Comendas da Ordem de Malta, liv. 128

Nível de descrição: UI  
 Código de referência: PT/TT/CI-GPC/B/012/0127

**Título:** Tombo e autos de tombo da comenda de Távora  
 Datas de produção: 1772 / 1776  
 Dimensão e suporte: 1 liv.; papel  
**Cota actual:** Comendas da Ordem de Malta, liv. 129

Nível de descrição: UI  
 Código de referência: PT/TT/CI-GPC/B/012/0128  
**Título:** Tombo e autos de tombo da comenda de Távora  
 Datas de produção: 1772 / 1776  
 Dimensão e suporte: 1 liv.; papel  
**Cota actual:** Comendas da Ordem de Malta, liv. 130

Nível de descrição: UI  
 Código de referência: PT/TT/CI-GPC/B/012/0129  
**Título:** Tombo e autos de tombo da comenda de Távora  
 Datas de produção: 1805 / 1805  
 Dimensão e suporte: 1 liv.; papel  
**Cota actual:** Comendas da Ordem de Malta, liv. 131

Nível de descrição: UI  
 Código de referência: PT/TT/CI-GPC/B/012/0130  
**Título:** Tombo e autos de tombo da comenda de Távora  
 Datas de produção: 1811 / 1811  
 Dimensão e suporte: 1 liv.; papel  
**Cota actual:** Comendas da Ordem de Malta, liv. 132

Nível de descrição: UI  
 Código de referência: PT/TT/CI-GPC/B/012/0131  
**Título:** Tombo e autos de tombo da comenda de Távora  
 Datas de produção: 1815 / 1815  
 Dimensão e suporte: 1 liv.; papel  
**Cota actual:** Comendas da Ordem de Malta, liv. 133

Nível de descrição: UI  
 Código de referência: PT/TT/CI-GPC/B/012/0132  
**Título:** Tombo e autos de tombo da comenda de Torres Vedras  
 Datas de produção: 1644 / 1644  
 Dimensão e suporte: 1 liv.; papel

**Cota actual:** Comendas da Ordem de Malta, liv. 134

Nível de descrição: UI

Código de referência: PT/TT/CI-GPC/B/012/0133

**Título:** Tombo e autos de tombo da comenda de Torres Vedras

Datas de produção: 1681 / 1681

Dimensão e suporte: 1 liv.; papel

**Cota actual:** Comendas da Ordem de Malta, liv. 135

Nível de descrição: UI

Código de referência: PT/TT/CI-GPC/B/012/0134

**Título:** Tombo e autos de tombo da comenda de Torres Vedras

Datas de produção: 1770 / 1771

Dimensão e suporte: 1 liv.; papel

**Cota actual:** Comendas da Ordem de Malta, liv. 136

Nível de descrição: UI

Código de referência: PT/TT/CI-GPC/B/012/0135

**Título:** Tombo e autos de tombo da comenda de Torres Vedras

Datas de produção: 1770 / 1771

Dimensão e suporte: 1 liv.; papel

**Cota actual:** Comendas da Ordem de Malta, liv. 137

Nível de descrição: UI

Código de referência: PT/TT/CI-GPC/B/012/0136

**Título:** Tombo e autos de tombo da comenda de Torres Vedras

Datas de produção: 1770 / 1771

Dimensão e suporte: 1 liv.; papel

**Cota actual:** Comendas da Ordem de Malta, liv. 138

Nível de descrição: UI

Código de referência: PT/TT/CI-GPC/B/012/0137

**Título:** Tombo e autos de tombo da comenda de Torres Vedras

Datas de produção: 1770 / 1771

Dimensão e suporte: 1 liv.; papel

**Cota actual:** Comendas da Ordem de Malta, liv. 139

Nível de descrição: UI

Código de referência: PT/TT/CI-GPC/B/012/0138

**Título:** Tombo e autos de tombo da comenda de Torres Vedras

Datas de produção: 1770 / 1771

Dimensão e suporte: 1 liv.; papel

**Cota actual:** Comendas da Ordem de Malta, liv. 140

Nível de descrição: UI

Código de referência: PT/TT/CI-GPC/B/012/0139

**Título:** Tombo e autos de tombo da comenda de Torres Vedras

Datas de produção: 1790 / 1808

Dimensão e suporte: 1 liv.; papel

**Cota actual:** Comendas da Ordem de Malta, liv. 141

Nível de descrição: UI

Código de referência: PT/TT/CI-GPC/B/012/0140

**Título:** Tombo e autos de tombo da comenda de Torres Vedras

Datas de produção: 1790 / 1808

Dimensão e suporte: 1 liv.; papel

**Cota actual:** Comendas da Ordem de Malta, liv. 142

Nível de descrição: UI

Código de referência: PT/TT/CI-GPC/B/012/0141

**Título:** Tombo e autos de tombo da comenda de Torres Vedras

Datas de produção: 1790 / 1808

Dimensão e suporte: 1 liv.; papel

**Cota actual:** Comendas da Ordem de Malta, liv. 144

Nível de descrição: UI

Código de referência: PT/TT/CI-GPC/B/012/0142

**Título:** Tombo e autos de tombo da comenda de Torres Vedras

Datas de produção: 1790 / 1808

Dimensão e suporte: 1 liv.; papel

**Cota actual:** Comendas da Ordem de Malta, liv. 145

Nível de descrição: UI

Código de referência: PT/TT/CI-GPC/B/012/0143

**Título:** Tombo e autos de tombo da comenda de Torres Vedras

Datas de produção: 1790 / 1808



Dimensão e suporte: 1 liv.; papel

**Cota actual:** Comendas da Ordem de Malta, liv. 146

Nível de descrição: UI

Código de referência: PT/TT/CI-GPC/B/012/0144

**Título:** Tombo e autos de tombo da comenda de Torres Vedras

Datas de produção: 1790 / 1808

Dimensão e suporte: 1 liv.; papel

**Cota actual:** Comendas da Ordem de Malta, liv. 147

Nível de descrição: UI

Código de referência: PT/TT/CI-GPC/B/012/0145

**Título:** Tombo e autos de tombo da comenda de Trancoso

Datas de produção: 1768 / 1768

Dimensão e suporte: 1 liv.; papel

**Cota actual:** Comendas da Ordem de Malta, liv. 148

Nível de descrição: UI

Código de referência: PT/TT/CI-GPC/B/012/0146

**Título:** Tombo e autos de tombo da comenda de Trancoso

Datas de produção: 1803 / 1803

Dimensão e suporte: 1 liv.; papel

**Cota actual:** Comendas da Ordem de Malta, liv. 149

Nível de descrição: UI

Código de referência: PT/TT/CI-GPC/B/012/0147

**Título:** "Tombo da comenda da Vera Cruz [...]"

Datas de produção: 1633 / 1634

Dimensão e suporte: 1 liv. (79 f. num. e rubricadas); papel (capa em perg.)

Âmbito e conteúdo: É comendador frei Jerónimo de Brito e Melo, procurador, recebedor geral da sagrada ordem de São João Baptista do Hospital de Jerusalém, lugar tenente do infante Dom Fernando, cardeal em Espanha, grão-prior do Crato em Portugal.

**Cota actual:** Comendas da Ordem de Malta, liv. 143

Cota antiga: 150

Nota de edição: Descrição elaborada por Teresa Tremeceiro (ANTT) a partir da consulta do documento.

Nível de descrição: UI

Código de referência: PT/TT/CI-GPC/B/012/0148

**Título:** Tombo e autos de tombo da comenda de Vera Cruz e Portel

Datas de produção: 1672 / 1672

Dimensão e suporte: 1 liv.; papel

**Cota actual:** Comendas da Ordem de Malta, liv. 151

Nível de descrição: UI

Código de referência: PT/TT/CI-GPC/B/012/0149

**Título:** Tombo e autos de tombo da comenda de Vera Cruz e Portel

Datas de produção: 1707 / 1707

Dimensão e suporte: 1 liv.; papel

**Cota actual:** Comendas da Ordem de Malta, liv. 152

Nível de descrição: UI

Código de referência: PT/TT/CI-GPC/B/012/0150

**Título:** Tombo e autos de tombo da comenda de Vera Cruz e Portel

Datas de produção: 1740 / 1763

Dimensão e suporte: 1 liv.; papel

**Cota actual:** Comendas da Ordem de Malta, liv. 153

Nível de descrição: UI

Código de referência: PT/TT/CI-GPC/B/012/0151

**Título:** Tombo e autos de tombo da comenda de Vera Cruz e Portel

Datas de produção: 1767 / 1767

Dimensão e suporte: 1 liv.; papel

**Cota actual:** Comendas da Ordem de Malta, liv. 154

Nível de descrição: UI

Código de referência: PT/TT/CI-GPC/B/012/0152

**Título:** Tombo e autos de tombo da comenda de Vera Cruz e Portel

Datas de produção: 1767 / 1767

Dimensão e suporte: 1 liv.; papel

**Cota actual:** Comendas da Ordem de Malta, liv. 155

Nível de descrição: UI

Código de referência: PT/TT/CI-GPC/B/012/0153

**Título:** Tombo e autos de tombo da comenda de Vera Cruz e Portel  
 Datas de produção: 1796 / 1796  
 Dimensão e suporte: 1 liv.; papel  
**Cota actual:** Comendas da Ordem de Malta, liv. 156

Nível de descrição: UI  
 Código de referência: PT/TT/CI-GPC/B/012/0154  
**Título:** "Traslado dos autos originais do tombo que se faz das propriedades, jurisdição e regalias da comenda de Vera Cruz e Portel, da sagrada religião de Malta"  
 Datas de produção: 1796-11-28 / 1796-10-31  
 Dimensão e suporte: 1 liv. (343 f.); papel  
**Cota actual:** Comendas da Ordem de Malta, liv. 157  
 Cota antiga: 32/157

Nível de descrição: UI  
 Código de referência: PT/TT/CI-GPC/B/012/0155  
**Título:** Tombo e autos de tombo da comenda de Vera Cruz e Portel  
 Datas de produção: 1794 / 1803  
 Dimensão e suporte: 1 liv.; papel  
**Cota actual:** Comendas da Ordem de Malta, liv. 158

Nível de descrição: UI  
 Código de referência: PT/TT/CI-GPC/B/012/0156  
**Título:** Tombo e autos de tombo da comenda de Vila Cova a Coelheira  
 Datas de produção: 1755 / 1756  
 Dimensão e suporte: 1 liv.; papel  
**Cota actual:** Comendas da Ordem de Malta, liv. 159

Nível de descrição: UI  
 Código de referência: PT/TT/CI-GPC/B/012/0157  
**Título:** Tombo e autos de tombo da comenda de Vila Cova a Coelheira  
 Datas de produção: 1769 / 1770  
 Dimensão e suporte: 1 liv.; papel  
**Cota actual:** Comendas da Ordem de Malta, liv. 160

Nível de descrição: UI  
 Código de referência: PT/TT/CI-GPC/B/012/0158

**Título:** Tombo e autos de tombo da comenda de Vila Cova a Coelheira  
 Datas de produção: 1816 / 1818  
 Dimensão e suporte: 1 liv.; papel  
**Cota actual:** Comendas da Ordem de Malta, liv. 161

Nível de descrição: UI  
 Código de referência: PT/TT/CI-GPC/B/012/0159  
**Título:** Tombo e autos de tombo da comenda de Vila Cova a Coelheira  
 Datas de produção: 1816 / 1818  
 Dimensão e suporte: 1 liv.; papel  
**Cota actual:** Comendas da Ordem de Malta, liv. 162

Nível de descrição: UI  
 Código de referência: PT/TT/CI-GPC/B/012/0160  
**Título:** Tombo e autos de tombo da comenda de Vila Cova a Coelheira  
 Datas de produção: 1816 / 1818  
 Dimensão e suporte: 1 liv.; papel  
**Cota actual:** Comendas da Ordem de Malta, liv. 163

Nível de descrição: UI  
 Código de referência: PT/TT/CI-GPC/B/012/0161  
**Título:** Tombo e autos de tombo da comenda de Vilarinho dos Frades  
 Datas de produção: 1803 / 1816  
 Dimensão e suporte: 1 liv.; papel  
**Cota actual:** Comendas da Ordem de Malta, liv. 164

Nível de descrição: UI  
 Código de referência: PT/TT/CI-GPC/B/012/0162  
**Título:** Tombo e autos de tombo da comenda de Vilarinho dos Frades  
 Datas de produção: 1803 / 1816  
 Dimensão e suporte: 1 liv.; papel  
**Cota actual:** Comendas da Ordem de Malta, liv. 165

Nível de descrição: UI  
 Código de referência: PT/TT/CI-GPC/B/012/0163  
**Título:** Tombo e autos de tombo da comenda de Vilarinho dos Frades  
 Datas de produção: 1803 / 1816  
 Dimensão e suporte: 1 liv.; papel

**Cota actual:** Comendas da Ordem de Malta, liv. 166

---

Nível de descrição: SR

Código de referência: PT/TT/CI-GPC/B/013

**Título:** Registo de provimentos, mandados e fianças dos oficiais do recebimento da Mesa Prioral e comenda de São Brás

Datas de produção: 1738 / 1770

Dimensão e suporte: 1 liv.; papel

Nível de descrição: UI

Código de referência: PT/TT/CI-GPC/B/013/0001

**Título:** Registo de provimentos, mandados e fianças dos oficiais do recebimento da Mesa Prioral e comenda de São Brás

Datas de produção: 1738 / 1770

Dimensão e suporte: 1 liv.; papel

**Cota actual:** Casa do Infantado, liv. 936

Cota antiga: Liv. 549

---

Nível de descrição: SR

Código de referência: PT/TT/CI-GPC/B/014

**Título:** Assentamento dos ordenados dos ministros e oficiais da Mesa Prioral

Datas de produção: 1772 / 1790

Dimensão e suporte: 1 liv.; papel

Nível de descrição: UI

Código de referência: PT/TT/CI-GPC/B/014/0001

**Título:** Assentamento dos ordenados dos ministros e oficiais da Mesa Prioral

Datas de produção: 1772 / 1790

Dimensão e suporte: 1 liv.; papel

**Cota actual:** Casa do Infantado, liv. 966

Cota antiga: Liv. 579 B

---

Nível de descrição: SR

Código de referência: PT/TT/CI-GPC/B/015

**Título:** Assentamento das ordinárias pagas pelo almoxarifado da vila do Crato

Datas de produção: 1772 / 1790

Dimensão e suporte: 1 liv.; papel

Nível de descrição: UI

Código de referência: PT/TT/CI-GPC/B/015/0001

**Título:** Assentamento das ordinárias pagas pelo almoxarifado da vila do Crato

Datas de produção: 1772 / 1790

Dimensão e suporte: 1 liv.; papel

**Cota actual:** Casa do Infantado, liv. 968

Cota antiga: Liv. 579 B

---

Nível de descrição: SR

Código de referência: PT/TT/CI-GPC/B/016

**Título:** Assentamento das ordinárias pagas pelo almoxarifado da comenda de São Brás

Datas de produção: 1772 / 1790

Dimensão e suporte: 1 liv.; papel

Nível de descrição: UI

Código de referência: PT/TT/CI-GPC/B/016/0001

**Título:** Assentamento das ordinárias pagas pelo almoxarifado da comenda de São Brás

Datas de produção: 1772 / 1790

Dimensão e suporte: 1 liv.; papel

**Cota actual:** Casa do Infantado, liv. 965

Cota antiga: Liv. 578

---

Nível de descrição: SR

Código de referência: PT/TT/CI-GPC/B/017

**Título:** Assentamento das ordinárias pagas pelo almoxarifado da vila de Amieira

Datas de produção: 1772 / 1790

Dimensão e suporte: 1 liv.; papel

Nível de descrição: UI

Código de referência: PT/TT/CI-GPC/B/017/0001

**Título:** Assentamento das ordinárias pagas pelo almoxarifado da vila de Amieira

Datas de produção: 1772 / 1790

Dimensão e suporte: 1 liv.; papel

**Cota actual:** Casa do Infantado, liv. 967

Cota antiga: Liv. 579 A

---

Nível de descrição: SR

Código de referência: PT/TT/CI-GPC/B/018

**Título:** Assentamento das ordinárias pagas pelo almoxarifado da vila da Sertã

Datas de produção: 1772 / 1790

Dimensão e suporte: 1 liv.; papel

Nível de descrição: UI  
 Código de referência: PT/TT/CI-GPC/B/018/0001  
**Título:** Assentamento das ordinárias pagas pelo almoxarifado da vila da Sertã  
 Datas de produção: 1772 / 1790  
 Dimensão e suporte: 1 liv.; papel  
**Cota actual:** Casa do Infantado, liv. 979  
 Cota antiga: Liv. 590

Nível de descrição: SR  
 Código de referência: PT/TT/CI-GPC/B/019  
**Título:** Escrituras de fianças das rendas dos almoxarifados do Priorado do Crato e comenda de São Brás  
 Datas de produção: 1787 / 1829  
 Dimensão e suporte: 1 liv.; papel

Nível de descrição: UI  
 Código de referência: PT/TT/CI-GPC/B/019/0001  
**Título:** Escrituras de fianças das rendas dos almoxarifados do Priorado do Crato e comenda de São Brás  
 Datas de produção: 1787 / 1829  
 Dimensão e suporte: 1 liv.; papel  
 Âmbito e conteúdo: Contratos, emprazamentos e outras escrituras.  
**Cota actual:** Casa do Infantado, liv. 941  
 Cota antiga: Liv. 554

Nível de descrição: SR  
 Código de referência: PT/TT/CI-GPC/B/020  
**Título:** Registo das escrituras dos arrendamentos  
 Datas de produção: 1707 / 1832  
 Dimensão e suporte: 4 liv.; papel

Nível de descrição: UI  
 Código de referência: PT/TT/CI-GPC/B/020/0001  
**Título:** Registo das escrituras dos arrendamentos  
 Datas de produção: 1707 / 1768  
 Dimensão e suporte: 1 liv.; papel  
 Âmbito e conteúdo: Inclui as condições dos contratos.  
**Cota actual:** Casa do Infantado, liv. 939  
 Cota antiga: Liv. 552

Nível de descrição: UI  
 Código de referência: PT/TT/CI-GPC/B/020/0002

**Título:** Registo das escrituras dos arrendamentos  
 Datas de produção: 1772 / 1832  
 Dimensão e suporte: 1 liv.; papel  
 Âmbito e conteúdo: Inclui as condições dos contratos.  
**Cota actual:** Casa do Infantado, liv. 938  
 Cota antiga: Liv. 551

Nível de descrição: UI  
 Código de referência: PT/TT/CI-GPC/B/020/0003  
**Título:** Registo das escrituras dos arrendamentos  
 Datas de produção: 1775 / 1828  
 Dimensão e suporte: 1 liv.; papel  
 Âmbito e conteúdo: Inclui as condições dos contratos.  
**Cota actual:** Casa do Infantado, liv. 940  
 Cota antiga: Liv. 553

Nível de descrição: UI  
 Código de referência: PT/TT/CI-GPC/B/020/0004  
**Título:** Registo das escrituras dos arrendamentos  
 Datas de produção: 1791  
 Dimensão e suporte: 1 liv.; papel  
 Âmbito e conteúdo: Inclui as condições dos contratos.  
**Cota actual:** Casa do Infantado, liv. 937  
 Cota antiga: Liv. 550

Nível de descrição: SR  
 Código de referência: PT/TT/CI-GPC/B/021  
**Título:** Relatório das obras feitas no almoxarifado da Sertã  
 Datas de produção: 1796  
 Dimensão e suporte: 1 liv.

Nível de descrição: UI  
 Código de referência: PT/TT/CI-GPC/B/021/0001  
**Título:** Relatório das obras feitas no almoxarifado da Sertã  
 Datas de produção: 1789 / 1796  
 Dimensão e suporte: 1 liv. (13 f. não num.; 110 f. num.); papel  
 Âmbito e conteúdo: Relatório feito na sequência do aviso de 16 de maio de 1789, sobre as diligências preparatórias para as obras e reparos dos lagares do Almoxarifado da vila da Sertã, arruinados por uma cheia, feito pelo provedor da comarca de Coimbra e superintendente das obras

dos Almojarifados da vila da Sertã, João Teodoro Saraiva Fragoso de Vasconcelos Cardoso.

O livro apresenta no verso do primeiro f. um elemento iconográfico, uma gravura de "D. João, príncipe do Brasil" (futuro rei D. João VI), feita "em casa de Francisco Manuel no fim da Rua do Passeio e Pri. Real, Lx.<sup>a</sup>".

Apresenta também oito plantas coloridas, todas feitas pelo sargento-mor engenheiro Teodoro Marques Pereira da Silva:

- "Novo projecto para a construção dos 3 açudes e lagares da Ribeira Serdeira";
- "Novo projecto para a construção do açude do lagar do Bravo";
- "Novo projecto para a construção do açude do lagar da Tamolha e Troviscal";
- "Novo projecto para a construção do açude do lagar da Varja Cova e Moita";
- "Novo projecto para a construção dos lagares e açudes da Ordem, vila da Sertã";
- "Novo projecto para a cadeia da vila da Sertã: 1.º plano";
- "Novo projecto para a casa da Câmara: 2.º plano";
- "Novo projecto para a construção do lagar e açude da Isna";

**Cota actual:** Casa do Infantado, liv. 238

---

### Secção: Tesouraria

Nível de descrição: SC

Código de referência: PT/TT/CI-GPC/C

**Título:** Tesouraria

Datas de produção: 1690 / 1832

Dimensão e suporte: 12 liv.

---

Nível de descrição: SR

Código de referência: PT/TT/CI-GPC/C/001

**Título:** Relação dos cavaleiros do priorado de Portugal

Datas de produção: 1763

Dimensão e suporte: 2 liv.; papel

História custodial e arquivística: O original encontrava-se na colecção Manuscritos da Livraria, nº 747. Uma cópia deste foi localizada na colecção Manuscritos vindos do Ministério da Instrução Pública, nº 40, com uma anotação referindo que é "cópia de um manuscrito da recebedoria".

Nível de descrição: UI

Código de referência: PT/TT/CI-GPC/C/001/0001

**Título:** "Lista dos cavaleiros do venerando priorado de Portugal com as suas idades e recepções, feita no anno de 1763"

Datas de produção: 1763

Dimensão e suporte: 1 liv.; papel

**Cota actual:** Casa do Infantado, liv. 1042

Cota antiga: Manuscritos da Livraria, n.º 747

Nível de descrição: UI

Código de referência: PT/TT/CI-GPC/C/001/0002

**Título:** "Lista dos cavaleiros do venerando priorado de Portugal com as suas idades e recepções, feita no anno de 1763"

Datas de produção: 1763

Dimensão e suporte: 1 liv.; papel

**Cota actual:** Casa do Infantado, liv. 1043

Cota antiga: Manuscritos vindos do Ministério da Instrução Pública, nº 40

---

Nível de descrição: SR

Código de referência: PT/TT/CI-GPC/C/002

**Título:** Registo das folhas dos ordenados dos ministros e oficiais da Mesa Prioral e mais almojarifados

Datas de produção: 1690 / 1832

Dimensão e suporte: 8 liv.; papel

Âmbito e conteúdo: Reporta-se aos almojarifados da comenda de São Brás e das vilas do Crato, Amieira, Proença-a-Nova e Sertã.

Nível de descrição: UI

Código de referência: PT/TT/CI-GPC/C/002/0001

**Título:** Registo das folhas dos ordenados dos ministros e oficiais da Mesa Prioral e mais almojarifados

Datas de produção: 1690 / 1720

Dimensão e suporte: 1 liv.; papel

**Cota actual:** Casa do Infantado, liv. 969

Cota antiga: Liv. 580

Nível de descrição: UI

Código de referência: PT/TT/CI-GPC/C/002/0002

**Título:** Registo das folhas dos ordenados dos ministros e oficiais da Mesa Prioral e mais almojarifados

Datas de produção: 1717 / 1751

Dimensão e suporte: 1 liv.; papel

**Cota actual:** Casa do Infantado, liv. 964

Cota antiga: Liv. 577

Nível de descrição: UI

Código de referência: PT/TT/CI-GPC/C/002/0003

**Título:** Registo das folhas dos ordenados dos ministros e oficiais da Mesa Prioral e mais almoxarifados

Datas de produção: 1750 / 1768

Dimensão e suporte: 1 liv.; papel

**Cota actual:** Casa do Infantado, liv. 970

Cota antiga: Liv. 581

Nível de descrição: UI

Código de referência: PT/TT/CI-GPC/C/002/0004

**Título:** Registo das folhas dos ordenados dos ministros e oficiais da Mesa Prioral e mais almoxarifados

Datas de produção: 1768 / 1774

Dimensão e suporte: 1 liv.; papel

**Cota actual:** Casa do Infantado, liv. 971

Cota antiga: Liv. 582

Nível de descrição: UI

Código de referência: PT/TT/CI-GPC/C/002/0005

**Título:** Registo das folhas dos ordenados dos ministros e oficiais da Mesa Prioral e mais almoxarifados

Datas de produção: 1774 / 1782

Dimensão e suporte: 1 liv.; papel

**Cota actual:** Casa do Infantado, liv. 973

Cota antiga: Liv. 584

Nível de descrição: UI

Código de referência: PT/TT/CI-GPC/C/002/0006

**Título:** Registo das folhas dos ordenados dos ministros e oficiais da Mesa Prioral e mais almoxarifados

Datas de produção: 1781 / 1789

Dimensão e suporte: 1 liv.; papel

**Cota actual:** Casa do Infantado, liv. 974

Cota antiga: Liv. 585

Nível de descrição: UI

Código de referência: PT/TT/CI-GPC/C/002/0007

**Título:** Registo das folhas dos ordenados dos ministros e oficiais da Mesa Prioral e mais almoxarifados

Datas de produção: 1789 / 1797

Dimensão e suporte: 1 liv.; papel

**Cota actual:** Casa do Infantado, liv. 975

Cota antiga: Liv. 586

Nível de descrição: UI

Código de referência: PT/TT/CI-GPC/C/002/0008

**Título:** Registo das folhas dos ordenados dos ministros e oficiais da Mesa Prioral e mais almoxarifados

Datas de produção: 1791 / 1832

Dimensão e suporte: 1 liv.; papel

**Cota actual:** Casa do Infantado, liv. 972

Cota antiga: Liv. 583

Nível de descrição: SR

Código de referência: PT/TT/CI-GPC/C/003

**Título:** Folha dos restos das adições que ficaram por pagar da folha do assentamento da tesouraria do Grão-Priorado do Crato

Datas de produção: 1790 / 1791

Dimensão e suporte: 1 liv.; papel

Nível de descrição: UI

Código de referência: PT/TT/CI-GPC/C/003/0001

**Título:** Folha dos restos das adições que ficaram por pagar da folha do assentamento da tesouraria do Grão-Priorado do Crato

Datas de produção: 1790 / 1791

Dimensão e suporte: 1 liv.; papel

**Cota actual:** Casa do Infantado, liv. 976

Cota antiga: Liv. 587

Nível de descrição: SR

Código de referência: PT/TT/CI-GPC/C/004

**Título:** Rendimento do contrato da vila do Crato

Datas de produção: 1747 / 1821

Dimensão e suporte: 1 liv.; papel

Nível de descrição: UI

Código de referência: PT/TT/CI-GPC/C/004/0001

**Título:** Rendimento do contrato da vila do Crato

Datas de produção: 1747 / 1821

Dimensão e suporte: 1 liv.; papel

Âmbito e conteúdo: Autos de arrematação, condições dos contratos, inventários e outros documentos do almoxarifado do Crato.

**Cota actual:** Casa do Infantado, liv. 240

Cota antiga: Liv. 240

### Secção: Contadoria

Nível de descrição: SC

Código de referência: PT/TT/CI-GPC/D

**Título:** Contadoria

Datas de produção: 1613 / 1821

Dimensão e suporte: 6 liv.

Nível de descrição: SR

Código de referência: PT/TT/CI-GPC/D/001

**Título:** Livro de registos da Contadoria

Datas de produção: 1737 / 1770

Dimensão e suporte: 1 liv.; papel

Nível de descrição: UI

Código de referência: PT/TT/CI-GPC/D/001/0001

**Título:** Livro de registos da Contadoria

Datas de produção: 1737 / 1770

Dimensão e suporte: 1 liv.; papel

Âmbito e conteúdo: Inclui contas dos almoxarifes, ordens, decretos e provimentos dos oficiais dos Contos.

**Cota actual:** Casa do Infantado, liv. 932

Cota antiga: Liv. 546

Nível de descrição: SR

Código de referência: PT/TT/CI-GPC/D/002

**Título:** Registo dos decretos e avisos

Datas de produção: 1746 / 1803

Dimensão e suporte: 1 liv.; papel

Nível de descrição: UI

Código de referência: PT/TT/CI-GPC/D/002/0001

**Título:** Registo dos decretos e avisos

Datas de produção: 1746 / 1803

Dimensão e suporte: 1 liv.; papel

Âmbito e conteúdo: Enviados pela Mesa Prioral à Contadoria. Inclui provimentos dos oficiais.

**Cota actual:** Casa do Infantado, liv. 942

Cota antiga: Liv. 555

Nível de descrição: SR

Código de referência: PT/TT/CI-GPC/D/003

**Título:** Registo das ordens expedidas pela Contadoria

Datas de produção: 1746 / 1821

Dimensão e suporte: 1 liv.; papel

Nível de descrição: UI

Código de referência: PT/TT/CI-GPC/D/003/0001

**Título:** Registo das ordens expedidas pela Contadoria

Datas de produção: 1746 / 1821

Dimensão e suporte: 1 liv.; papel

**Cota actual:** Casa do Infantado, liv. 935

Cota antiga: Liv. 548

Nível de descrição: SR

Código de referência: PT/TT/CI-GPC/D/004

**Título:** Registo das quitações aos oficiais do recebimento

Datas de produção: 1746 / 1790

Dimensão e suporte: 1 liv.; papel

Nível de descrição: UI

Código de referência: PT/TT/CI-GPC/D/004/0001

**Título:** Registo das quitações aos oficiais do recebimento

Datas de produção: 1746 / 1790

Dimensão e suporte: 1 liv.; papel

**Cota actual:** Casa do Infantado, liv. 933

Cota antiga: Liv. 547

Nível de descrição: SR

Código de referência: PT/TT/CI-GPC/D/005

**Título:** Registo das quitações aos almoxarifes e contratadores das rendas

Datas de produção: 1756

Dimensão e suporte: 1 liv.; papel

Nível de descrição: UI

Código de referência: PT/TT/CI-GPC/D/005/0001

**Título:** Registo das quitações aos almoxarifes e contratadores das rendas

Datas de produção: 1756

Dimensão e suporte: 1 liv.; papel

**Cota actual:** Casa do Infantado, liv. 934

Cota antiga: Liv. 547 A

---

Nível de descrição: SR

Código de referência: PT/TT/CI-GPC/D/006

**Título:** Índice das contas da Mesa do Grão Priorado do Crato

Datas de produção: 1613 / 1811

Dimensão e suporte: 1 liv.; papel

Nível de descrição: UI

Código de referência: PT/TT/CI-GPC/D/006/0001

**Título:** Índice das contas da Mesa do Grão Priorado do Crato

Datas de produção: 1613 / 1811

Dimensão e suporte: 1 liv.; papel

**Cota actual:** Casa do Infantado, liv. 931

Cota antiga: Liv. 545



**Nível de descrição:** SSF

**Código de referência:** PT/TT/CI-GPC-BL

**Título:** Baliado de Leça

**Datas de produção:** 1400 / 1815

**Dimensão e suporte:** 4 liv., 4 mç.; papel, perg.

**História custodial e arquivística:** Em data ainda indeterminada, entre 1860 e 1864, José Manuel da Costa Basto trouxe vários códices do cartório do Governo Civil do Porto, entre os quais um do Baliado de Leça, liv. 4.

Em 1912, a documentação que se encontrava na Biblioteca Nacional, foi enviada pela Inspeção das Bibliotecas e Arquivos para a Torre do Tombo.

Em 2014 foram integrados no Baliado de Leça, mç. 4, os documentos que se encontravam no Desembargo do Paço, Leitura de Bacharéis, letra V, mç. 2, e na Cx. 1 de Diversos.

**Âmbito e conteúdo:** Estatutos da ordem da Ordem de Malta, registo dos documentos respeitantes a um litígio entre a comenda de Sernancelhe e o cabido da Sé de Lamego, correspondência, "Livro dos herdamentos e doações do Mosteiro de Leça".

**Sistema de organização:** Sequência numérica das unidades de instalação (livros e maços).

**Condições de acesso:** Alguma documentação sujeita a autorização prévia e a horário restrito.

**Instrumentos de descrição:**

Relação;

PORTUGAL. Instituto dos Arquivos Nacionais / Torre do Tombo - Relação dos livros que José Manuel da Costa Basto trouxe dos cartórios dos governadores civis do Porto, Coimbra e Viana, da Biblioteca Pública do Porto, da Sé Catedral de Viseu, e dos Mosteiros de Lorvão e Arouca. [Manuscrito]. c. 1860. Acessível na Torre do Tombo, ID C 284, f. 4.

Inventário:

PORTUGAL. Instituto dos Arquivos Nacionais / Torre do Tombo - Inventário dos cartórios recolhidos da Biblioteca Nacional em 1912 [Manuscrito].c. 1950. Acessível na Torre do Tombo, ID L 283, f. 90.

**Nota do arquivista:** Descrição de António Frazão. Informação acrescentada por Teresa Saraiva.

Fontes para o elemento de informação "História custodial e arquivística": Registo de entradas, liv. 1, p. 34.

**Regras ou convenções:** PORTUGAL. Instituto dos Arquivos Nacionais / Torre do Tombo - Orientações para a descrição arquivística. 1ª versão. Lisboa: IAN/TT, 2006. 124 p.. ISBN 972-8107-88-9.

---

Nível de descrição: SR  
 Código de referência: PT/TT/CI-GPC-BL/001  
**Título:** Estatutos da Ordem de Malta  
 Datas de produção: 1718 / 1740  
 Dimensão e suporte: 2 liv.

Nível de descrição: DC  
 Código de referência: PT/TT/CI-GPC-BL/001/L2  
**Título:** "Estatutos que se observaram no tempo em que esta religião residia em Rodes"  
 Datas de produção: 1740  
 Dimensão e suporte: 1 liv.  
**Cota actual:** Ordem de Malta, Baliado de Leça, liv. 2  
 Cota antiga: Instituições Eclesiásticas, Santa Maria ou Nossa Senhora da Assunção de Leça do Balio, liv. 2

Nível de descrição: DC  
 Código de referência: PT/TT/CI-GPC-BL/001/L3  
**Título:** "Statuti della Sacra Religione di S. Giovanni Gerosolimitano con la ordinationi dell ultimo capitolo generali celebrato nell anno 1631 dal su Em<sup>o</sup> e Rev<sup>o</sup> Grã Maestro Frã Antonio de Paula"  
 Datas de produção: 1718  
 Dimensão e suporte: 1 liv. impresso  
 Âmbito e conteúdo: Livro impresso em: In Borgo Nuovo nel Marchesato di Roccaforte. MDCCXVIII [...] Per António Scionico Stampatore Camerale [...] Impresso  
**Cota actual:** Ordem de Malta, Baliado de Leça, liv. 3  
 Cota antiga: Instituições Eclesiásticas, Santa Maria ou Nossa Senhora da Assunção de Leça do Balio, liv. 3

---

Nível de descrição: SR  
 Código de referência: PT/TT/CI-GPC-BL/002  
**Título:** Correspondência  
 Datas de produção: 1763 / 1830  
 Dimensão e suporte: 1 mç.; papel

Nível de descrição: UI  
 Código de referência: PT/TT/CI-GPC-BL/002/M3  
**Título:** Correspondência  
 Datas de produção: 1763 / 1830

Dimensão e suporte: 1 mç.; papel  
**Cota actual:** Ordem de Malta, Baliado de Leça, mç. 3

---

Nível de descrição: SR  
 Código de referência: PT/TT/CI-GPC-BL/003  
**Título:** Autos cíveis  
 Datas de produção: 1717 / 1751  
 Dimensão e suporte: 1 liv.

Nível de descrição: UI  
 Código de referência: PT/TT/CI-GPC-BL/003/L1  
**Título:** Autos cíveis de litígio entre o comendador fr. José de Vasconcelos e a Mitra de Lamego  
 Datas de produção: 1763 / 1830  
 Dimensão e suporte: 1 liv.  
**Cota actual:** Ordem de Malta, Baliado de Leça, liv. 1

Unidades de descrição relacionadas: Portugal, Torre do Tombo, Manuscritos da Livraria, n.º 559 - "Alegação jurídica a favor do Baliado de Leça da Ordem da Milícia da Sagrada Religião de São João Baptista do Hospital de Jerusalém contra o bispo do Porto" - 1741-1742.

---

Nível de descrição: SR  
 Código de referência: PT/TT/CI-GPC-BL/004  
**Título:** Documentos diversos  
 Datas de produção: 1476 / 1809  
 Dimensão e suporte: 3 mç.; papel  
 Âmbito e conteúdo: Inclui doações, cartas régias, traslados de bulas, cartas apostólicas (impressas), requerimentos, certidões, sentenças, inventário de alfaias e outros bens móveis e visitasões.

Nível de descrição: UI  
 Código de referência: PT/TT/CI-GPC-BL/004/M1  
**Título:** Documentos diversos  
 Datas descritivas: [14--]-[18--]  
 Dimensão e suporte: 1 mç.; papel  
**Cota actual:** Ordem de Malta, Baliado de Leça, mç. 1

Nível de descrição: D  
 Código de referência: PT/TT/CI-GPC-BL/004/M1/000002

**Título:** Traslado da carta de confirmação do rei D. Duarte da mercê concedida a D. frei Nuno Gonçalves de Goios, da Ordem do Hospital de São João de Jerusalém e a todos os freires dela, das graças, privilégios e liberdades  
 Datas de produção: 1434-04-09  
 Datas descritivas: Porto  
 Dimensão e suporte: 1 doc.; perg.  
 Âmbito e conteúdo: Inclui o traslado de carta de mercê de D. Fernando.  
**Cota actual:** Ordem de Malta, Baliado de Leça, mç. 1, n.º 2

Nível de descrição: UI  
 Código de referência: PT/TT/CI-GPC-BL/004/M2  
**Título:** Documentos diversos  
 Datas descritivas: [14--]-[18--]  
 Dimensão e suporte: 1 mç.; papel  
**Cota actual:** Ordem de Malta, Baliado de Leça, mç. 2

Nível de descrição: UI  
 Código de referência: PT/TT/CI-GPC-BL/004/M4  
**Título:** Documentos diversos  
 Datas de produção: 1750 / 1790  
 Dimensão e suporte: 1 mç.; perg., papel  
 História custodial e arquivística: Documentos que se encontravam no Desembargo do Paço, Leitura de Bacharéis, letra V, mç. 2, e na Cx. 1 de Diversos. Em 2014 foram integrados no Baliado de Leça, mç. 4.  
**Cota actual:** Ordem de Malta, Baliado de Leça, mç. 4

Nível de descrição: D  
 Código de referência: PT/TT/CI-GPC-BL/004/M4/000001  
**Título:** "Facultas gestandi cruce[m] auream pro milite magli fre Joseph de Simone"  
 Datas de produção: 1750-12-14  
 Dimensão e suporte: 1 doc.; perg.  
 História custodial e arquivística: Tem junto um cartão com a seguinte informação: "Estes dois pergaminhos estavam no maço 2 da letra V da Leitura de Bacharéis. 3.6.1983. Maria José Mexia Bigotte Chorão".  
 Âmbito e conteúdo: A carta de hábito é passada por frei D. Manuel Pinto da Fonseca, 68.º Grão-

Mestre da Ordem de Malta, entre 18 de Janeiro de 1741 e 23 de Janeiro de 1773.  
 Tem vestígios de selo pendente, cordão cru.  
**Cota actual:** Ordem de Malta, Baliado de Leça, mç. 4, n.º 1  
 Idioma e escrita: Latim

Nível de descrição: D  
 Código de referência: PT/TT/CI-GPC-BL/004/M4/000002  
**Título:** "Pensio seutorum nonaginta mtae. aereae melit. super fructibus Condae de Oleiros pro nobe. D. Ferdinando de Mello"  
 Datas de produção: 1760-06-23  
 Dimensão e suporte: 1 doc.; perg.  
 História custodial e arquivística: Tem junto um cartão com a seguinte informação: "Estes dois pergaminhos estavam no maço 3 da letra V da Leitura de Bacharéis. 3.6.1983. Maria José Mexia Bigotte Chorão".  
 Âmbito e conteúdo: A carta é passada por frei D. Manuel Pinto da Fonseca, 68.º Grão-Mestre da Ordem de Malta, entre 18 de Janeiro de 1741 e 23 de Janeiro de 1773.  
 Tem selo de chumbo pendente, cordão cru.  
**Cota actual:** Ordem de Malta, Baliado de Leça, mç. 4, n.º 2  
 Idioma e escrita: Latim

Nível de descrição: D  
 Código de referência: PT/TT/CI-GPC-BL/004/M4/000003  
**Título:** Certidão de uma bula de 22 de Março de 1778 passada por frei Ludovicus de Almeida, referindo o grão-mestre, frei Emmanuel de Rohan  
 Datas de produção: 1780-06-08  
 Dimensão e suporte: 1 doc.; papel  
 História custodial e arquivística: Documento que se encontrava na Cx. 1 de Diversos. Em 2014 foi integrado no Baliado de Leça.  
 Âmbito e conteúdo: Tem selo de chapa.  
**Cota actual:** Ordem de Malta, Baliado de Leça, mç. 4, n.º 3  
 Idioma e escrita: Latim

Nível de descrição: D  
 Código de referência: PT/TT/CI-GPC-BL/004/M4/000004

**Título:** Certidão de uma bula de 18 de Junho de 1788, passada por frei Ludovicus de Almeida, referindo o grão-mestre, frei Emmanuel de Rohan  
**Datas de produção:** 1790-08-31  
**Dimensão e suporte:** 1 doc.; papel  
**História custodial e arquivística:** Documento que se encontrava na Cx. 1 de Diversos. Em 2014 foi integrado no Baliado de Leça.  
**Âmbito e conteúdo:** Tem selo de chapa representado frei Emmanuel de Rohan.  
**Cota actual:** Ordem de Malta, Baliado de Leça, mç. 4, n.º 4  
**Idioma e escrita:** Latim

**Nível de descrição:** D  
**Código de referência:** PT/TT/CI-GPC-BL/004/M4/000005  
**Título:** "Notícia dos párocos da Baliagem de Leça que não têm tomado o hábito"  
**Datas descritivas:** [1714]  
**Dimensão e suporte:** 1 doc. (3 f.); papel  
**História custodial e arquivística:** Documento que se encontrava na Cx. 1 de Diversos. Em 2014 foi integrado no Baliado de Leça.  
**Cota actual:** Ordem de Malta, Baliado de Leça, mç. 4, n.º 5

**Nível de descrição:** D  
**Código de referência:** PT/TT/CI-GPC-BL/004/M4/000006  
**Título:** Requerimento do Balio de Leça, frei Manuel de Almeida Vasconcelos a pedir passagem de provisão para que nenhuma terra baldia seja dada de aforamento sem o devido procedimento  
**Datas descritivas:** [17--]  
**Dimensão e suporte:** 1 doc.; papel  
**História custodial e arquivística:** Documento que se encontrava na Cx. 1 de Diversos. Em 2014 foi integrado no Baliado de Leça.  
**Cota actual:** Ordem de Malta, Baliado de Leça, mç. 4, n.º 6

**Nível de descrição:** D  
**Código de referência:** PT/TT/CI-GPC-BL/004/M4/000007  
**Título:** Cópia de um extrato do livro do registo das deliberações, da deliberação sobre o desmembramento das comendas de Poiães, Vera

Cruz, Rossos, Trossos e Rio Meão de 26 de Agosto de 1784  
**Datas de produção:** 1784-09-04  
**Dimensão e suporte:** 1 doc.; papel  
**História custodial e arquivística:** Documento que se encontrava na Cx. 1 de Diversos. Em 2014 foi integrado no Baliado de Leça.  
**Cota actual:** Ordem de Malta, Baliado de Leça, mç. 4, n.º 7

**Nível de descrição:** D  
**Código de referência:** PT/TT/CI-GPC-BL/004/M4/000008  
**Título:** Exposição de frei Gonçalo de Sousa sobre o desmembramento das comendas de Poiães, Vera Cruz, Rossos, Trossos e Rio Meão  
**Datas de produção:** 1788-12-22  
**Dimensão e suporte:** 1 doc.; papel  
**História custodial e arquivística:** Documento que se encontrava na Cx. 1 de Diversos. Em 2014 foi integrado no Baliado de Leça.  
**Cota actual:** Ordem de Malta, Baliado de Leça, mç. 4, n.º 8  
**Idioma e escrita:** Italiano, latim



Figura 4 - Ordem de Malta, Baliado de Leça, liv. 4

Nível de descrição: DC

Código de referência: PT/TT/CI-GPC-BL/L4

**Título:** "Livro dos herdamentos e doações deste Mosteiro de Leça e de outras comendas e das liberdades e privilégios dos reis de Portugal e de Espanha concedidos à Ordem de São João Baptista do Hospital de Jerusalém [...]"

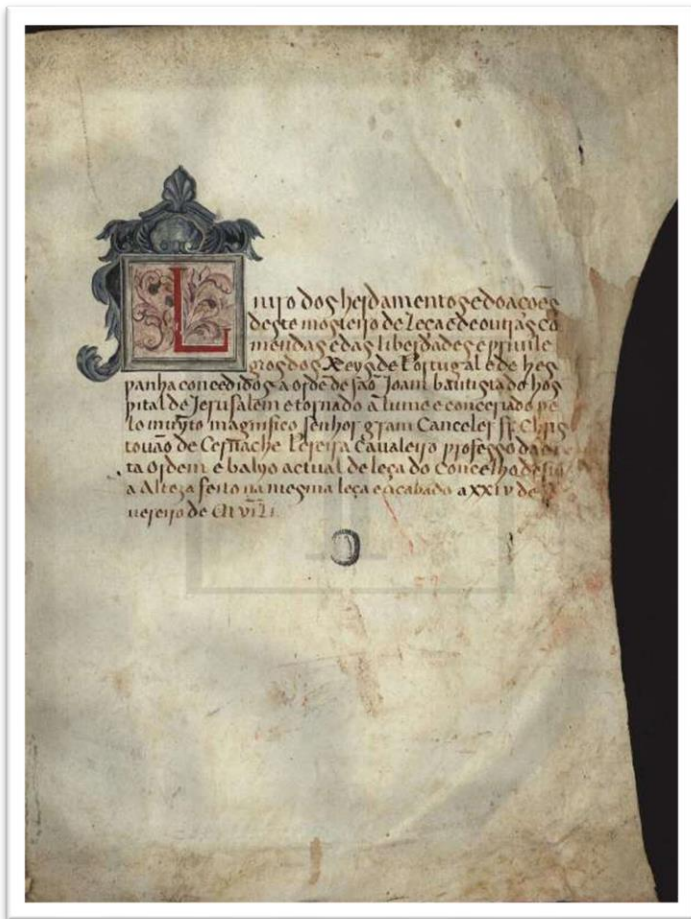
Datas descritivas: [c. 1551]-1642

Dimensão e suporte: 1 liv.; papel, perg.

História custodial e arquivística: Em data ainda indeterminada, entre 1860 e 1864, José Manuel da Costa Basto trouxe vários códices do cartório do Governo Civil do Porto (pertencentes ao Mosteiro de Leça, ao Mosteiro de Paço de Sousa, ao Mosteiro de Grijó, ao Convento de São Francisco do Porto, ao Mosteiro de São Simão da Junqueira), do cartório do Governo Civil de Coimbra (pertencentes ao Mosteiro de Santa Cruz de Coimbra), do cartório do Governo Civil de Viana (pertencentes ao Mosteiro de Santa Maria de Refóios de Lima), da Biblioteca Pública do Porto (pertencentes ao Mosteiro de Paço de Sousa, ao Mosteiro de Santa Cruz de Coimbra), dos arquivos

das Sés de Coimbra, e Viseu, dos Mosteiros de Lorvão e de Arouca, e do arquivo da Colegiada de Guimarães. Entre os códices trazidos do Governo Civil do Porto encontrava-se o 'Livro dos herdamentos e doações' que recebeu o n.º 4 quando foi integrado na Coleção Costa Basto. Posteriormente, foi integrado no fundo respectivo, sendo-lhe atribuída a cota de Baliado de Leça, liv. 4.

Âmbito e conteúdo: Concertado pelo chanceler frei Cristóvão de Cernache Pereira, cavaleiro professo da Ordem.

Condições de acesso: Documento sujeito a autorização para consulta e a horário restrito.

**Cota actual:** Ordem de Malta, Baliado de Leça, liv. 4

Cota antiga: Coleção Costa Basto, n.º 4

Existência e localização de cópias: Cópia microfilmada. Portugal, Torre do Tombo, mf. 1122

## Subsubfundo: Baliado de Leça

**Nível de descrição:** SSF

**Código de referência:** PT/TT/CI-GPC-BL

**Título:** Baliado de Leça

**Datas de produção:** 1400 / 1815

**Dimensão e suporte:** 4 liv., 4 mç.; papel, perg.

**História custodial e arquivística:** Em data ainda indeterminada, entre 1860 e 1864, José Manuel da Costa Basto trouxe vários códices do cartório do Governo Civil do Porto, entre os quais um do Baliado de Leça, liv. 4.

Em 1912, a documentação que se encontrava na Biblioteca Nacional, foi enviada pela Inspeção das Bibliotecas e Arquivos para a Torre do Tombo.

Em 2014 foram integrados no Baliado de Leça, mç. 4, os documentos que se encontravam no Desembargo do Paço, Leitura de Bacharéis, letra V, mç. 2, e na Cx. 1 de Diversos.

**Âmbito e conteúdo:** Estatutos da ordem da Ordem de Malta, registo dos documentos respeitantes a um litígio entre a comenda de Sernancelhe e o cabido da Sé de Lamego, correspondência, "Livro dos herdamentos e doações do Mosteiro de Leça".

**Sistema de organização:** Sequência numérica das unidades de instalação (livros e maços).

**Condições de acesso:** Alguma documentação sujeita a autorização prévia e a horário restrito.

**Instrumentos de descrição:**

Relação;

PORTUGAL. Instituto dos Arquivos Nacionais / Torre do Tombo - Relação dos livros que José Manuel da Costa Basto trouxe dos cartórios dos governadores civis do Porto, Coimbra e Viana, da Biblioteca Pública do Porto, da Sé Catedral de Viseu, e dos Mosteiros de Lorvão e Arouca. [Manuscrito]. c. 1860. Acessível na Torre do Tombo, ID C 284, f. 4.

Inventário:

PORTUGAL. Instituto dos Arquivos Nacionais / Torre do Tombo - Inventário dos cartórios recolhidos da Biblioteca Nacional em 1912 [Manuscrito].c. 1950. Acessível na Torre do Tombo, ID L 283, f. 90.

**Nota do arquivista:** Descrição de António Frazão. Informação acrescentada por Teresa Saraiva.

Fontes para o elemento de informação "História custodial e arquivística": Registo de entradas, liv. 1, p. 34.

**Regras ou convenções:** PORTUGAL. Instituto dos Arquivos Nacionais / Torre do Tombo - Orientações para a descrição arquivística. 1ª versão. Lisboa: IAN/TT, 2006. 124 p.. ISBN 972-8107-88-9.

---

Nível de descrição: SR

Código de referência: PT/TT/CI-GPC-BL/001

**Título:** Estatutos da Ordem de Malta

Datas de produção: 1718 / 1740

Dimensão e suporte: 2 liv.

Nível de descrição: DC

Código de referência: PT/TT/CI-GPC-BL/001/L2

**Título:** "Estatutos que se observaram no tempo em que esta religião residia em Rodes"

Datas de produção: 1740

Dimensão e suporte: 1 liv.

**Cota actual:** Ordem de Malta, Baliado de Leça, liv. 2

Cota antiga: Instituições Eclesiásticas, Santa Maria ou Nossa Senhora da Assunção de Leça do Balio, liv. 2

Nível de descrição: DC

Código de referência: PT/TT/CI-GPC-BL/001/L3

**Título:** "Statuti della Sacra Religione di S. Giovanni Gerosolimitano con la ordinationi dell ultimo capitolo generali celebrato nell anno 1631 dal su Em<sup>o</sup> e Rev<sup>o</sup> Grã Maestro Frã Antonio de Paula"

Datas de produção: 1718

Dimensão e suporte: 1 liv. impresso

Âmbito e conteúdo: Livro impresso em: In Borgo Nuovo nel Marchesato di Roccaforte. MDCCXVIII [...] Per António Scionico Stampatore Camerale [...] Impresso

**Cota actual:** Ordem de Malta, Baliado de Leça, liv. 3

Cota antiga: Instituições Eclesiásticas, Santa Maria ou Nossa Senhora da Assunção de Leça do Balio, liv. 3

---

Nível de descrição: SR

Código de referência: PT/TT/CI-GPC-BL/002

**Título:** Correspondência

Datas de produção: 1763 / 1830

Dimensão e suporte: 1 mç.; papel

Nível de descrição: UI

Código de referência: PT/TT/CI-GPC-BL/002/M3

**Título:** Correspondência

Datas de produção: 1763 / 1830

Dimensão e suporte: 1 mç.; papel

**Cota actual:** Ordem de Malta, Baliado de Leça, mç. 3

---

Nível de descrição: SR

Código de referência: PT/TT/CI-GPC-BL/003

**Título:** Autos cíveis

Datas de produção: 1717 / 1751

Dimensão e suporte: 1 liv.

Nível de descrição: UI

Código de referência: PT/TT/CI-GPC-BL/003/L1

**Título:** Autos cíveis de litígio entre o comendador fr. José de Vasconcelos e a Mitra de Lamego

Datas de produção: 1763 / 1830

Dimensão e suporte: 1 liv.

**Cota actual:** Ordem de Malta, Baliado de Leça, liv. 1

Unidades de descrição relacionadas: Portugal, Torre do Tombo, Manuscritos da Livraria, n.º 559 - "Alegação jurídica a favor do Baliado de Leça da Ordem da Milícia da Sagrada Religião de São João Baptista do Hospital de Jerusalém contra o bispo do Porto" - 1741-1742.

---

Nível de descrição: SR

Código de referência: PT/TT/CI-GPC-BL/004

**Título:** Documentos diversos

Datas de produção: 1476 / 1809

Dimensão e suporte: 3 mç.; papel

Âmbito e conteúdo: Inclui doações, cartas régias, traslados de bulas, cartas apostólicas (impressas), requerimentos, certidões, sentenças, inventário de alfaias e outros bens móveis e visitasões.

Nível de descrição: UI

Código de referência: PT/TT/CI-GPC-BL/004/M1

**Título:** Documentos diversos

Datas descritivas: [14--]-[18--]

Dimensão e suporte: 1 mç.; papel

**Cota actual:** Ordem de Malta, Baliado de Leça, mç. 1

Nível de descrição: D

Código de referência: PT/TT/CI-GPC-BL/004/M1/000002

**Título:** Traslado da carta de confirmação do rei D. Duarte da mercê concedida a D. frei Nuno Gonçalves de Goios, da Ordem do Hospital de São João de Jerusalém e a todos os freires dela, das graças, privilégios e liberdades  
 Datas de produção: 1434-04-09  
 Datas descritivas: Porto  
 Dimensão e suporte: 1 doc.; perg.  
 Âmbito e conteúdo: Inclui o traslado de carta de mercê de D. Fernando.  
**Cota actual:** Ordem de Malta, Baliado de Leça, mç. 1, n.º 2

Nível de descrição: UI  
 Código de referência: PT/TT/CI-GPC-BL/004/M2  
**Título:** Documentos diversos  
 Datas descritivas: [14--]-[18--]  
 Dimensão e suporte: 1 mç.; papel  
**Cota actual:** Ordem de Malta, Baliado de Leça, mç. 2

Nível de descrição: UI  
 Código de referência: PT/TT/CI-GPC-BL/004/M4  
**Título:** Documentos diversos  
 Datas de produção: 1750 / 1790  
 Dimensão e suporte: 1 mç.; perg., papel  
 História custodial e arquivística: Documentos que se encontravam no Desembargo do Paço, Leitura de Bacharéis, letra V, mç. 2, e na Cx. 1 de Diversos. Em 2014 foram integrados no Baliado de Leça, mç. 4.  
**Cota actual:** Ordem de Malta, Baliado de Leça, mç. 4

Nível de descrição: D  
 Código de referência: PT/TT/CI-GPC-BL/004/M4/000001  
**Título:** "Facultas gestandi cruce[m] auream pro milite magli fre Joseph de Simone"  
 Datas de produção: 1750-12-14  
 Dimensão e suporte: 1 doc.; perg.  
 História custodial e arquivística: Tem junto um cartão com a seguinte informação: "Estes dois pergaminhos estavam no maço 2 da letra V da Leitura de Bacharéis. 3.6.1983. Maria José Mexia Bigotte Chorão".  
 Âmbito e conteúdo: A carta de hábito é passada por frei D. Manuel Pinto da Fonseca, 68.º Grão-

Mestre da Ordem de Malta, entre 18 de Janeiro de 1741 e 23 de Janeiro de 1773.  
 Tem vestígios de selo pendente, cordão cru.  
**Cota actual:** Ordem de Malta, Baliado de Leça, mç. 4, n.º 1  
 Idioma e escrita: Latim

Nível de descrição: D  
 Código de referência: PT/TT/CI-GPC-BL/004/M4/000002  
**Título:** "Pensio seutorum nonaginta mtae. aereae melit. super fructibus Condae de Oleiros pro nobe. D. Ferdinando de Mello"  
 Datas de produção: 1760-06-23  
 Dimensão e suporte: 1 doc.; perg.  
 História custodial e arquivística: Tem junto um cartão com a seguinte informação: "Estes dois pergaminhos estavam no maço 3 da letra V da Leitura de Bacharéis. 3.6.1983. Maria José Mexia Bigotte Chorão".  
 Âmbito e conteúdo: A carta é passada por frei D. Manuel Pinto da Fonseca, 68.º Grão-Mestre da Ordem de Malta, entre 18 de Janeiro de 1741 e 23 de Janeiro de 1773.  
 Tem selo de chumbo pendente, cordão cru.  
**Cota actual:** Ordem de Malta, Baliado de Leça, mç. 4, n.º 2  
 Idioma e escrita: Latim

Nível de descrição: D  
 Código de referência: PT/TT/CI-GPC-BL/004/M4/000003  
**Título:** Certidão de uma bula de 22 de Março de 1778 passada por frei Ludovicus de Almeida, referindo o grão-mestre, frei Emmanuel de Rohan  
 Datas de produção: 1780-06-08  
 Dimensão e suporte: 1 doc.; papel  
 História custodial e arquivística: Documento que se encontrava na Cx. 1 de Diversos. Em 2014 foi integrado no Baliado de Leça.  
 Âmbito e conteúdo: Tem selo de chapa.  
**Cota actual:** Ordem de Malta, Baliado de Leça, mç. 4, n.º 3  
 Idioma e escrita: Latim

Nível de descrição: D  
 Código de referência: PT/TT/CI-GPC-BL/004/M4/000004



**Título:** Certidão de uma bula de 18 de Junho de 1788, passada por frei Ludovicus de Almeida, referindo o grão-mestre, frei Emmanuel de Rohan  
 Datas de produção: 1790-08-31  
 Dimensão e suporte: 1 doc.; papel  
 História custodial e arquivística: Documento que se encontrava na Cx. 1 de Diversos. Em 2014 foi integrado no Baliado de Leça.  
 Âmbito e conteúdo: Tem selo de chapa representado frei Emmanuel de Rohan.  
**Cota actual:** Ordem de Malta, Baliado de Leça, mç. 4, n.º 4  
 Idioma e escrita: Latim

Nível de descrição: D  
 Código de referência: PT/TT/CI-GPC-BL/004/M4/000005  
**Título:** "Notícia dos párocos da Baliagem de Leça que não têm tomado o hábito"  
 Datas descritivas: [1714]  
 Dimensão e suporte: 1 doc. (3 f.); papel  
 História custodial e arquivística: Documento que se encontrava na Cx. 1 de Diversos. Em 2014 foi integrado no Baliado de Leça.  
**Cota actual:** Ordem de Malta, Baliado de Leça, mç. 4, n.º 5

Nível de descrição: D  
 Código de referência: PT/TT/CI-GPC-BL/004/M4/000006  
**Título:** Requerimento do Balio de Leça, frei Manuel de Almeida Vasconcelos a pedir passagem de provisão para que nenhuma terra baldia seja dada de aforamento sem o devido procedimento  
 Datas descritivas: [17--]  
 Dimensão e suporte: 1 doc.; papel  
 História custodial e arquivística: Documento que se encontrava na Cx. 1 de Diversos. Em 2014 foi integrado no Baliado de Leça.  
**Cota actual:** Ordem de Malta, Baliado de Leça, mç. 4, n.º 6

Nível de descrição: D  
 Código de referência: PT/TT/CI-GPC-BL/004/M4/000007  
**Título:** Cópia de um extrato do livro do registo das deliberações, da deliberação sobre o desmembramento das comendas de Poiares, Vera

Cruz, Rossos, Trossos e Rio Meão de 26 de Agosto de 1784  
 Datas de produção: 1784-09-04  
 Dimensão e suporte: 1 doc.; papel  
 História custodial e arquivística: Documento que se encontrava na Cx. 1 de Diversos. Em 2014 foi integrado no Baliado de Leça.  
**Cota actual:** Ordem de Malta, Baliado de Leça, mç. 4, n.º 7

Nível de descrição: D  
 Código de referência: PT/TT/CI-GPC-BL/004/M4/000008  
**Título:** Exposição de frei Gonçalo de Sousa sobre o desmembramento das comendas de Poiares, Vera Cruz, Rossos, Trossos e Rio Meão  
 Datas de produção: 1788-12-22  
 Dimensão e suporte: 1 doc.; papel  
 História custodial e arquivística: Documento que se encontrava na Cx. 1 de Diversos. Em 2014 foi integrado no Baliado de Leça.  
**Cota actual:** Ordem de Malta, Baliado de Leça, mç. 4, n.º 8  
 Idioma e escrita: Italiano, latim

Nível de descrição: DC  
 Código de referência: PT/TT/CI-GPC-BL/L4  
**Título:** "Livro dos herdamentos e doações deste Mosteiro de Leça e de outras comendas e das liberdades e privilégios dos reis de Portugal e de Espanha concedidos à Ordem de São João Baptista do Hospital de Jerusalém [...]"  
 Datas descritivas: [c. 1551]-1642  
 Dimensão e suporte: 1 liv.; papel, perg.  
 História custodial e arquivística: Em data ainda indeterminada, entre 1860 e 1864, José Manuel da Costa Basto trouxe vários códices do cartório do Governo Civil do Porto (pertencentes ao Mosteiro de Leça, ao Mosteiro de Paço de Sousa, ao Mosteiro de Grijó, ao Convento de São Francisco do Porto, ao Mosteiro de São Simão da Junqueira), do cartório do Governo Civil de Coimbra (pertencentes ao Mosteiro de Santa Cruz de Coimbra), do cartório do Governo Civil de Viana (pertencentes ao Mosteiro de Santa Maria de Refóios de Lima), da Biblioteca Pública do Porto (pertencentes ao Mosteiro de Paço de Sousa, ao Mosteiro de Santa Cruz de Coimbra), dos arquivos das Sés de Coimbra, e Viseu, dos Mosteiros de

Lorvão e de Arouca, e do arquivo da Colegiada de Guimarães. Entre os códices trazidos do Governo Civil do Porto encontrava-se o 'Livro dos herdamentos e doações' que recebeu o n.º 4 quando foi integrado na Coleção Costa Basto. Posteriormente, foi integrado no fundo respectivo, sendo-lhe atribuída a cota de Baliado de Leça, liv. 4.

Âmbito e conteúdo: Concertado pelo chanceler frei Cristóvão de Cernache Pereira, cavaleiro professo da Ordem.

Condições de acesso: Documento sujeito a autorização para consulta e a horário restrito.

**Cota actual:** Ordem de Malta, Baliado de Leça, liv. 4

Cota antiga: Coleção Costa Basto, n.º 4

Existência e localização de cópias: Cópia microfilmada. Portugal, Torre do Tombo, mf. 1122