



LIVRO DAS PLAN-
TAS E MÔTEAS D TO
DAS AS FÁBRICAS DAS
INQVISICOES DSTE
REINO E INDIA, OR-
DENADO POR NIDO
ILL.^{MO} E R.^{NO} S.^{MA} DOM
FRAN.^{CO} D CASTRO B^{TO}
INQVISIDOR GE-
RAL E DO CONS.^{DE} DS-
TADO DE S.MG. ANNO.
DNI. 1624.



*Por Mathias de Castro Architecto das Inquisições
desto Reino. *





LIVRO DAS PLANTAS E MONTEAS DE
TODAS AS FÁBRICAS DAS
INQUISIÇÕES DESTE REINO E INDIA,
ORDENADO POR MANDADO DO
ILLUSTRÍSSIMO E REVERENDÍSSIMO
SENHOR DOM FRANCISCO DE
CASTRO, BISPO INQUISIDOR GERAL E
DO CONSELHO DE ESTADO DE SUA
MAJESTADE [...] POR MATHEUS DO
COUTO, ARQUITECTO DAS
INQUISIÇÕES DESTE REINO

1634

1 liv. (26 f.; 443 x 360 mm); papel

Portugal, Torre do Tombo, Tribunal do Santo Ofício, Conselho Geral, liv. 470



Lisboa

DECLARAÇÃO DAS TRACAS DA INQUISIÇÃO DESTA CIDADE DE L^{IA} E P^{IA} DA PLANTA BAIXA.

1. Praia aqua chamada o Reino.
2. Praia de Lira.
3. Seruenteia do município onde se acha esta.
4. Casas nobres de particularis.
5. Entrada de Inquisição.
6. Casa de S. Pedro.
7. Casa de S. Paulo.
8. Apozentado de castigo de casa de S. Pedro.
9. Tem mod. de cadafallos.
10. Entrada das carceres.
11. Escada que sobe ao carcere alto.
12. Praia interior de Lira.
13. Dispensa.
14. Tiro carcere.
15. Onda do Formoso.
16. Onda alta e murcha ao tempo.
17. Descuberto.
18. Churocho aonde he descuberto.
19. Calçada p^a as aguas.
20. Sepulturas das pessoas que se morre.
21. Leteiras das carceres.
22. Pano.
23. Quintal interior.
24. Oitros puros.
25. Cozinha habitada.
26. Cozinha nova q^{ue} videtur o S. Pedro.
27. Por onde vai o campo Real.
28. Muro da cidade.
29. Logeada de hu dos apozentados da Inquisição.
30. Sua escada.
31. Doutra Inquisição.
32. Agua escada.
33. De officios da casa.
34. De alçada dos carcereos.
35. Rua q^{ue} vai ao portão de S. Antonio.
36. Doutra Inquisição.
37. Sua escada.
38. Muro de sua cidade.
39. Descuberto.
40. Entrada do carcere da penitencia.
41. Sua escada.
42. De sua guarda.
43. Descuberto.
44. Quintal.
45. Entrada da veta que chã de milubia.
46. De officios da casa.
47. Rua p^a adito dita.
48. Aorta da menarcha.
49. Casas humildes albas.
50. Casas nobres albas.

2^a PLANTA

1. Doutra de S. Pedro.
2. Seruenteia p^a o gobo.
3. Corredor de casa de S. Paulo.
4. Tiro q^{ue} chã de S. ordenou aonde esta.

11. Mentiras.
12. Cozinha q^{ue} tambem videtur S. ordenou.
13. Dispensa cujo q^{ue} tambem a dita S. ordenou.
14. De alçada dos carcereos.
15. De officios da casa.
16. De hu secretario.
17. Onda das logeas dos Inquisidores.
18. Escadas dos seus apozentados.
19. Das suas cidades.
20. Das suas cidades.

3^a PLANTA

61. Vão do pato exterior.
62. Escada principal.
63. Apozentado dos S. Inquisidores de S. Pedro.
64. Oitros q^{ue} sobe hu adito S. Pedro.
65. Tiro de S. Pedro tambem aonde.
66. Doutra de S. Pedro.
67. Seruenteia de alçada p^a os carcereos.
68. Corredor q^{ue} vai ao portão de S. Antonio.
69. Praia q^{ue} videtur S. logeas e Norte.
70. Seruenteia dos ditos S. Pedro.
71. Escada dos tribunais.
72. Agua de S. Pedro.
73. Soltos de parte de maza videtur.
74. Casas do S. Pedro de maza p^a que maza videtur.
75. Corredores que videtur S. Pedro videtur.
76. Corredor de Lira q^{ue} sobe adito Lira.
77. Doutra de hu dos Inquisidores.
78. Escadas de hu dos Inquisidores.
79. De hu dos Inquisidores.
80. Areas grandes de hu dos carcereos.
81. Doutra particular - Theatro q^{ue} videtur adito S. Pedro.
82. Oitros de hu dos tribunais.
83. Doutra de hu dos carcereos.
84. Areas das praças das carceres e suas portas.
85. Escadas das carceres.
86. Carceres.
87. Corredores das urgas em p^a de maza de maza.
88. Areas de hu dos quintal interior.
89. Cozinha nova q^{ue} videtur S. ordenou.
90. De S. Inquisição aonde escada q^{ue} videtur aonde de seu p^a de maza.
91. Entrada do carcere da penitencia.
92. Praia q^{ue} op^a de hu dos carcereos.
93. Apozentado de guarda desta cidade.
94. Areas de hu dos quintal.
95. Escada.
96. Apozentado desta cidade com seu quarto etc. de hu dos carcereos p^a os carcereos.

4^a PLANTA

101. Doutra de hu dos Inquisidores de S. Pedro.
102. Escada de hu dos carcereos.
103. Leteiras q^{ue} tambem videtur hu dos carcereos.
104. Escada q^{ue} sobe ao carcere alto.
105. Tiro carcere.
106. Escada q^{ue} videtur S. ordenou hu dos carcereos.
107. De hu Inquisição.
108. Sua escada.
109. Doutra Inquisição.
110. Sua escada.
111. Doutra Inquisição.
112. Sua escada.
113. Doutra Inquisição.
114. Areas de hu dos carcereos.
115. Corredor da penitencia.
116. Sua escada.
117. Leteiras de hu dos carcereos ou videtur S. doutra.
118. Corredor de hu dos carcereos q^{ue} videtur S. tambem aonde hu dos carcereos videtur etc.



PARTE DO FORTIF.

2

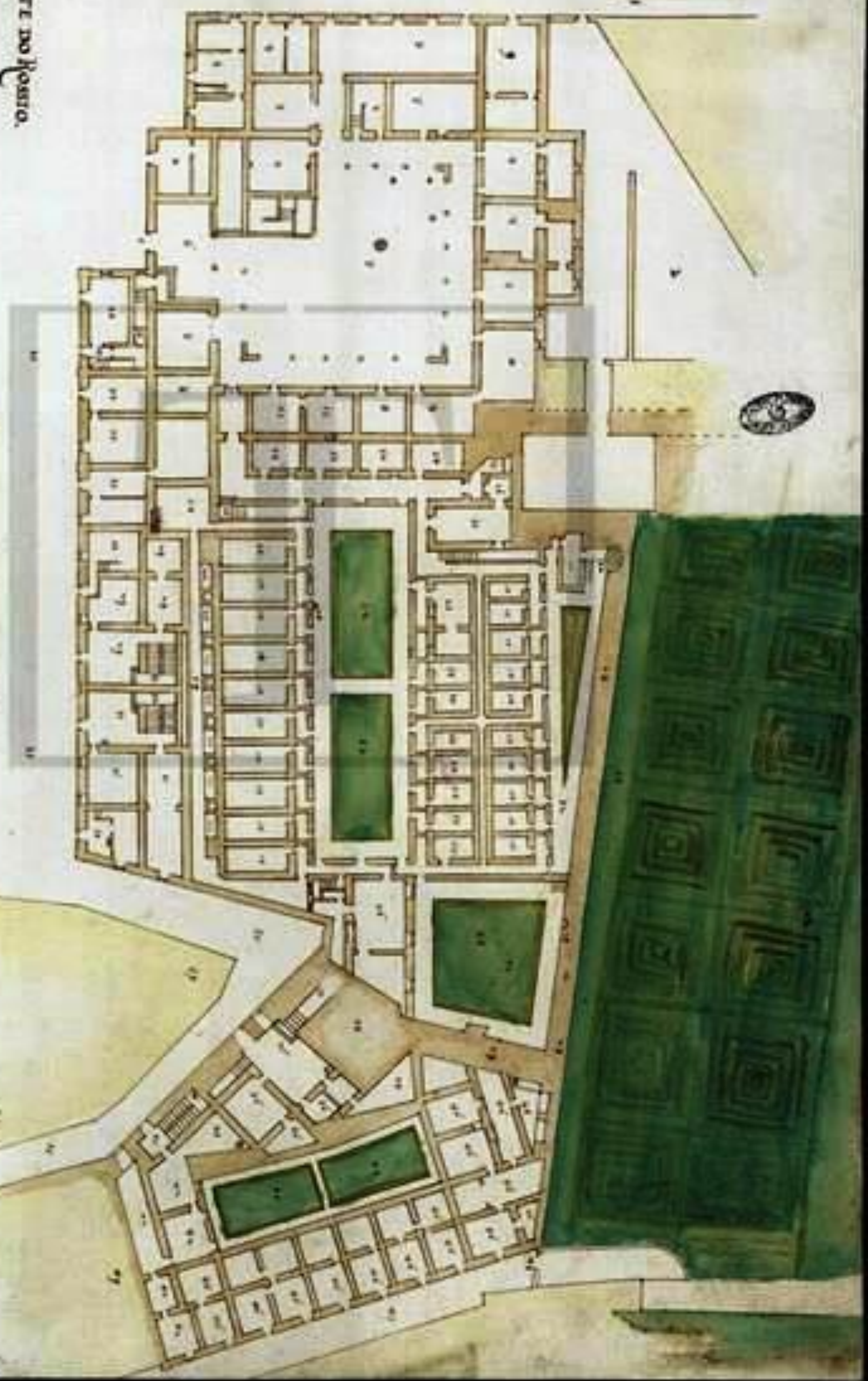

PLANTA I DA INVENÇÃO DESTA CIDADE DE L^{SA} QUE TODA VAI MOSTRADA
DE AQUIELA PARTE E NA TABOADA A MAIS DECLARAÇÃO.



1^a PLANTA

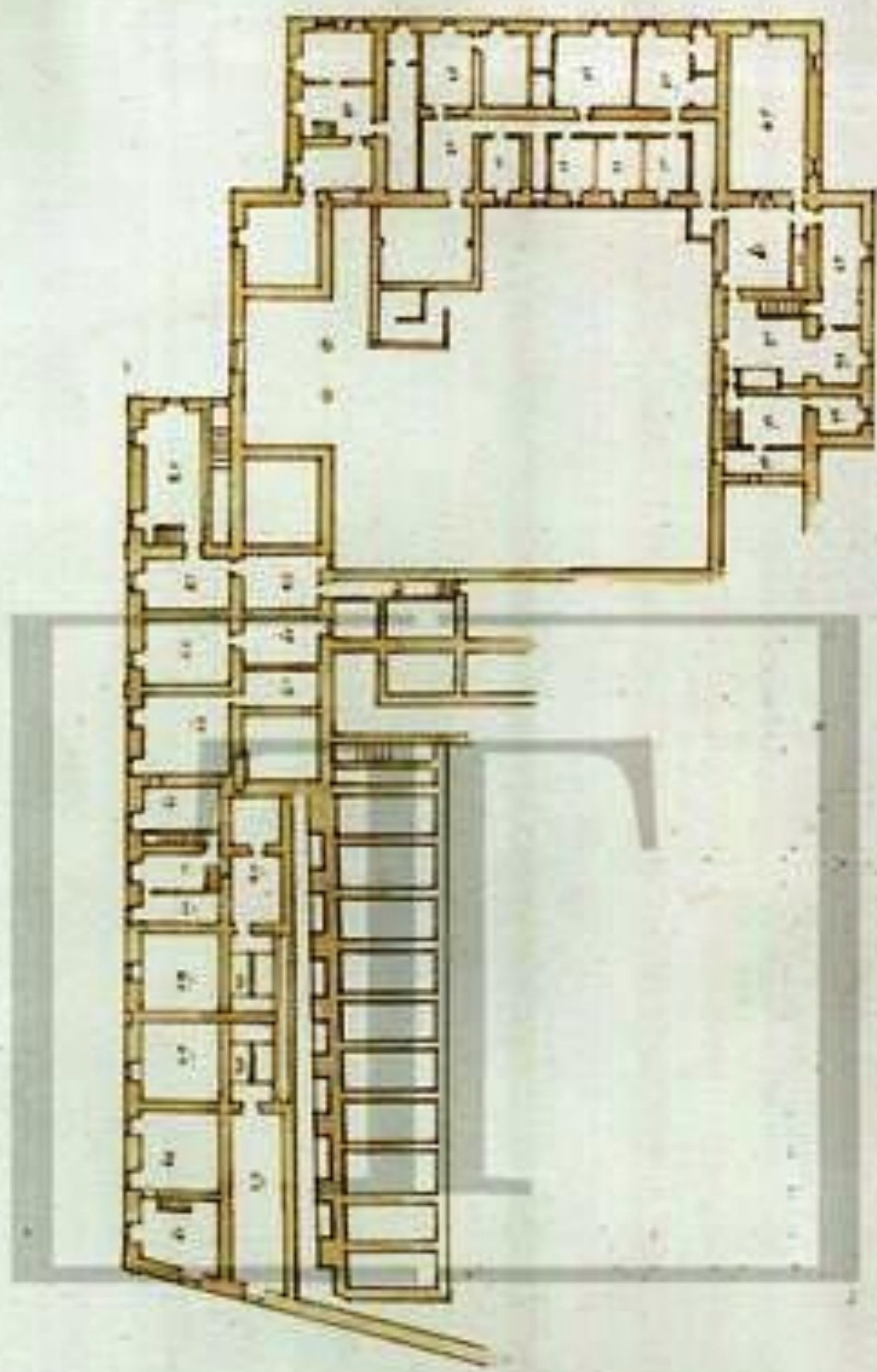

Planta das entradas de casa
 de pombal de Lisboa de Norte
 de Sul de casa

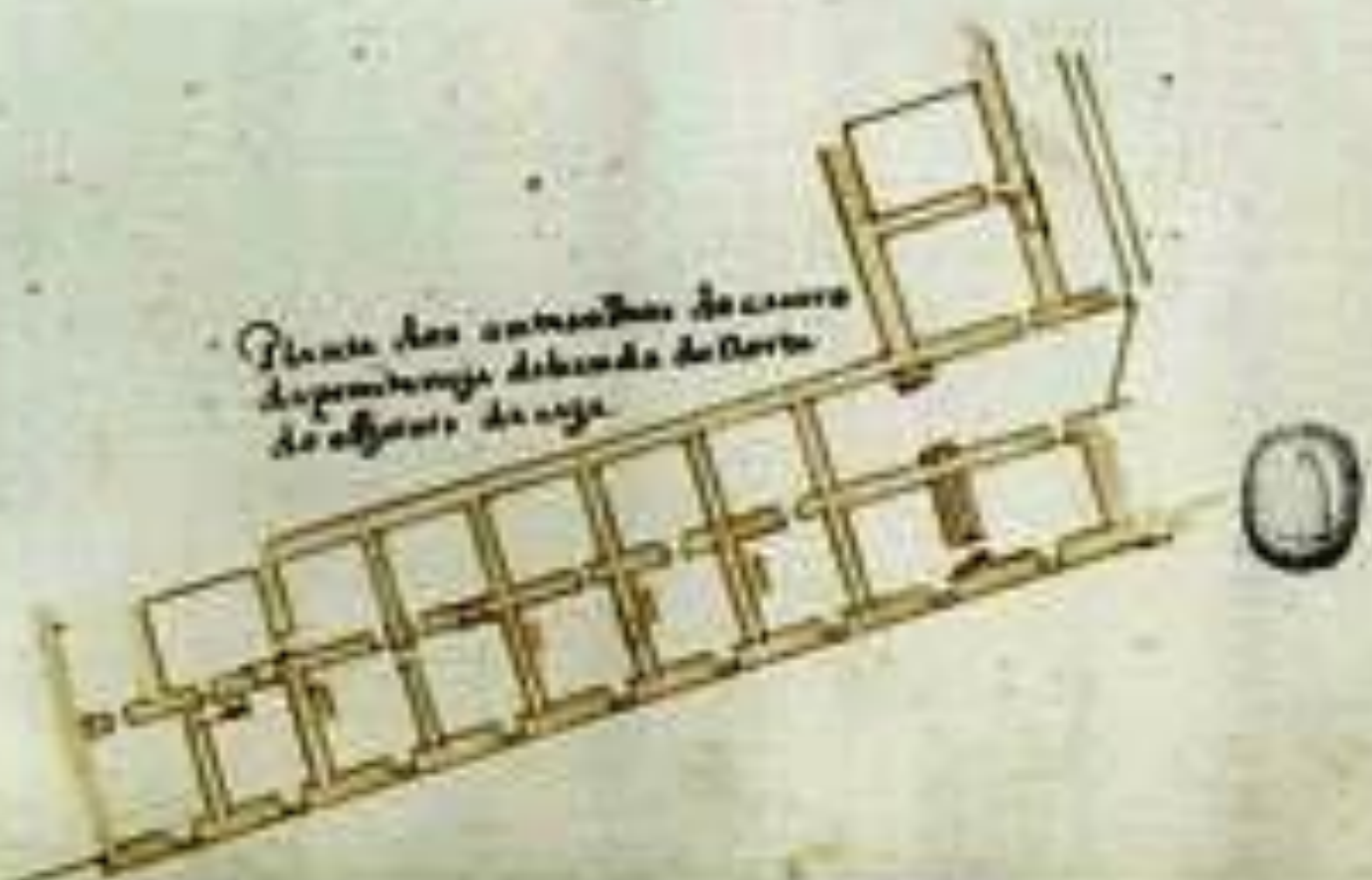

5 PLANTA.

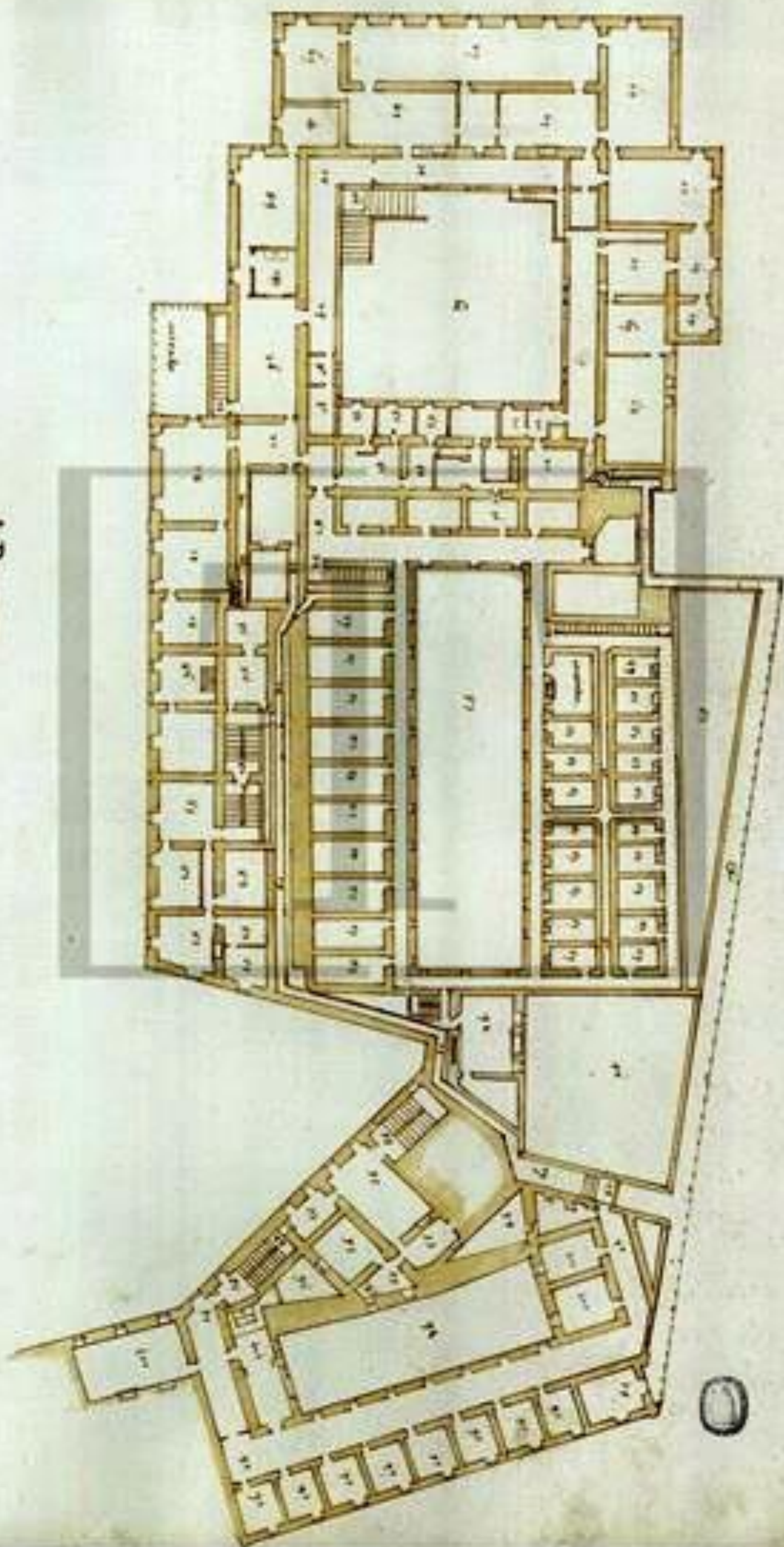

4^a PLANTA.

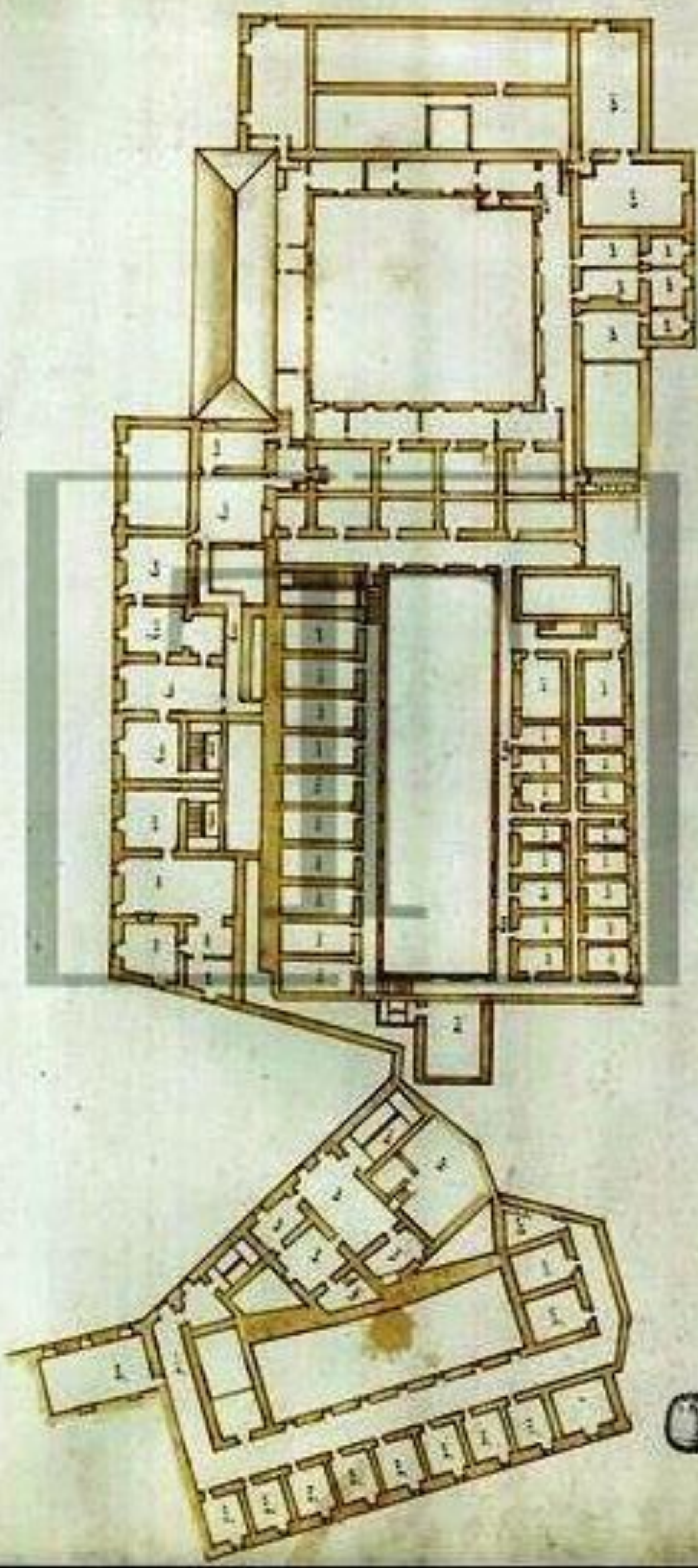



FACHADA DA PARTE DE NACCENTE



FACHADA DO CASERRE DA PENITENCIA



FACHADA DO ROSSIO



DECLARACÃO DA PLANTA
 Q SE SEGRE DO ACTODA
 FE.

- 1 Altar de Xpi
- 2 Assento do S. Dni Inquisitor das mes.
- 3 Estrado p' o assento do S. do cons.
- 4 Das Inquisidores & deputados
- 5 Dos Reuadores.
- 6 Casa dos Inquisidores.
- 7 Banqueta dos Dpis onde se põe o Juiz.
- 8 Do Cabido, e' d'ello p'el. & t.
- 9 Seu camarote.
- 10 Pulpito.
- 11 Casa dos Secretos.
- 12 Do Collegio.
- 13 Tribuna onde se acha de saber a verdade do S. Dni
- 14 Escada de Penitencia.
- 15 Altar de Juracao.
- 16 Assentos em degraus em q' se acham os Penitentes com as Famílias.
- 17 Assento dos Caxos & Alcazes de seus reuados e' p' os p' unguem de mago.
- 18 Caixa por onde se acham os p'ozos unis e' culpas ao altar.
- 19 Caixa por onde se acham os p'ozos p' os camarotes de dehuas dos reuados.
- 20 Pista por onde se acham os reuados.
- 21 Casa dos Cantos.
- 22 Lemble donde se acham os reuados.
- 23 Escada por onde se acham os reuados.



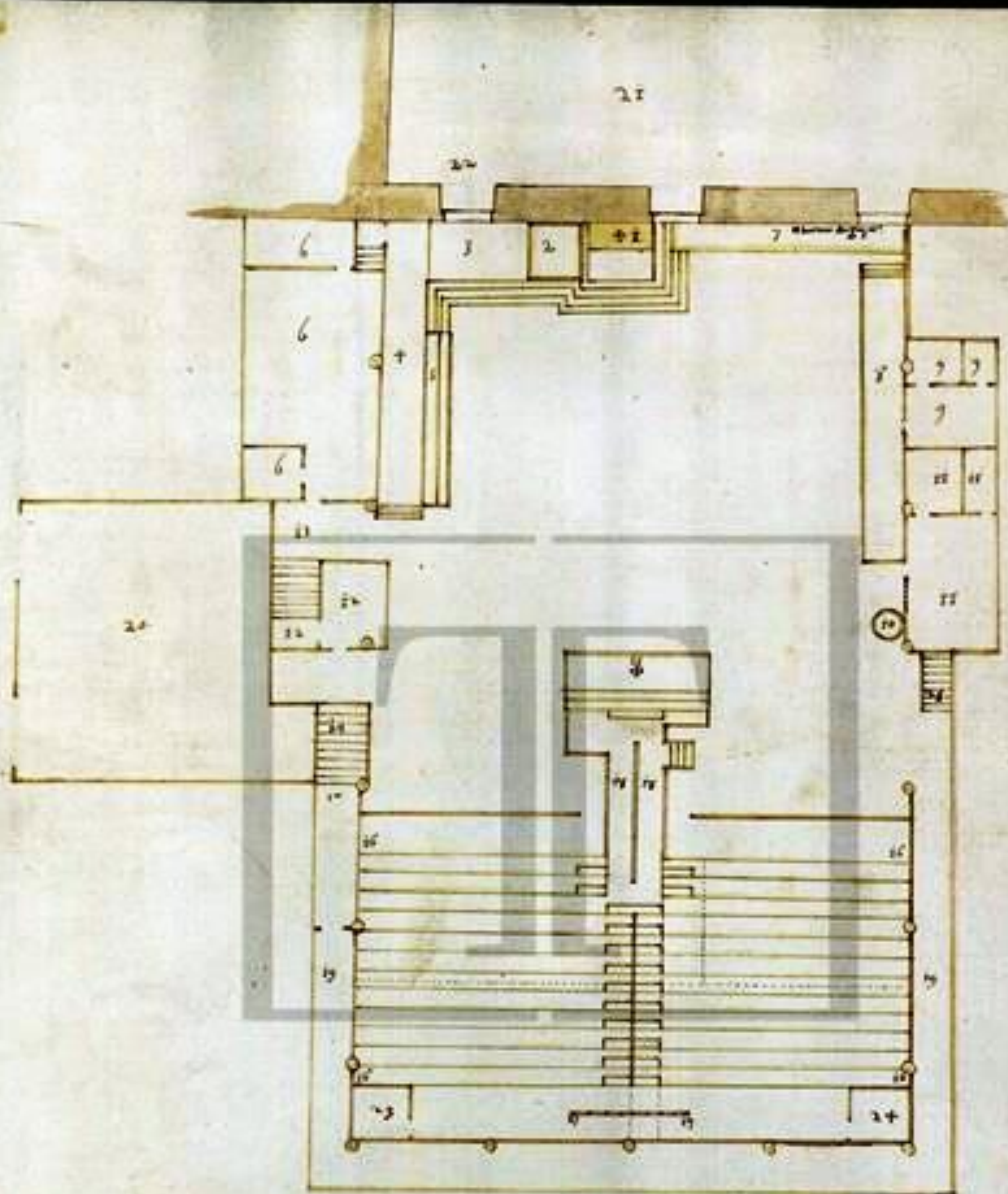

Escudo de la casa de don Juan de los Rios y de don Juan de los Rios

Cadastral que se hacia en este tiempo por los señores.



Cadafalso que se faz Encastado aos Paços.

Casa do Paço.

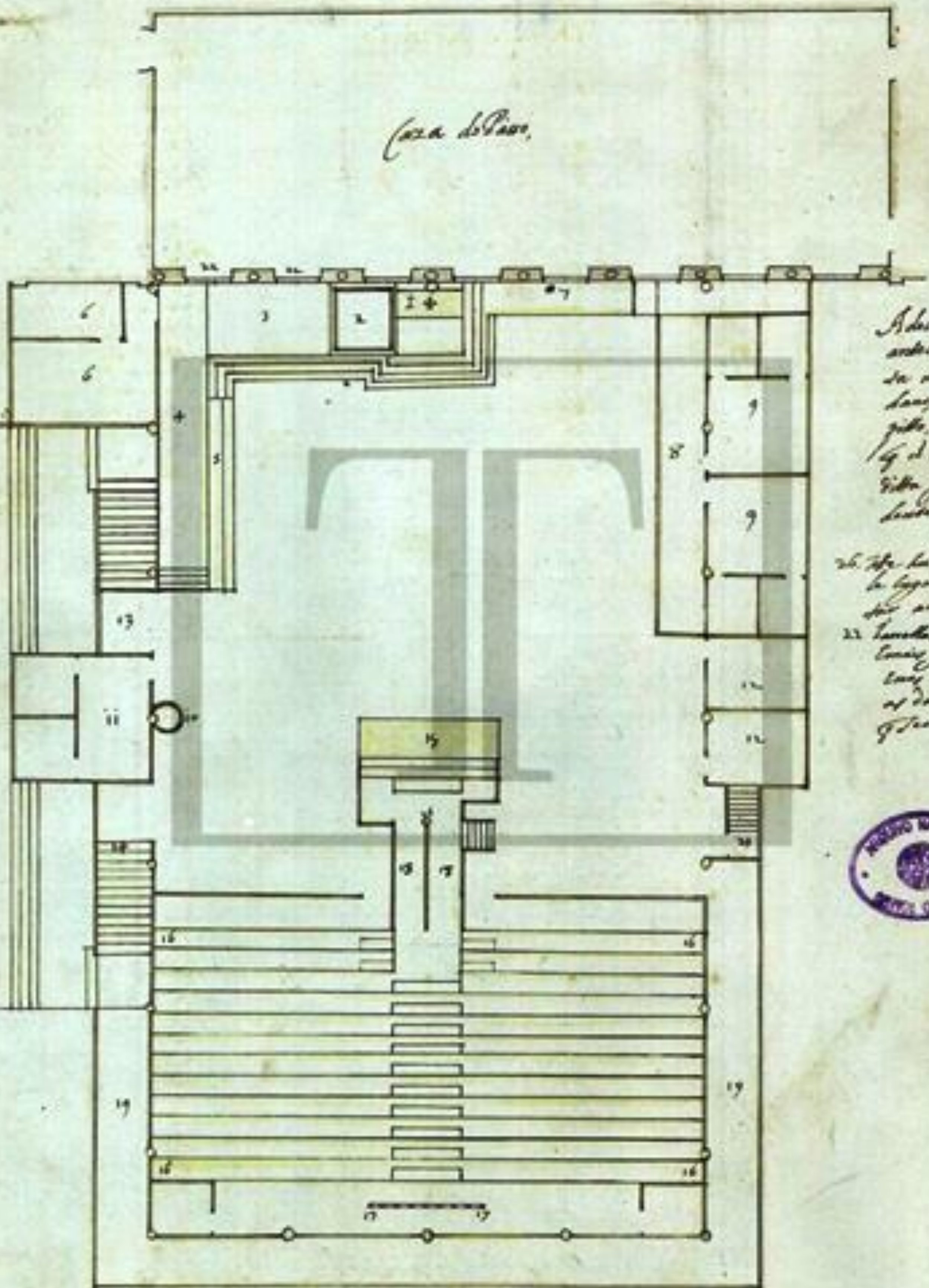

*Abrevarias de planta
antecedente. Se se q' os
da mesma linha ma-
dame, nos de do pul-
gido, se o de. Se o de
q' d' e o mesmo q' da
sua planta, a espe-
lenda-se a mesma.*

*20. Se ha' mais q' um p'nt
de lugar, se o de q' ha'
de o de do de.*
*21. Se o de de q' de q'
de q' de q' de q'
de q' de q' de q'
de q' de q' de q'?*





Coimbra

DECLARAÇÃO DAS TRACAS DA INQUIZIÇÃO
DA CIDADE DE COIMBRA.

- 1 Terrço de S. Cruz
- 2 Porta do Carmo de lado maior
- 3 Torreiro de S. Miguel
- 4 Porta da entrada da Inquisição p. a d. sup.
- 5 Porta das casas da Dignid.ª
- 6 Apeyentes do Despensa.ª e de casa de a legua
- 7 Torre de Santa Fé
- 8 Despenha exterior
- 9 Despenha interior
- 10 Das Officinas de casa.
- 11 Louçã que se viu a Amuro da Igreja q. ill. de casa
- 12 Do Alcaide da cidade entrada dos presos
- 13 Entrada de estado q. se ve no cativeiro
- 14 Casas de rua chamada João
- 15 Torre de Santa Fé
- 16 Arco dos portões das Casas
- 17 Seus corredores
- 18 Sétio que se vê na casa da legua e de termado
- 19 Apeyentes dos Guardas de casa
- 20 Rua Ingreme q. o portão dos Inquiçadores
- 21 Rua de Montenegro
- 22 Q. de Santa Fé
- 23 Casas de particulares
- 24 Estado de Foz

DOS CASERES ALTOS

- 25 Entrada de portas dos Inquiçadores no andar da casa do d. sup. que se a das Casas altas
- 26 Porta dos Inquiçadores
- 27 Apeyentes do d. sup. q. se viu mais alto q. o portão do d. sup. p. a d. sup. e a d. sup. de casa 29. e 30.
- 28 Quantidade destas casas
- 29 A casa que
- 30 Cozinha
- 31 Quantidade de j. de água
- 32 Casas dos 7. dos Inquiçadores
- 33 Entrada das casas 4.ª
- 34 Quantidade das mesmas 4.ª
- 35 Pano de seda que se viu no portão das casas
- 36 Porta p. a d. sup.
- 37 Senhas q. se viu toda de madeira e latão no arco
- 38 Entrada p. a d. sup. de casa do portão do d. sup.
- 39 Corredor por onde os Inquiçadores se veem p. a d. sup. de casa
- 40 D. de casa de casa
- 41 Onde se viu o estado q. se viu de torres de S. Miguel no andar por onde os Inquiçadores se veem p. a d. sup.
- 42 A dita casa

- 43 Silleta interior da casa do d. sup. q. se viu no andar
- 44 Casas que se veem a d. sup.
- 45 Outeiros
- 46 Torre q. se veem p. a d. sup.
- 47 Alto dos corredores no andar a d. sup. se viu no andar
- 48 Apeyentes de casa q. se viu no andar da casa do d. sup.
- 49 Corredores das casas altas
- 50 Arco dos portões das casas
- 51 Apeyentes de casa Inquiçadores q. se viu no andar
- 52 Veranda na qual se viu q. se viu no andar da casa do d. sup.
- 53 Arco de casa de casa de casa
- 54 Estado p. a d. sup. dos Inquiçadores
- 55 P.ª alta que se viu a Amuro da Igreja. q. se viu no andar
- 56 Torre de estado p. a d. sup. do d. sup.
- 57 Apeyentes q. se viu no andar do d. sup.
- 58 Alto da casa de casa
- 59 D. de casa de casa de casa
- 60 Veranda das casas de casa
- 61 Torre de estado p. a d. sup. de casa de casa
- 62 M.ª alta que se viu no andar de casa de casa
- 63 Sobos de casa de casa de casa de casa
- 64 2.ª alta de Amuro da Igreja q. se viu no andar
- 65 De estado, q. se viu alto dos ofiçiaes da casa

*A minha figura munto mais alta que os saores altos.
 Era d. sup. do d. sup. q. se viu no andar de casa de casa
 na p.ª onde sempre uss sobendo pella Traçaria.*





PLANTA. I.^a DA INQUISIÇÃO DE COIMBRA.

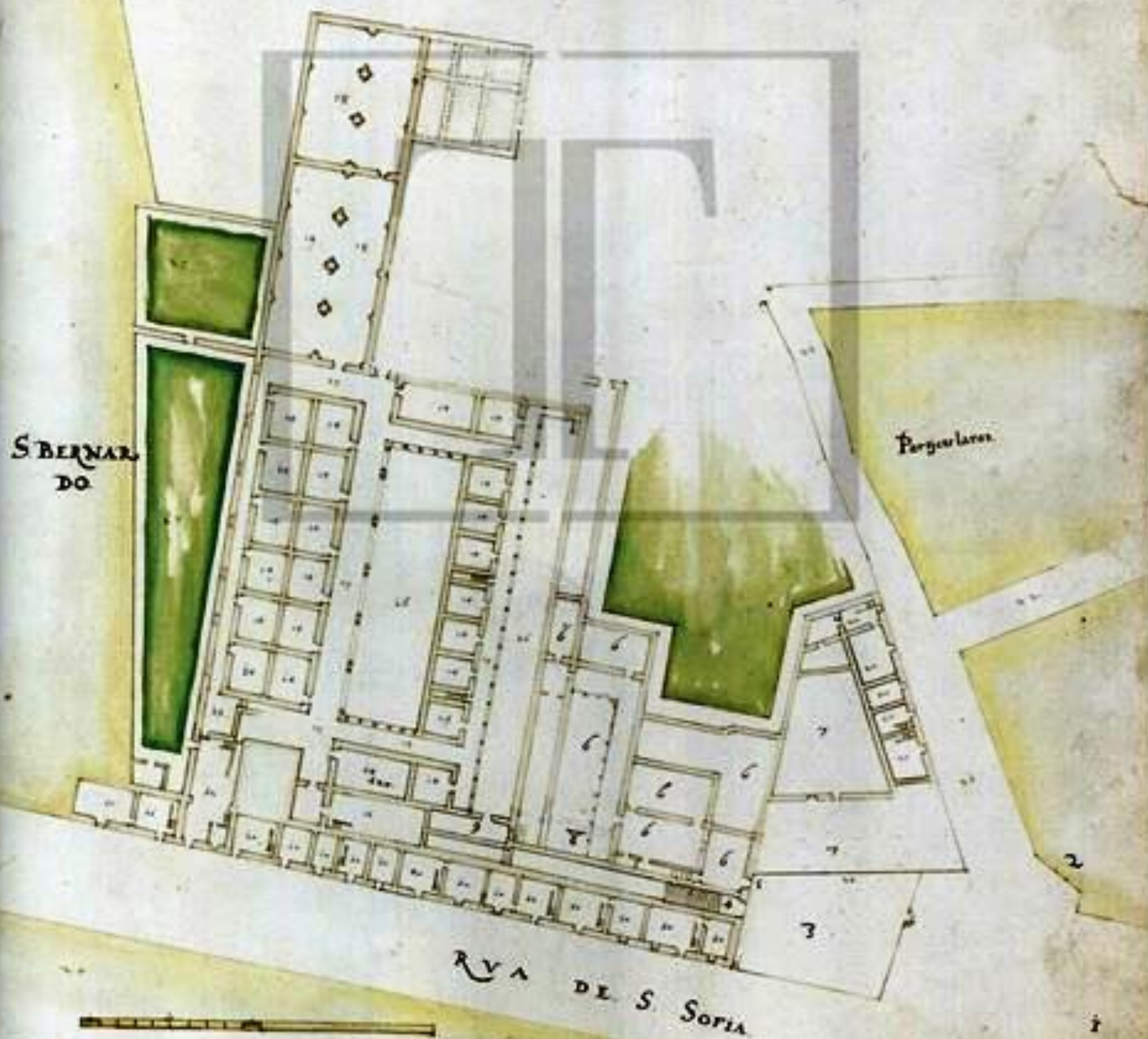

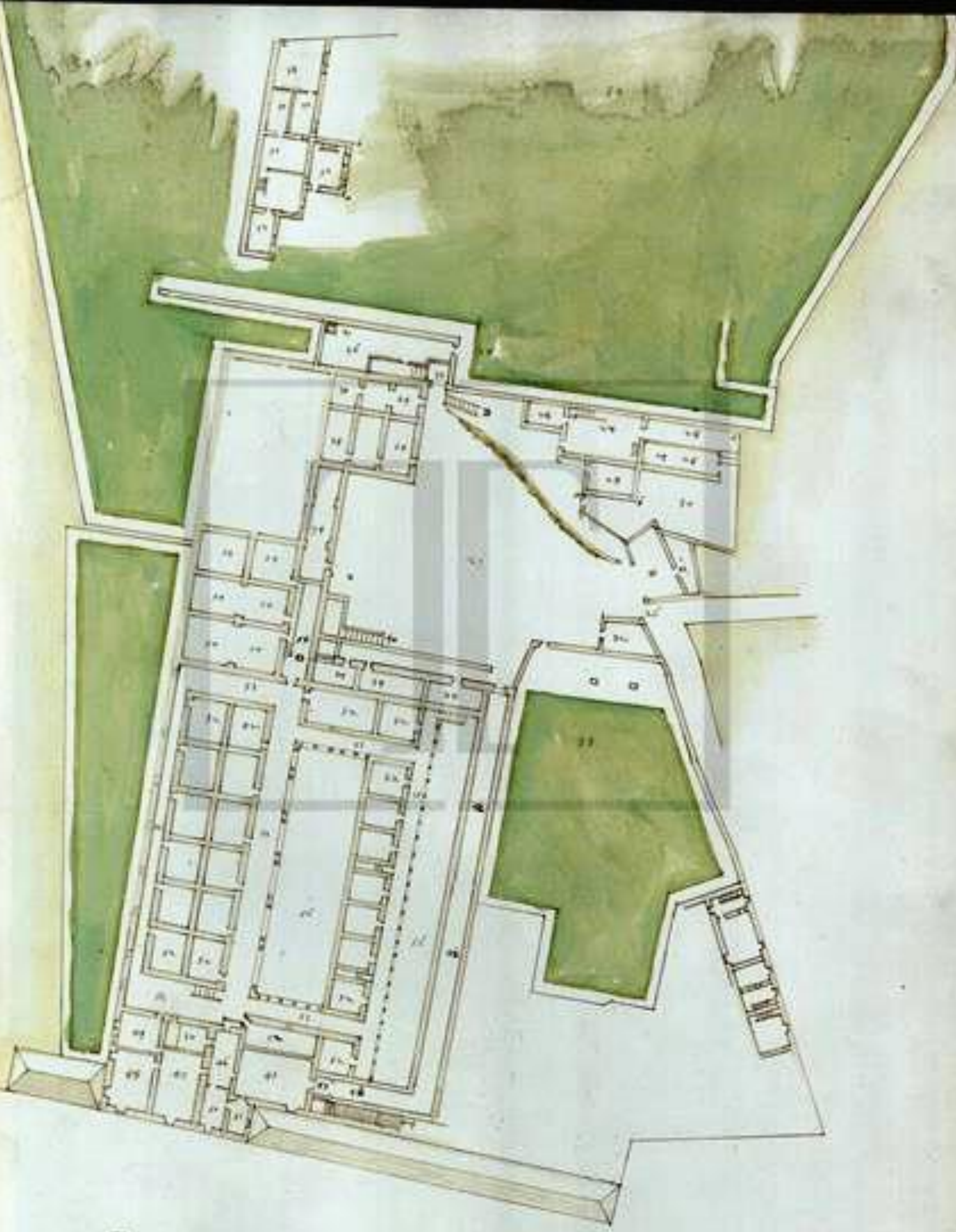

PLANTA DO ANDAR DOS CASERES ALTOS



PLANTA VLT^A DOS INQVIZIDORES

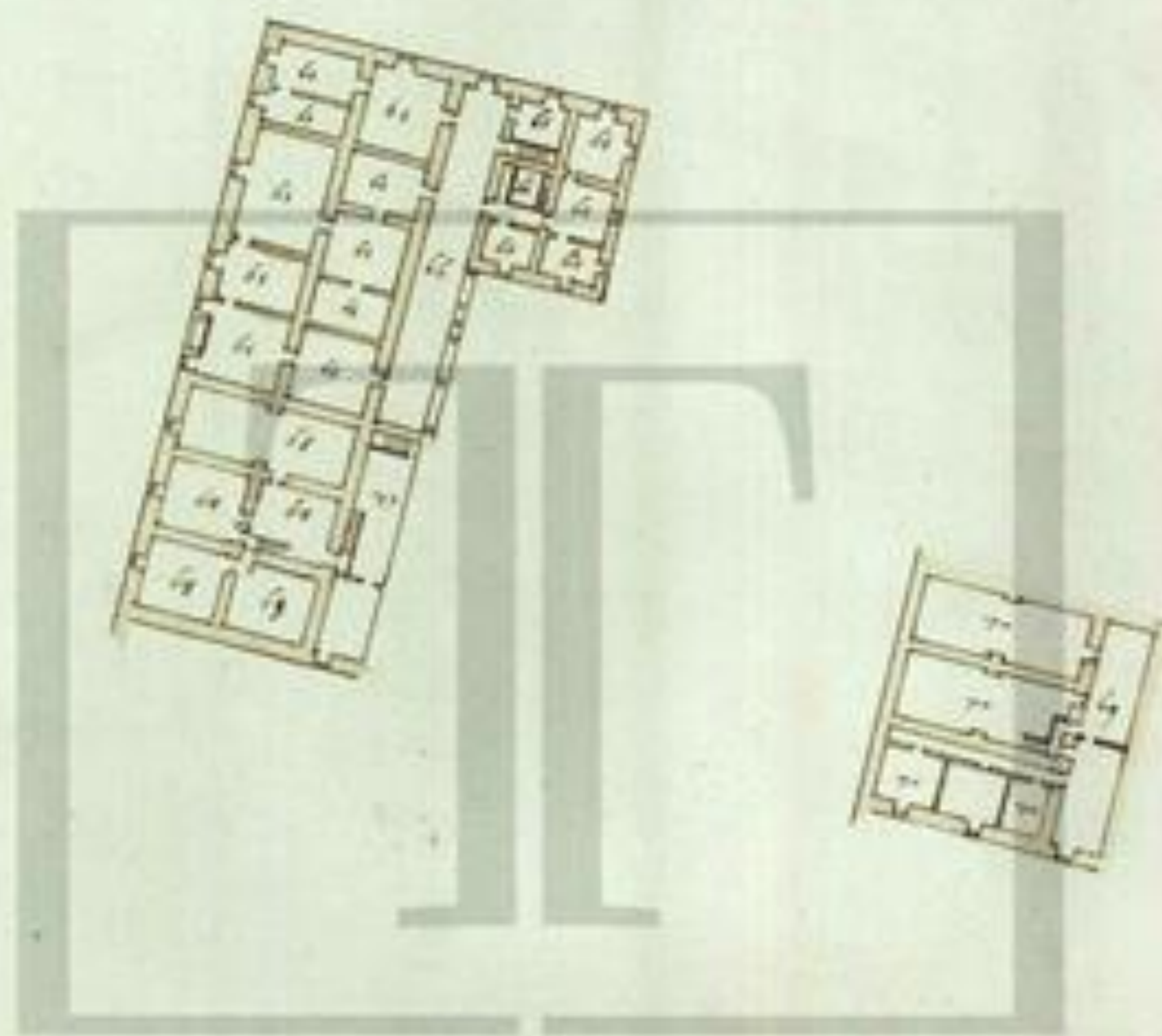

PLANTA 3^A DOS OFFISIAES



PLANTA DO 1.º SOBRADO DOS INQVIZI
DORES.

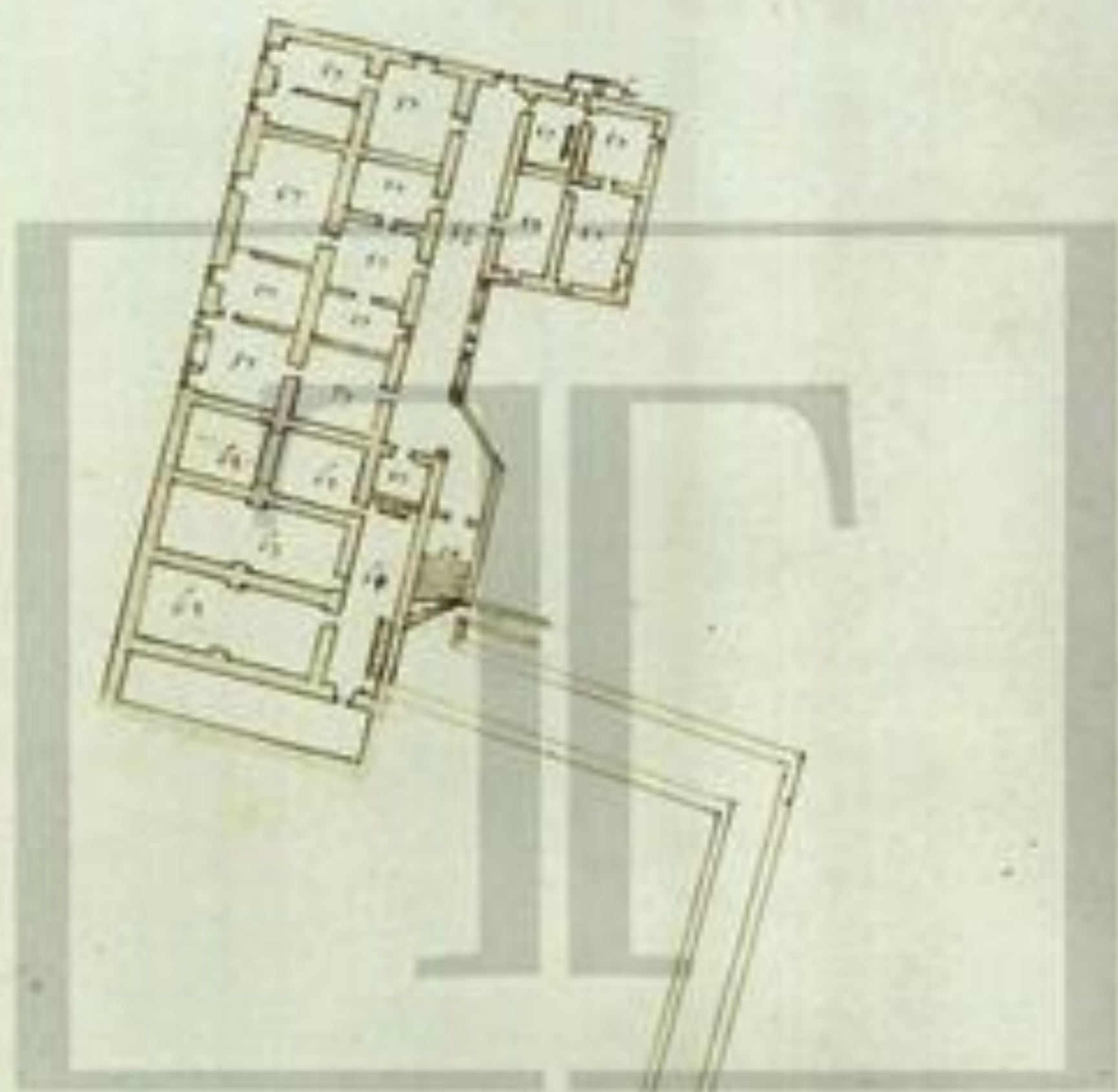

PLANTA DO 1.º SOBRADO DOS
OFFICIAES.





Évora

DECLARAÇÃO DAS TRAÇAS DA INQUISIÇÃO DA CIDADE DE EVORA.

- | | |
|--|--|
| 1 Terreiro de frente da Inquisição. | 47 Sala pública de sala de desff |
| 2 Casas de Arcelyf | 48 Sala de julgador de Portales de dentro. |
| 3 Casas de particulares | 49 Casa de desff |
| 4 Casas pertencentes a casa | 50 Secção |
| 5 S. Ioaõ armazem de 6 | 51 Oratorio |
| 6 Casas de Marques. | 52 Corredor interior por onde se trocam as cartas. |
| 7 Asougues | 53 Porta com que os carcereiros altem as fechaduras. |
| 8 Terrajro do Marques | 54 Audiencia particular |
| 9 Site almas pertencem casas do C.º R.º Carl. | 55 Camaras |
| 10 Entrada oposta de nome p.º a Inquisição | 56 Corredor de dentro |
| 11 Escada nova p.º a desff | 57 Portas interiores. |
| 12 Casa do offico | 58 Escada e entrada de Alameda. |
| 13 Despensas. | 59 Appoyentos de Alameda. |
| 14 Servico de foga | 60 Terra de asougues. |
| 15 Casas de custodia. | 61 Sala de p.º Inquisidores. |
| 16 Corredor exterior p.º a entrada de dentro | 62 Desvão da sua logea |
| 17 Corredor das camaras. | 63 Tudo sem appoyentos |
| 18 Camaras | 64 Escada do 2º Inquisidor. |
| 19 Cozinha. cu.º casa tocante sala. | 65 Sua sala |
| 20 Tambem sem de p.º a | 66 Seus appoyentos |
| 21 Tambem p.º a | 67 Desvão |
| 22 Portas das camaras | |
| 23 Portas das camaras | |
| 24 Tambem portas das camaras. | |
| 25 Quantal de alguns pezos das camaras. | |
| 26 Logas e entrada de dentro das Inquisidores | |
| 27 Baxas de dentro das Inquisidores q.º camaras pela logea | |
| 28 Seus quantais. | |
| 29 Logas dentro Inquisidores | |
| 30 Appoyentos baixos dentro Inquisidores. | |
| 31 Sua escada | |
| 32 Desvão | |
| 33 Quantal. | |
| 34 Entrada das casas do despensas | |
| 35 Tudo de despensa. | |
| 36 Seu quantal. | |

DA PLANTA 2ª

- 46 Opido sobre de sobre a escada principal virgata de libria de sala e armazem. 41

Tudo o que nesta Traça se ue do Encarnado se fez de novo.



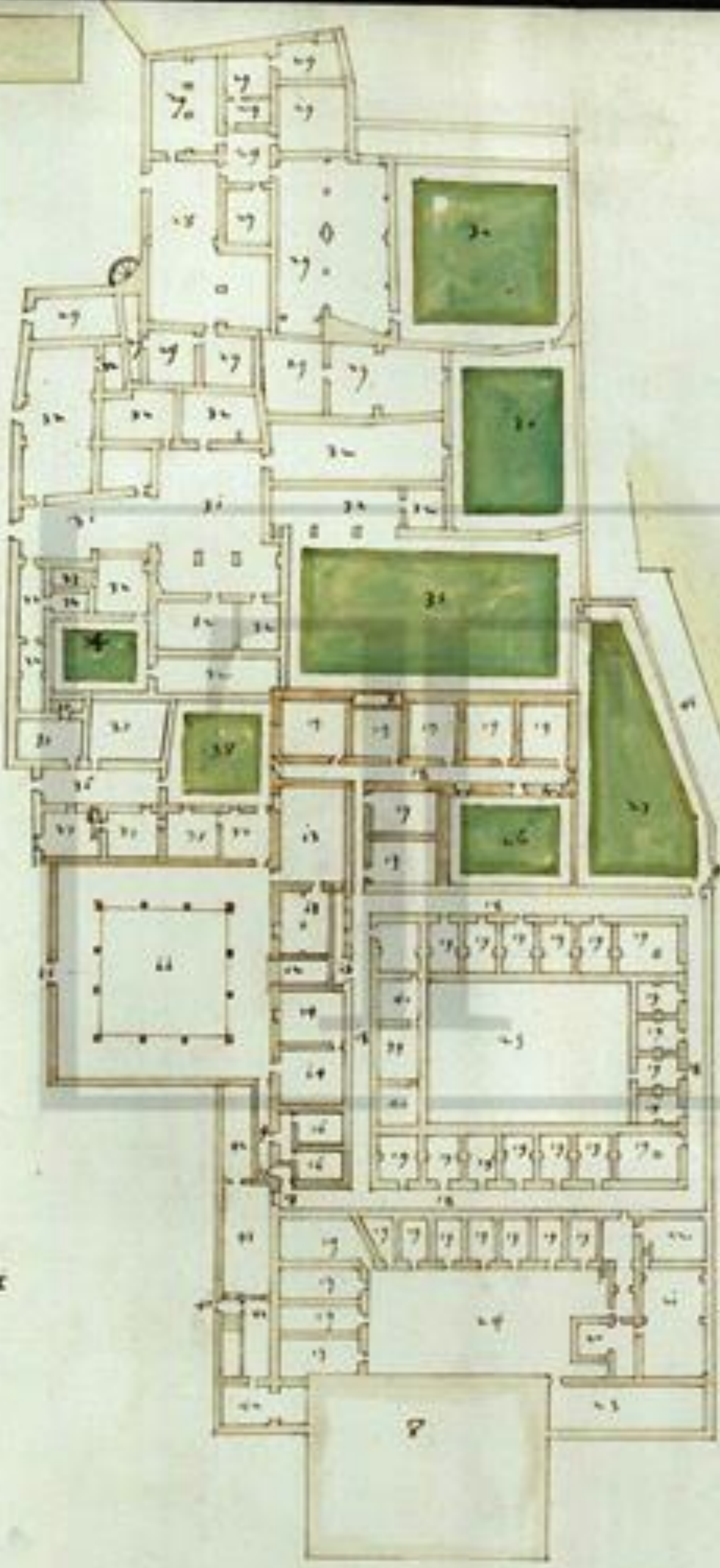

PLANTA I. DA
 INQUISIÇÃO DE
 EVORA.



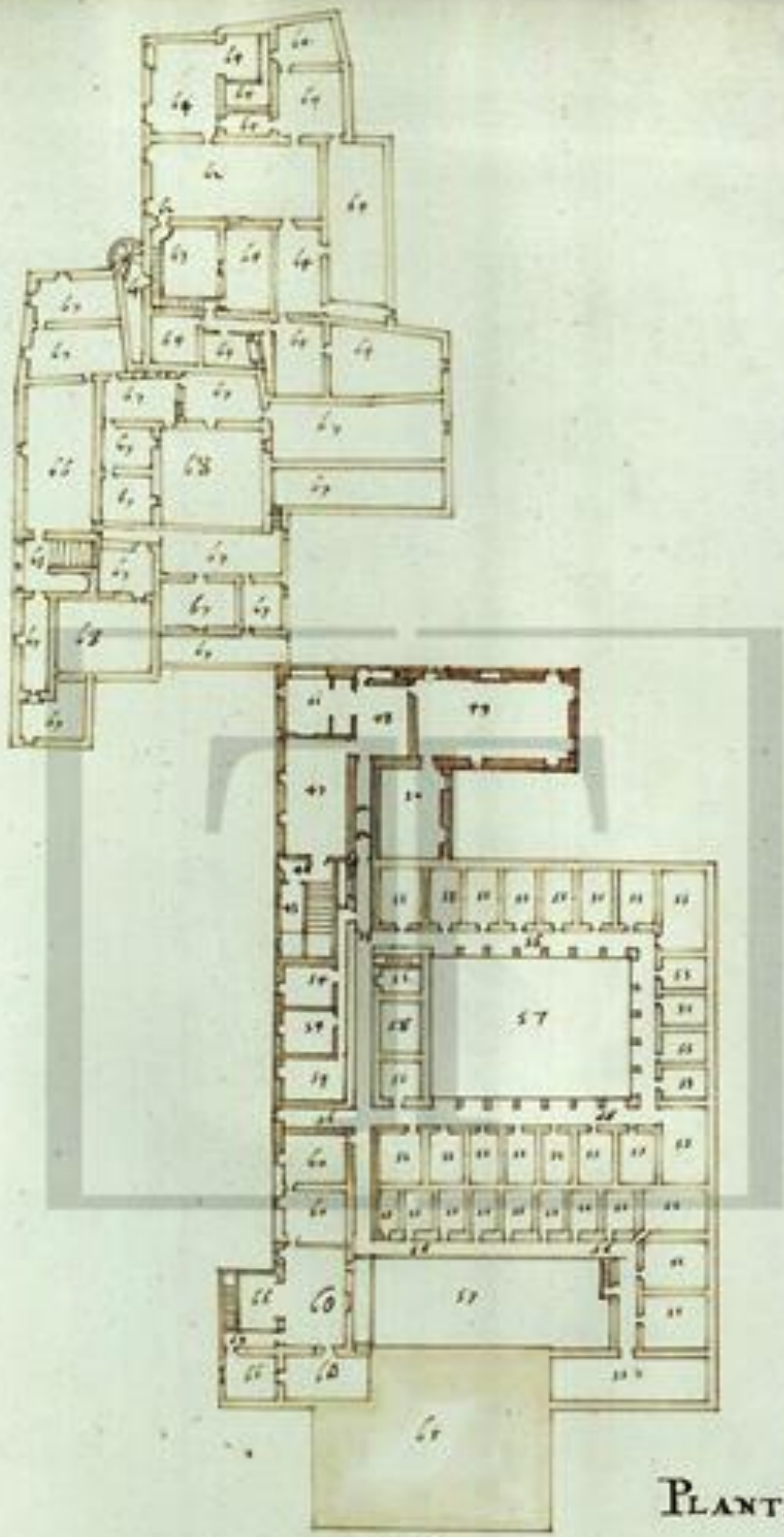

PLANTA 2^a





Goa

- 1. **Porto de Sabre**
- 2. **Porto de Sabre**
- 3. **Casa de Sousa Pauli**
- 4. **Porto de Sabre**
- 5. **Porto de Sabre**
- 6. **Porto de Sabre**
- 7. **Porto de Sabre**
- 8. **Porto de Sabre**
- 9. **Porto de Sabre**
- 10. **Porto de Sabre**
- 11. **Porto de Sabre**
- 12. **Porto de Sabre**
- 13. **Porto de Sabre**
- 14. **Porto de Sabre**
- 15. **Porto de Sabre**
- 16. **Porto de Sabre**
- 17. **Porto de Sabre**
- 18. **Porto de Sabre**
- 19. **Porto de Sabre**
- 20. **Porto de Sabre**
- 21. **Porto de Sabre**
- 22. **Porto de Sabre**
- 23. **Porto de Sabre**
- 24. **Porto de Sabre**
- 25. **Porto de Sabre**
- 26. **Porto de Sabre**
- 27. **Porto de Sabre**
- 28. **Porto de Sabre**
- 29. **Porto de Sabre**
- 30. **Porto de Sabre**
- 31. **Porto de Sabre**
- 32. **Porto de Sabre**
- 33. **Porto de Sabre**
- 34. **Porto de Sabre**
- 35. **Porto de Sabre**
- 36. **Porto de Sabre**
- 37. **Porto de Sabre**
- 38. **Porto de Sabre**
- 39. **Porto de Sabre**
- 40. **Porto de Sabre**
- 41. **Porto de Sabre**
- 42. **Porto de Sabre**
- 43. **Porto de Sabre**
- 44. **Porto de Sabre**
- 45. **Porto de Sabre**
- 46. **Porto de Sabre**
- 47. **Porto de Sabre**
- 48. **Porto de Sabre**
- 49. **Porto de Sabre**
- 50. **Porto de Sabre**
- 51. **Porto de Sabre**
- 52. **Porto de Sabre**
- 53. **Porto de Sabre**
- 54. **Porto de Sabre**
- 55. **Porto de Sabre**
- 56. **Porto de Sabre**
- 57. **Porto de Sabre**
- 58. **Porto de Sabre**
- 59. **Porto de Sabre**
- 60. **Porto de Sabre**
- 61. **Porto de Sabre**
- 62. **Porto de Sabre**
- 63. **Porto de Sabre**
- 64. **Porto de Sabre**
- 65. **Porto de Sabre**
- 66. **Porto de Sabre**
- 67. **Porto de Sabre**
- 68. **Porto de Sabre**
- 69. **Porto de Sabre**
- 70. **Porto de Sabre**
- 71. **Porto de Sabre**
- 72. **Porto de Sabre**
- 73. **Porto de Sabre**
- 74. **Porto de Sabre**
- 75. **Porto de Sabre**
- 76. **Porto de Sabre**
- 77. **Porto de Sabre**
- 78. **Porto de Sabre**
- 79. **Porto de Sabre**
- 80. **Porto de Sabre**
- 81. **Porto de Sabre**
- 82. **Porto de Sabre**
- 83. **Porto de Sabre**
- 84. **Porto de Sabre**
- 85. **Porto de Sabre**
- 86. **Porto de Sabre**
- 87. **Porto de Sabre**
- 88. **Porto de Sabre**
- 89. **Porto de Sabre**
- 90. **Porto de Sabre**
- 91. **Porto de Sabre**
- 92. **Porto de Sabre**
- 93. **Porto de Sabre**
- 94. **Porto de Sabre**
- 95. **Porto de Sabre**
- 96. **Porto de Sabre**
- 97. **Porto de Sabre**
- 98. **Porto de Sabre**
- 99. **Porto de Sabre**
- 100. **Porto de Sabre**

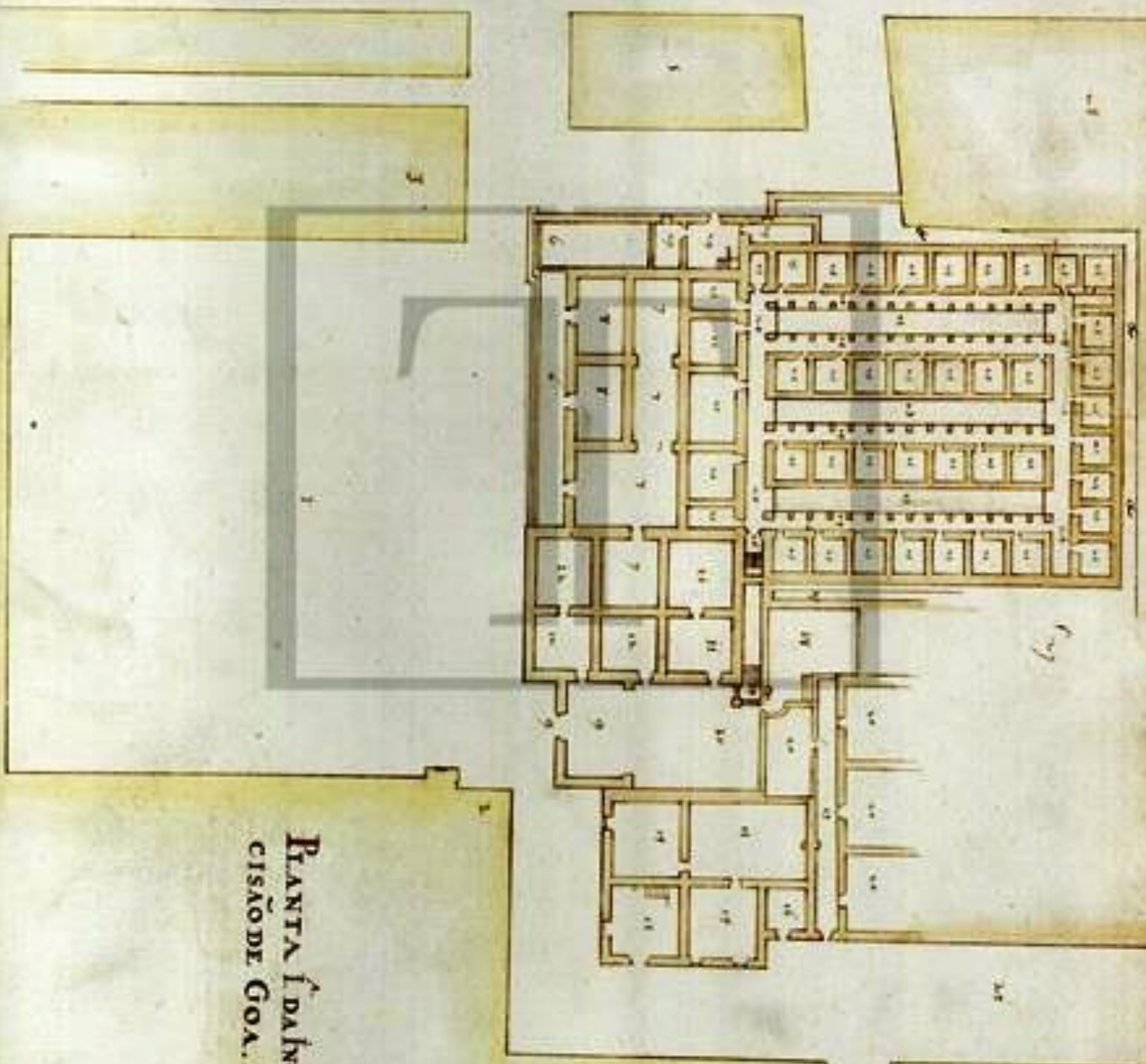

PLANTA Í DA PRYI
CISÃO DE GOA.

PLANTA 2.^a

- 1. Escada f. v. do gado
- 2. Onde se cria de habitar
- 3. Sala da Inquisição
- 4. Secretaria f. do carcere
- 5. Sala em q. se cria o gado
- 6. Cozinha
- 7. Cozinha da casa
- 8. Sala da Inquisição das
- 9. Tendas de escravos
- 10. Sala assada
- 11. Secretaria da casa
- 12. Cozinha da casa
- 13. Cozinha da casa
- 14. Cozinha da casa
- 15. Cozinha da casa
- 16. Cozinha da casa
- 17. Cozinha da casa
- 18. Cozinha da casa
- 19. Cozinha da casa
- 20. Cozinha da casa
- 21. Cozinha da casa
- 22. Cozinha da casa
- 23. Cozinha da casa
- 24. Cozinha da casa
- 25. Cozinha da casa
- 26. Cozinha da casa
- 27. Cozinha da casa
- 28. Cozinha da casa
- 29. Cozinha da casa
- 30. Cozinha da casa
- 31. Cozinha da casa
- 32. Cozinha da casa
- 33. Cozinha da casa
- 34. Cozinha da casa
- 35. Cozinha da casa
- 36. Cozinha da casa
- 37. Cozinha da casa
- 38. Cozinha da casa
- 39. Cozinha da casa
- 40. Cozinha da casa
- 41. Cozinha da casa
- 42. Cozinha da casa
- 43. Cozinha da casa
- 44. Cozinha da casa
- 45. Cozinha da casa
- 46. Cozinha da casa
- 47. Cozinha da casa
- 48. Cozinha da casa
- 49. Cozinha da casa
- 50. Cozinha da casa
- 51. Cozinha da casa
- 52. Cozinha da casa
- 53. Cozinha da casa
- 54. Cozinha da casa
- 55. Cozinha da casa
- 56. Cozinha da casa
- 57. Cozinha da casa
- 58. Cozinha da casa
- 59. Cozinha da casa
- 60. Cozinha da casa
- 61. Cozinha da casa
- 62. Cozinha da casa
- 63. Cozinha da casa
- 64. Cozinha da casa
- 65. Cozinha da casa
- 66. Cozinha da casa
- 67. Cozinha da casa
- 68. Cozinha da casa
- 69. Cozinha da casa
- 70. Cozinha da casa
- 71. Cozinha da casa
- 72. Cozinha da casa
- 73. Cozinha da casa
- 74. Cozinha da casa
- 75. Cozinha da casa
- 76. Cozinha da casa
- 77. Cozinha da casa
- 78. Cozinha da casa
- 79. Cozinha da casa
- 80. Cozinha da casa
- 81. Cozinha da casa
- 82. Cozinha da casa
- 83. Cozinha da casa
- 84. Cozinha da casa
- 85. Cozinha da casa
- 86. Cozinha da casa
- 87. Cozinha da casa
- 88. Cozinha da casa
- 89. Cozinha da casa
- 90. Cozinha da casa
- 91. Cozinha da casa
- 92. Cozinha da casa
- 93. Cozinha da casa
- 94. Cozinha da casa
- 95. Cozinha da casa
- 96. Cozinha da casa
- 97. Cozinha da casa
- 98. Cozinha da casa
- 99. Cozinha da casa
- 100. Cozinha da casa

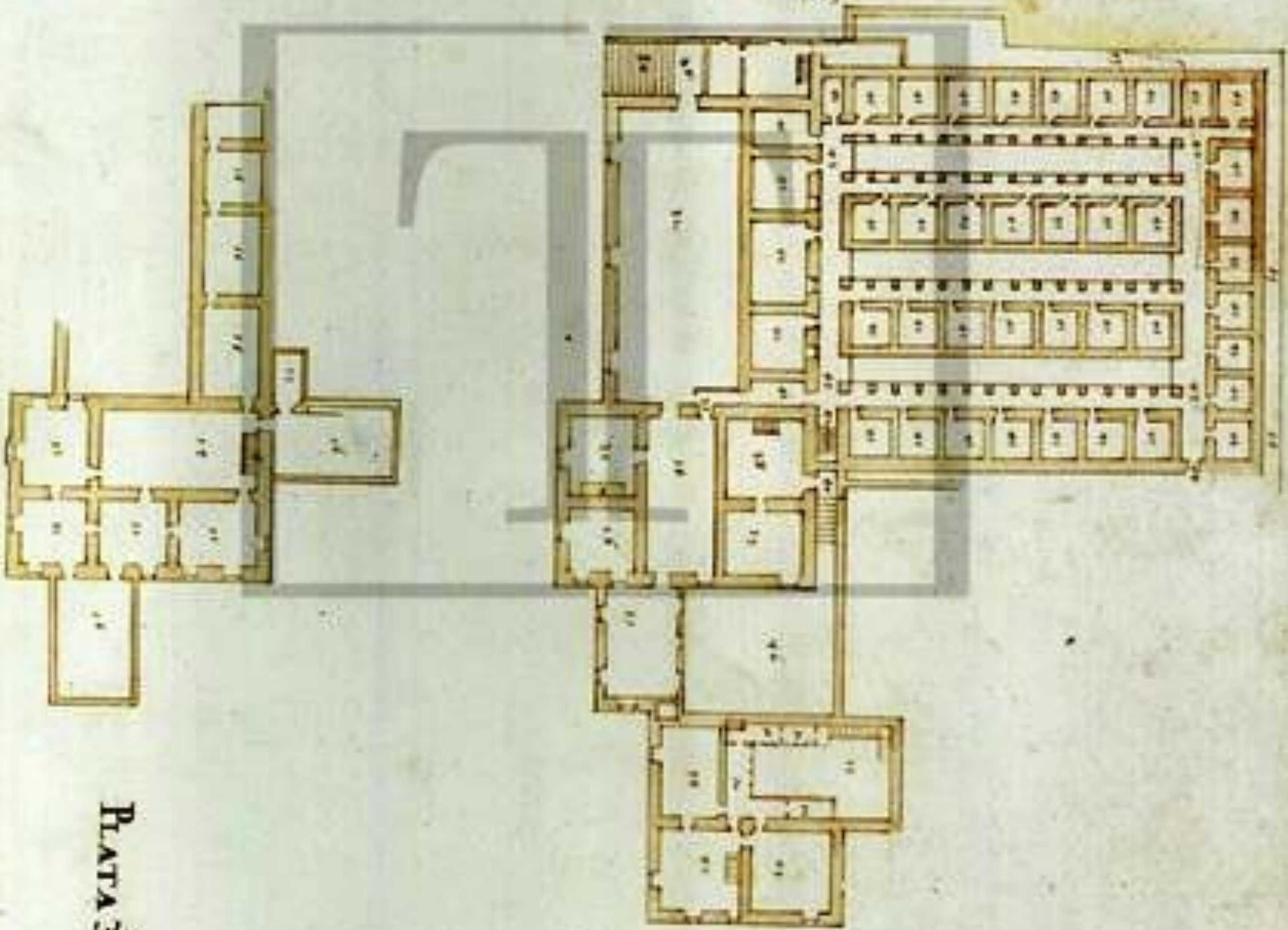

PLANTA 3.^a DO INQUIZIDOR



Arquivo Nacional da Torre do Tombo

2021

[Veja este livro no catálogo em linha](#)

Portugal, Torre do Tombo, Tribunal do Santo Ofício, Conselho Geral, liv. 470